Edición en 3 secciones

LA NACION

PRECIO EN TODO EL PAIS
VEINTE CENTAVOS

Año VIII

SANTIAGO DE CHILE, DOMINGO 30 DE MARZO DE 1924

SUSCRICIONES: Por 1 año: $ 60.—Por 6 meses: $ 32.
Por 3 meses: $ 17.— Por 1 año extranjero: $ 120.

Núm. 2,633

PARA LA ESTACION QUE LLEGA

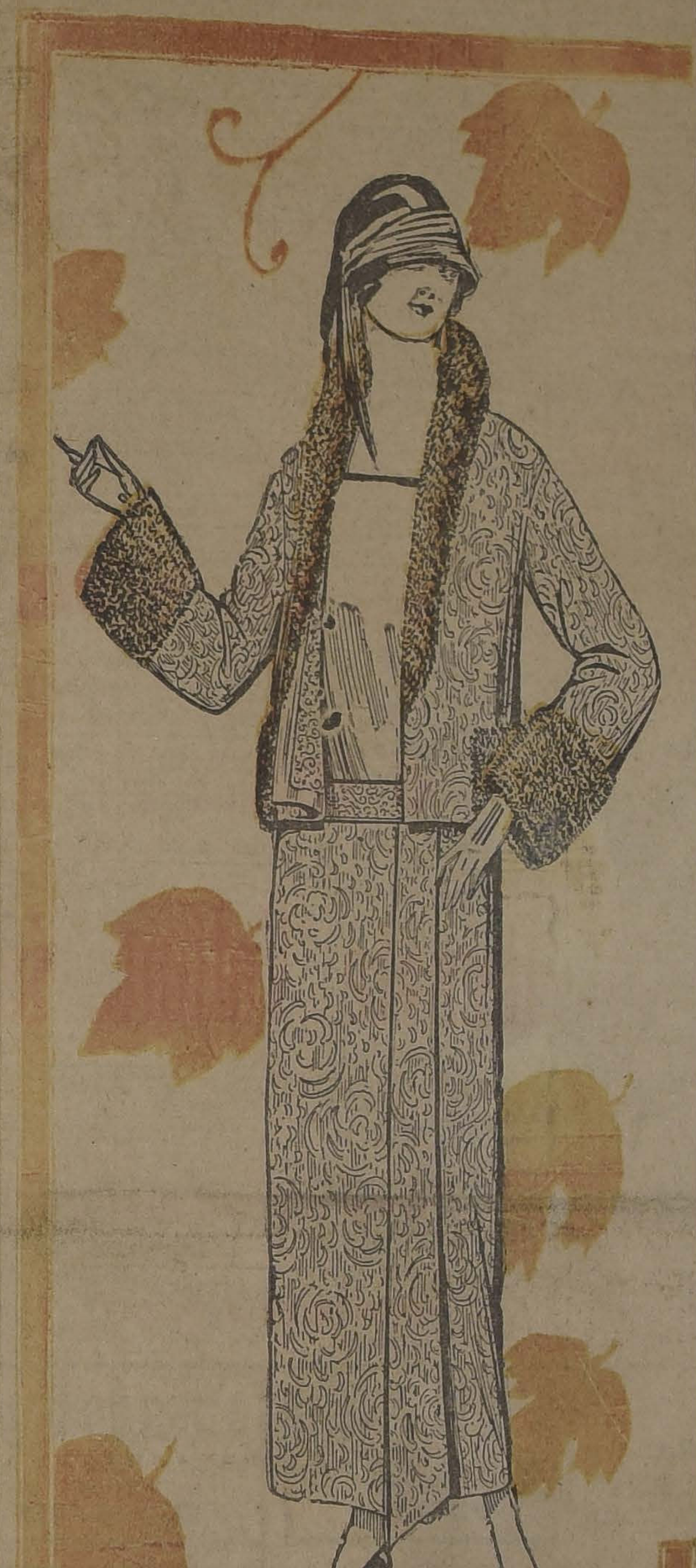

Modelo de calle en tela broché con cuello, boca-manga y adornos de castor, combinado con linda blusa de seda con adornos estampados en colores de moda

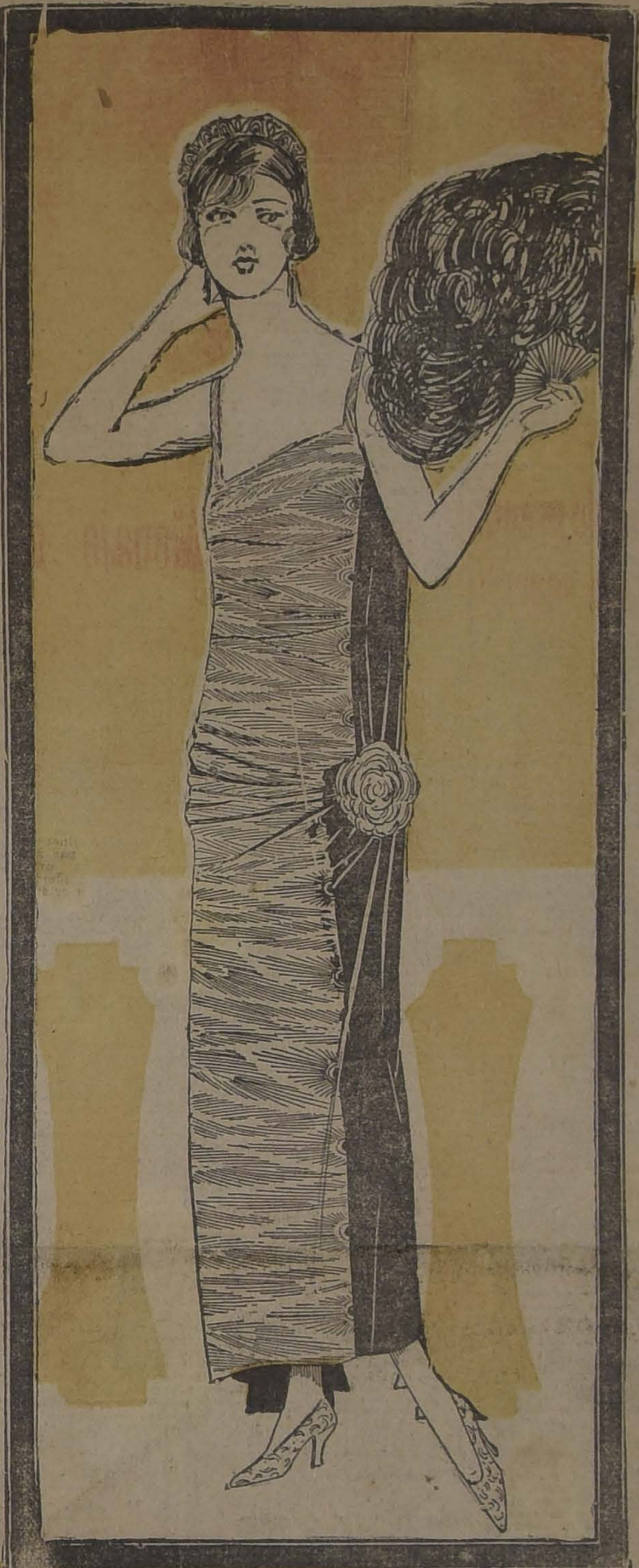

Modelo de soirée en combinación de seda azul natié y género bordado en plata, aplicaciones de rosa azul pálido con rosa seca

LOS FIGURINES DE ESTA PAGINA NOS FUERON PROPORCIONADOS POR GATH & CHAVES, Y SON MODELOS EXCLUSIVOS DE ESTE ESTABLECIMIENTO COMERCIAL QUE SE EXHIBEN EN LOS SALONES DEL 3.er PISO.

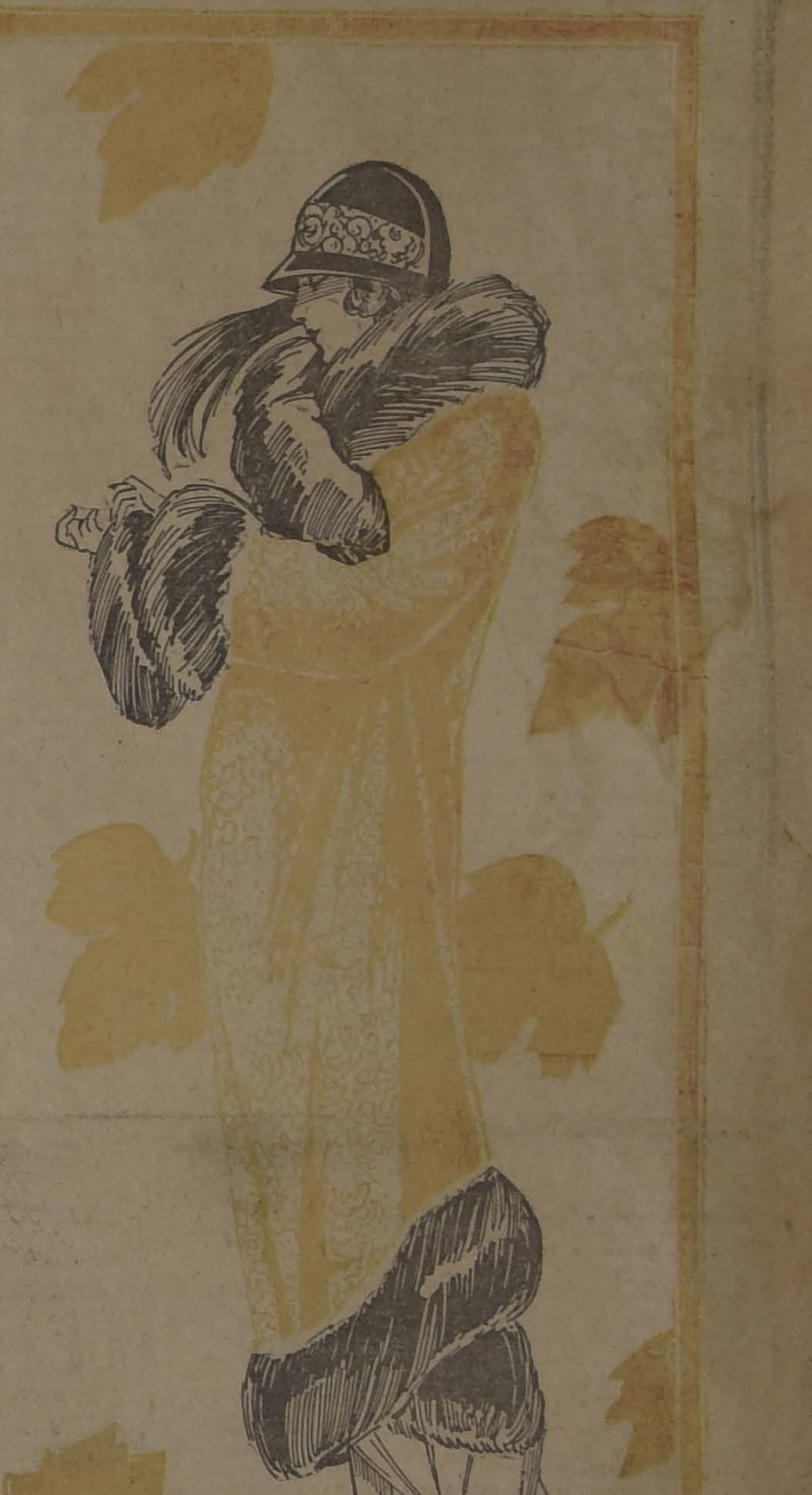

Modelo de tapado tela yacquard, color ladrillo con cuello, boca-mangas y adornos de piel mordoré

ESPECIFICOS MEDICINALES
PREPARACIONES PARA EL TOCADOR
LABORATORIO LONDRES
VALPARAISO
H. V. PRENTICE Y Ca.
QUIMICOS, FARMACEUTICOS Y TECNICOS ESPECIALISTAS
PREMIADO CON MEDALLAS DE ORO
RECOMIENDA ESPECIALMENTE
SU EMULSION
ACEITE DE BACALAO CON HIPOFOSFITOS
DE VENTA EN TODAS LAS BUENAS BOTICAS
DEPOSITO EN SANTIAGO-CARMEN 428 - TELEF. 81

TERRENOS
AVENIDA EXPOSICION
Con desvío propio de Estación Alameda, donde se concentran las líneas férreas del Norte, Sur y San Antonio. Muy adecuados para instalar bodegas e industrias.
Venden, dando facilidades de pago:
HOLZMANN, ARAYA Y CIA., ESTADO 250

KOLYNOS CREMA DENTAL
MEDIA pulgada de crema en el cepillo es suficiente. Cepillese regularmente cada dia.

Reclamos de Avalúos
PROPIETARIOS
Si ustedes se sienten perjudicados con el nuevo avalúo de su propiedad, ocurran a nuestro estudio, en donde les atenderemos a fin de obtener la correspondiente rebaja. Y en donde tendremos el agrado de evacuar cualquiera consulta que se nos haga sobre el particular.
RAFAEL MANDIOLA OVALLE,
Abogado.
LUIS ALBERTO CASTRO
Morandé 291, Oficina 20, 2.o piso.—
Teléfono 791. Casilla 1052
M-31

DESDE $ 100
TERNOS O ABRIGOS en todas formas, sobre medida, muy bien hechos, en la Sastrería
"EL PRECIO FIJO"
Delicias 2675, casi esq. Sotomayor
Nota: Al mismo precio se entregan, pagando con facilidades.

VITAL POQUINDO
RADIOACTIVA

Maestranzas del Ejército
para las fabricaciones, trabajos y ventas de todos sus productos, el público puede dirigirse a la OFICINA DEL CENTRO:
MONEDA 1037.— TEL. 3896.— CAS. 746
OFRECEMOS:
COBRE, BRONCE EN PLANCHAS Y BARRAS
Arados y sus repuestos.— Perchas de bronce
CADENAS DE BRONCE PARA LAMPARAS ELECTRICAS

No hay mejor Regalo
PARA UN CONSECUENTE FUMADOR, QUE LOS CIGARRILLOS:
"CAIRO"
NO ES UN MISTERIO, QUE CIGARRILLOS DE TAN ALTA CALIDAD, A PESAR DE QUE SE VENDEN SOLO A 40 CENTAVOS.
VALEN MUCHO MAS

SOBRETODOS PICCADILLY
LOS MODELOS DE ULTIMA MODA
ENTALLADOS CRUZADOS - RAGLANS CRUZADOS DE CUELLO DOBLE
EL MAS GRANDE SURTIDO EN PLAZA
ACABA DE RECIBIR
LA SASTRERIA G. RUDOFF
138 - ESTADO - 138
M—29

GUIA PROFESIONAL

ABOGADOS

GABRIEL AMUNATEGUI
SALVADOR DE LA VEGA
Estudio: Huérfanos 1153. Oficinas 32 y 33. Casilla 3091. Teléfono 3507.

ERNESTO BARROS JARPA
Atiende sus asuntos profesionales el señor Agustín Barros Jarpa, en Morandé 235.

JUAN BARROS RIESCO
Oficina: Huérfanos 1235. Domicilio: Carrera 237.

NAZARIO CHACON DEL CAMPO
Morandé 450. Bajos. Teléfono 2008. Casilla 3241.

LUIS MALAQUIAS CONCHA
Civiles, criminales, casaciones. Compañía 1065. Casilla 1088.

FEDERICO DUNCKER BIGGS
Huérfanos 833, altos Banco Germánico. Casilla número 218. Teléf. 295.

ALBERTO DURAN B.
Huérfanos 1235. Oficina 8. Casilla N.o 2911.

NICANOR ELGUETA
Galería Alessandri 19 A., altos. Teléfono 586.

CALVARINO GALLARDO NIETO
Ahumada 168, altos. Teléfono 2348.

HECTOR ARNALDO GUERRA
Asuntos criminales, nulidades matrimonios, divorcios. Teléfono 4252. Santo Domingo 1251.

OSVALDO HEVIA
Morandé número 244. Casilla 1831.

BERNARDINO LEIVA
Abogado. Bandera 552. Casilla 2068.

MANUEL MERINO E.
LUIS MERINO E.
Bandera 166. Teléfono 3077. Casilla 3401; 10-11 y 4.30-5.

LORENZO MONTT
AMBROSIO MONTT WILMS
Compañía 1207. Teléfono 1807.

MANUEL OLIVA
Galería Alessandri 15-A. Teléfono número 1203. Juicios civiles y criminales.

ROBERTO DE PETRIS
Estudio y domicilio: Galería Alessandri 25. Teléfono 156. Casilla 4014.

ANTONIO PLANET O.
Especialmente cuestiones comerciales. Estudio: Bandera 170. Casilla 1034. Teléfono inglés 1137.

HUBERTO SALGADO GALLARDO
Criminalista. Alegatos Cortes. Asuntos civiles, militares. Estudio, domicilio: Bandera 667.

LISANDRO SANTELICES E.
Abogado. Compañía 1246. Teléfono 31.

HUMBERTO YAÑEZ VELASCO
Agustinas 618. Teléfono 1614.

JULIO ZAMORA LARRAIN
ANIBAL VERGARA BARROS
Abogados. Amunátegui 550; 10 a 12.

CONTADORES

CONTABILIDADES
para mayoristas y minoristas.—Inventarios. — Balances. — Servicios económicos en domicilio rural, urbano, provincias.—Oficina "Chile", Delicias 2628. Casilla 3478. Teléfono 130, Estación.—Francisco Medel.

INGENIEROS

ALFREDO LEA PLAZA
Moneda 1168. Teléfono 137.

RAFAEL TORREBLANCA
Oficina técnica: Galería Alessandri 30. Casilla 952. Teléfono 1349.

MEDICOS

Dr. ITALO ALESSANDRINI
Cirugía y ginecología: 1 a 3. Merced 322. Teléfono 3555.

Dr. AMENABAR OSSA
Oculista. Catorce años Europa, ocho años médico director Hospital de Ojos Condado Stanford (Inglaterra). Merced 494. De 1.30 a 4. Teléfono 692.

Dr. CARLOS D. AGUIRRE
Especialista vías urinarias, venéreas y sífilis. Carmen 191. De 5 a 7.

Dr. ALCAINO
Oído, nariz, garganta. Vías lacrimosas. Especialista Hospital Salvador y Niños: 3-5. Dieciocho 257. Teléfono 257.

Dr. ARNELLO
Cirugía anestesia general, venéreas. García Reyes 17. De 12-3. Hospital San Vicente 4-5.

Dr. ANIBAL ARIZTIA
Enfermedades niños. Consultas 1.30 a 3.30. Teléfono 1547. Huérfanos 1724.

Dr. BUNSTER
Médico Hospital San Juan de Dios. Asistencia Pública. Santa Rosa 33. Consultas: 2 a 3. Teléfono 3476.

ARTURO BARRAZA ARAYA
Médico cirujano
Especialmente vías urinarias, venéreas, sífilis. De 3 a 6. Puente 557. Teléfono 4374.

Dr. BORQUEZ SILVA
Estudios Europa. Pulmón, corazón, estómago, intestinos. Rayos X. 3 a 5. Arturo Prat 80. Teléfono 19, Matadero.

Dr. RIFO BUSTOS
Estudios en Europa, medicina interna, preferentemente corazón, estómago: 2 a 5. Cochrane 177.

Dr. BISQUERT
Vías urinarias, sífilis. Moneda 859. De 3 a 6. Casilla 2563. Teléfono 953.

Dr. BRONFMAN
Estudios en Europa, cirugía, enfermedades de señoras, venéreas, 2 a 5. Compañía 1463. Teléfono 3457. Teléfono domicilio 3086.

Dr. JULIO BUSTOS
Médico ciudad Santiago. Medicina interna. Niños, sífilis. Recoleta 707. De 2-4.

Dr. ROBERTO BALTRA G.
Medicina general, vías urinarias. 1.30 a 6. Ahumada 11. Teléfono 170. Parque.

Dr. BARRENECHEA
Oculista y especialista en oídos, nariz, garganta. (Ausente).

Dr. BRAGA CASTILLO
Rayos X. Merced 136. Teléfono 393. Consultas: de 9 a 10 y 1 a 4.

Dr. MARIANO BAHAMONDE RUIZ
Cirugía y ginecología. Cochrane 66, 2 a 5. Domicilio: Delicias 1230.

Dr. HECTOR CORONA T.
Se dedica exclusivamente a exámenes de laboratorio. Delicias 868. Teléfono 2483.

Dr. RODOLFO CASTILLO
Oídos, nariz, garganta. De 3 a 7. Delicias 1164.

Dr. ALDO CONTRUCCI
Estudios Europa. Medicina interna. Sífilis. Agustinas 1729. 2.30 a 4.30. Jefe policlínico. Prof. Brockmann. Teléfono 3340.

Dr. LEON CHONCHOL
Medicina general. Rayos X. Sífilis, piel, venéreas. Consultas: 2 a 5. Serrano 34.

Dr. CASTAÑEDA IGLESIAS
Médico residente Hospital Niños. Trasladóse Compañía 1889. Teléfono 254. De 1.30 a 3.30.

Dr. CROIZET
Trasladóse Londres 25, entre Serrano y San Francisco. De 1 a 3. Teléfono 637.

Dr. EDUARDO CRUZ COKE L.
Medicina interna. Merced 305. De 4.30 a 6.30. Teléfono 4205.

Dr. E. DAVILA H.
Estudios Europa. Medicina interna. Laboratorio: de 5 a 7. Nataniel 113.

Dra. JUANA DIAZ MUÑOZ
Especialista enfermedades señoras y niños. 4 a 6. Delicias 858. Teléfono 1715.

RODRIGO DONOSO GAETE
Medicina interna. Lunes, Miércoles y Viernes, 3 a 5. Santo Domingo número 1474. Teléfono 256.

Dr. RICARDO DONOSO
Enfermedades del corazón, pulmón. Regresó de Europa. 2.30 a 4.30. Agustinas 619.

Dr. DODDS
Cirugía, hueso, injertos óseos, cirugía cráneo-cerebral, de la médula y nervios. Estudios Estados Unidos, Europa. 21 de Mayo 578. 3 a 5.

Dr. PAULINO DIAZ
De 1.30 a 4. Enrique Concha 42. (Entrada por Delicias o Erasmo Escala).

Dr. CARLOS DOREN N.
Enfermedades de señoras. Cirugía. Monjitas 536. Teléfono 2571. Consultas: 1 a 4.

Dr. DIMITSTEIN
Agustinas 1308, esquina Teatinos. Rayos X, medicina general, especialidad corazón, pulmón, estómago o hígado. 1-4. Teléfono 3843.

Dr. ESPINA
Rayos X. Medicina interna. Estudios Europa. Delicias 1220, esquina Gálvez. Teléfono 2102. De 1.30 a 4.

Dr. JULIO ENDARA
Medicina interna, estómago, corazón, riñones, obesidad, 2-5. Compañía 2712.

Dr. FRANCISCO EDWARDS
Estudios Europa. Vías urinarias. Teatinos 10. De 2 a 4. Regresó.

Dr. FUENZALIDA CORREA
Cirugía, enfermedades señoras. Partos. De 2 a 3. Huérfanos 745. Teléfono 406.

Dr. FUENZALIDA BRAVO
Profesor extraordinario. Enfermedades de niños. Merced 560. Teléfono N.o 721. 2 a 4.

Dr. FONTECILLA
Estudios Europa. Afecciones pulmonares y nerviosas. Rayos X. Tratamientos especiales de la tuberculosis; pneumotórax artificial, tuberculinoterapia, etc. Delicias 1626.

Dr. Carlos Garcés Baeza
Delicias 1276. Teléfono 2747
Exámenes químicos, bacteriológicos, Reacción Wassermann. Rayos X, medicina interna, 3½ a 5½

Dr. RICARDO GUNTHER
Ayudante Clínica. Ginecología Universitaria. De 2 a 4. Avenida España 696. Teléfono 253, Parque.

Dr. FELIX GROHNERT B.
Enfermedades de la piel, sífilis y venéreas
Luz ultra-violeta, radioterapia. De 2 a 5. Ejército 391.

Dr. ANIBAL GREZ
Oídos, nariz, garganta. De 3.30 a 5.30. Merced 324. Teléfono 3555.

DOCTOR GIANELLI
ESTUDIOS EUROPA
SIFILIS PIEL VIAS URINARIAS
21 de MAYO 562
CONSULTA de 2 a 6

Dr. R. GLEISNER V.
Consultas de 4 a 6. Medicina interna. Histopatología. Castro 26. Cas. 2064.

Dr. GREENE
Estudios Europa. Cirugía y Ginecología. San Martín 509. 2-4. Teléfono 2860.

Dr. ENRIQUE GONZALEZ H.
Estudios Europa, especialmente estómago, intestinos, hígado, diabetes, obesidad, reumatismo. Ejército 644. De 1 a 2.30.

Dr. GARCIA COLLAO
Estudios Europa. Ojos, oídos, nariz y garganta. San Antonio 143. De 4 a 6.

Dr. GUSTAVO GIRON L.
Cirugía y Ginecología. Brasil 32. Teléfono 3126. De 2 a 3.

Dr. VICTOR M. GACITUA
Partos. Enfermedades señoras. Trasladóse Merced 312. 2 a 4. Teléf. 976.

A. ICAZA BARROS
Médico-Cirujano
Santo Domingo 739. Teléfono 2309.

Dr. ALEJANDRO INFANTE
Médico Jefe Policlínico. Niños. Hospital Salvador. 2 a 5. Delicias 253.

Dr. AGUSTIN INOSTROZA
Cirugía general, especialmente de niños. Sífilis, 4-6. Puente 583.

Dr. EDUARDO DE RAMON
Regresó de Europa. Cirugía, enfermedades señoras. 1 a 3. Agustinas 1606. Teléfono 2623.

Dr. JOHOW
Estudios Europa. Cirugía y Ortopedia. Adultos, niños, 3-4. Santo Domingo 1523.

Dr. KOENER ANDWANTER
Estudios en Estados Unidos. Cirugía, ortopedia. Consultas: 1-4. Santo Domingo 623.

INSTITUTO RADIOLOGICO
Radioscopía, radiografía, radioterapia, aplicaciones radium.

Dr. ADOLFO KAPLAN
Estudios Estados Unidos y Europa. Compañía 1429.

Dr. TEODORO LEIBLE
Enfermedades nerviosas. Medicina interna. Aplicaciones eléctricas. Lunes, Miércoles, Viernes, 5-7. Martes, Jueves, Sábado, 2-4. Olivos 794.

Dr. H. LEA PLAZA
Estudios en Europa. Compañía 2115. De 2-5. Compañía 2115.

Dr. LABRA LETELIER
Nariz, garganta, oídos. Consultas: de 1 a 5. Compañía 1361.

Dr. ARMANDO LEON L.
Cirujano. Compañía 1909. Martes, Jueves, Sábado. 1-3. Teléfono 3346.

Dr. LOIS
San Pablo 1236. Medicina general. Vías urinarias. Sífilis. De 1 a 4.

Dr. LAVAL
Medicina interna. Amunátegui 24. De 1-2. Domicilio: Cochrane 346.

Dr. MEZA OLVA
Estudios Europa. Medicina interna. Sífilis, 4-6. Dieciocho 268. Teléfono 1769. Domicilio: Vicuña Mackenna 955. Teléfono 9. Santa Elena.

Dr. MOORE FUENZALIDA
Enfermedades señoras. Cirujano Hospital San Borja. 1.30 a 3.30. Vergara 155. Teléfono 074.

Dr. MUÑOZ VALENZUELA
Médico residente Hospital Niños. Enfermedades niños. Matucana 303. De 2 a 5.

Dra. COPA MAYERS
Médico-Cirujano
Regresó de Estados Unidos. Especialista en niños. Luz ultra-violeta. Ahumada 49. Teléfono 711.

Dr. ITALO MARTINI Z.
Oculista
Regresó de Europa. Ahumada 17. Consultas: 3 a 5.

Dr. JUAN MARIN B.
Cirugía general. Enfermedades niños. Delicias 1164. De 3 a 4.30. Domicilio: San Diego 1843.

Dr. MORALES BELTRAMI
Medicina general. Especialmente niños. Catedral 3257. De 1 a 3.

Dr. JUAN MONTENEGRO M.
Enfermedades de niños. Compañía 1770. Teléfono 2120.

Dr. OSCAR MELENDEZ
Medicina interna. Sífilis. Merced 778. De 3-5. Domicilio: Sazié 2007. Teléfono 2246.

Dr. MALBRAN
Enfermedades mentales y nerviosas. De 2 a 6. San Antonio 584.

Dr. MANUEL MORENO
Medicina general. Particularmente pulmón, estómago, intestino. Tratamiento especial, tuberculosis pulmonar. Estudios Europa. San Francisco 155. 2.30 a 4.30.

Dr. LUIS OPAZO P.
Jefe Policlínico Niños. Universidad Chile. Compañía 3007. Teléfono 48. Estación.

Dr. OHLEBICH
Titulado Alemania y Chile. Medicina interna. Enfermedades niños. Teléfono 332. Catedral 1488. De 2—4.

Dr. H. NUÑEZ ZAMORA
Martes, Jueves y Sábado, 2-6. Matucana 289. Teléfono 291. Estación.

Dr. ORREGO PUELMA
Médico Hospital San Juan de Dios. De 1.30 a 2.30. Agustinas 1314. Teléfono 1217.

Dr. PANTOJA
Corazón, pulmón, estómago, sífilis. Delicias 1276. 2 a 4. Teléfono 3747. Santo Domingo 1036. 6 a 8. Teléfono 574.

Dr. MARCIAL PARADA
Oídos, nariz, garganta. De 3 a 5. Santo Domingo 831. Teléfono 1859.

Dr. A. CUSTODIO POBLETE
Medicina interna y niños. Recoleta 55. De 1 1|2 a 3 1|2. Teléfono 4365.

Dr. DAVID PULIDO I.
Enfermedades niños. Santo Domingo 1790. Teléfono 2152. De 1 a 4.

Dr. PRUNES
Estudios Europa. Jefe clínica, piel, sífilis. Venéreas. Merced 490. Casilla 2896.

GUILLERMO PUELMA
Médico - Cirujano. 171 Avenida Vicuña Mackenna. Ausente en Europa.

Dr. OSCAR PERALTA
Medicina general señoras. 3 a 4.30. Prat 672. Teléfono 194. Matadero.

Dr. IVAN PRIETO M.
Enfermedades niños. Castro 240. Teléfono 2482.

Dr. ALBERTO PANATT
Médico jefe Policlínica. Profesor García Guerrero. Pulmón, corazón, estómago, hígado. Rayos X. Teléfono 1211. Huérfanos 1819. De 2 a 4.

Dr. ALBERTO RAHAUSEN
Carmen 47. De 4 a 6. Teléfono 2022. Riquelme 47. De 1 a 4. Teléfono N.o 1042.

Dr. AQUILES RIVEROS
Graduado en Bruselas. Partos señoras, medicina general. Consultas: 1-5, en su Sanatorio, Av. Matta 586. Pensionado para partos, operaciones, medicina, aislamiento y curación nervios, morfinómanos. Teléfono 97. Matadero.

Dr. JOEL RODRIGUEZ P.
Estudios Europa. Medicina interna. Especialidad estómago, intestinos. Rayos X. De 2 a 4. Amunátegui 559. Teléfono 2810.

Dr. CESAR RODRIGUEZ LEON
Medicina interna general. Adultos y niños. 1 - 3. Catedral 2607.

Dr. DEL RIO GUNDIAN
Medicina interna. De 2 a 4. Trasladóse Santo Domingo 2064. Teléfono 4333.

INSTITUTO SANITAS
AGUSTINAS 1955
Laboratorio, autovacunas, radioscopías, terapia de radium y de Rayos X. Luz ultra - violeta, aplicaciones eléctricas, inshalaciones de radium, baños de ácido carbónico, diatermia.

Dr. STOLTING
Oculista. Médico recibido Alemania y Chile. Compañía 1392. De 3 a 5.

Dr. SUAREZ ALVAREZ
Oculista. Jefe clínica oftalmología, Compañía 1480. De 1-2 y 5-6.

Dr. SANTANDER
Estudios Europa. Corazón, riñón, Sífilis. Rayos X. Laboratorio: Alameda 2131. De 3 a 5.

Dr. SANCHEZ DEL POZO
Medicina interna. De 1 a 4. Monjitas 589. Teléfono 3828.

Prof. Dr. SOTO PARADA
Laboratorio clínico. Moneda 1035. De 3 a 6.

Dr. CRISTOBAL SANZ
Estudios en Europa. Afecciones médico - quirúrgicas del abdómen. Especialmente estómago, sífilis. Rayos X. De 3 a 4. Agustinas 1889. Teléfono 3098.

CARLOS SEAMAN
Médico cirujano. Consultas: 1.30 a 4. Trasladóse: Delicias 225.

O. SOMMERHOFF TL.
Médico cirujano. Enfermedades de niños. De 2 a 3. Santo Domingo N.o 1523.

Dr. SCROGGIE
Especialidad enfermedades de niños. Jefe de la clínica de niños. Universidad de Chile. Consultas: de 2 a 4 P. M., Claras 490.

Dr. G. F. VIDAL S.
Delicias 2696. Teléfono 245. Estación. Consultas: 5 a 6.

Dr. MARCO A. SEPULVEDA
Laboratorio: Bandera 736. Teléfono 233. Exámenes completos sangre orina, esputos, etc. Cultivos autovacunas. Abierto a toda hora.

Dr. ROBERTO JARAMILLO
Ejército 707. Teléfono 142, Parque.

Dr. KELLUMUTH SIEVERS W.
Médico cirujano. Domicilio: Molina 672. San Antonio 275. De 2 a 3 y media.

Dr. CLAUDIO SALAS R.
Compañía 1851. Teléfono 727: Ginecología, Cirugía, Sífilis. Consultas: de 1 a 3 P. M.

Dr. TORRES TORRES
Jefe Clínica Prof. Korner. Enfermedades internas y cirugía. Catedral 1249. De 2 a 5.

Dr. VEGA MACHER
Exclusivamente pulmón. Nataniel 109. De 2 a 2.30. Lunes, Miércoles y Viernes.

Dr. J. M. VERGARA KELLER
Regresó de Europa. Partos, ginecología. Agustinas 828. De 2 a 4. Teléfono 2855.

Dr. RAUL VENTURA JUNCA
Médico Hospital Salvador: Medicina interna. Corazón y sangre. 4.30 a 6. Monjitas 559, teléfono 3828.

Dr. VILLAGRA
Estudios Europa. Unicamente pulmón. Rayos X 2-6. Dieciocho 437-A. Teléfono 134 (Parque).

Dr. JAIME VIDAL OLTRA
Ex-Director Sanatorio San José. Pulmón; corazón, tubo digestivo. Laboratorio, 2 a 5. Puente 557.

Prof. Dr. VARGAS SALCEDO
Exclusivamente cirugía. Trasladóse Compañía 2499. Teléfono 1060. Martes, Jueves, Sábado, 2 a 5.

Dr. VICUÑA HERBOSO
Jefe Clínica Servicio Prof. García Guerrero, Hospital San Vicente. Medicina interna, especialmente, enfermedades del corazón. Martes, Jueves, Sábado, 3.30 a 4.30. Almirante Barroso 270. Teléfono 1058.

Dr. YAÑEZ G.
Estudios Europa. Piel, sífilis, venéreas. Trasladóse: Delicias 865. De 4 a 6. Casilla 618.

Dr. WAUGH ALDUNATE
Estudios Europa. Especialmente enfermedades internas. Venéreas. Sífilis. Reacción Wasserman, 3 a 4. Compañía 1353.

Dr. WEINSTEIN
Estudios Europa, enfermedades de la piel, sífilis y venéreas, radioterapia y luz ultra-violeta.— Agustinas 1357. De 2 a 5.

Dr. WIREN
Oídos, nariz, garganta. Compañía 1606. De 2 a 3.

LUIS PLAZA
Diez años jefe Clínica Prof. Valenzuela Basterrica. Extracciones difíciles. Serrano 42, bajos, próximo Delicias.

DENTISTAS

Dr. CERDA LOPEZ
Dentista. Riquelme 47. Teléfono 1642. Atenderá vacaciones.

Dr. CLODOMIRO CONTRERAS
San Antonio 451. Teléfono 3692. Horas: 9-11 y 3-6.

JUAN FERRARI C. Y. M. VALDIVIESO MORALES
Dentistas. San Antonio 830.

Dr. A. DE LA PUENTE
Trasladóse: Catedral 1280. Larga práctica. Dr. Valenzuela Basterrica.

D. MACUADA UGALDE
Dentista. Bandera 60. 9 a 12 y 2 a 6.

FORTUNATO ENCINA
Especialmente puentes, placas, coronas, extracciones. Huérfanos 782.

Dr. GALLARDO GONZALEZ
Estudios en Filadelfia. Consultas diurnas y nocturnas. Echaurren 26. Regresó.

PEDRO MENDEZ
Estudios Estados Unidos, Europa. Honorarios moderados, regresó. Huérfanos 782.

A. [illegible] LOBOS
Extracción sin dolor. Somnoformo, puentes, placas. Tratamientos rápidos. Compañía 1852.

WENCESLAO MUÑOZ L.
Dentista. Tratamientos rápidos. Extracciones sin dolor. San Diego 448.

C. VALENCIA COURBIS
Ayudante Escuela Dental. Operaciones indoloras. Teatinos 50.

ARMANDO [illegible]
Dentista. [illegible]

DOCTOR ROCAT
[illegible]

DENTISTA
ESTUDIOS EUROPA
SALAZAR [illegible]

GERMAN UGARTE [illegible]
Dentista. [illegible]

ISAAC [illegible]
Especialista [illegible] tracciones difíciles [illegible] tes 2 a 5. [illegible]

CLINICA [illegible]

LA BASTERRICA [illegible]
Atendida por médicos [illegible] tro distintos especialistas [illegible] 47. Teléfono 164[illegible]

VETERINARIOS

SCHALL [illegible]
Enfermedades animales [illegible] Llamados domicilio [illegible] 477. Teléfono [illegible] 2 a 6.

ARQUITECTOS

RICARDO [illegible]
Arquitecto edificio [illegible] piso. Oficina 1.

OFICINA DE [illegible]
Económicas y [illegible]

E. LEOPOLDO [illegible]
Morandé [illegible] 380.

EDUARDO [illegible]
Construcciones, [illegible] reparaciones. [illegible] ciento. Huérfanos [illegible]

MATRONAS

MATRONA [illegible]
Recibo pensionistas [illegible] micilio. Inyecciones [illegible]

LUCRECIA ARCE DE [illegible]
Matrona enfermera. [illegible] Thñez 124.

Mme. R. PRIETO [illegible]
Matrona [illegible] da Matta 72, entre [illegible] na y Santa Elena.

SARA [illegible]
Matrona. Pensionado [illegible] ra partos y curaciones [illegible]

CLINICA M. CRISTINA [illegible]
Matrona. Exámenes [illegible] ternas. San Pablo 116[illegible]

PENSIONADO [illegible]
Mercedes Rojas, matrona [illegible] go 930. Recibo enfermas [illegible] nes internas. Consulta [illegible]

CLINICA [illegible] **TRICIA**
Señora Reyes, matrona [illegible] ta. Establecimiento [illegible] dido por dos [illegible] Recibo enfermas de todo [illegible] país. Partos, precios [illegible] suitas gratis. [illegible]

PENSIONADO DE [illegible]
Recibo enfermas [illegible] ses, días. Asistencia [illegible] 50 pesos. Turnos [illegible] Diego 57.

ANA G. VARGAS [illegible]
Partos. Recibo pensionistas [illegible] Americana 627.

MATERNIDAD [illegible]
Recibo pensionistas [illegible] pesos. Curaciones [illegible] San Diego 267.

CARMEN [illegible]
Partos. Asistencia [illegible] bo enfer[illegible]

MASAJISTAS

BLANCA ROA [illegible]
Masaje Médico, [illegible] Inyecciones. Ejecuta [illegible] toda clase de tratamientos [illegible] tonio 281.

PARA LA [illegible]
OBLEAS
LACTEAS
TONIFICANTES
ROBUSTECEN [illegible]

"Barrera Sastreria"
826 AGUSTINAS 826
$ 175.00. — DESDE ESTE PRECIO
ofrece ternos o sobretodos, buen casimir inglés, confección de primera calidad.
GRAN SURTIDO EN GENEROS DE FANTASIA
J. M. BARRERA.

"LA CONFIANZA"
Sociedad Anónima de POMPAS FUNEBRES
SERVICIOS COMPLETOS DESDE $ 100.00
En urnas finas o importadas rogamos consultar nuestros precios.
SAN ANTONIO 62
TELEFONO N.º 689

LUTOS
Encontrará usted el mejor surtido en plaza, en el
MANTO ELEGANTE
PASAJE MATTE 28
Especialidad en Tocas y Sombreros de Crepé y Georgette.
La casa no tiene sucursal.

FABRICA DE PLUMEROS
"LA NACIONAL"
Juan Vicuña 1437.— Sucursal: Agustinas 1086, al llegar a Bandera
Visite nuestra sucursal, en donde usted encontrará un variado surtido de plumeros y toda clase de útiles de aseo. Trabajo garantido hecho a mano. Acepto pedido de provincia.
NOTA: No compre en otra parte antes de consultar nuestros precios en donde encontrará plumeros desde 0.80 cents. M—31

NO LO OLVIDE
Que "La Nación" le mandará un lindo juego por sólo setenta centavos.

VENDO
Taller mecánico en el Llano Subercaseaux 224, con buena clientela. Tratar:
AVENIDA MATTA 835

FERROCARRILES DEL ESTADO

CONCURSO DE INGENIEROS, APRENDICES DE TRACCION Y MAESTRANZAS PARA LOS FERROCARRILES DEL ESTADO

Abrese un concurso para proveer tres plazas de ingenieros aprendices en la Maestranza Central de San Bernardo entre los ingenieros graduados en la Universidad de Chile, Universidad Católica, Escuela de Artes y Oficios y Escuela de Ingenieros de la Armada.

El aprendizaje manual dura dos años a través de todos los talleres de la Maestranza. El primer año tiene el aspirante el grado 10.o con $ 4,650 de sueldo, y el segundo año el grado 8.o, con $ 6,000. Una vez terminado satisfactoriamente el curso de aspirante, queda agregado al Departamento de Tracción y Maestranzas con el grado 5.o.

El concurso que versará especialmente sobre materias de electricidad, tracción a vapor y cuestiones de cultura general, tendrá lugar el 22 de Abril en la Escuela de Maquinistas de la Segunda Zona (antiguo local del Departamento de Materiales y Almacenes), a las 2 P. M. precisas. Mayores informaciones e inscripción, en el Departamento de Tracción y Maestranzas (Sección Bienestar del Personal), Agustinas 1260.

Se previene a los interesados en las propuestas públicas por durmientes, anunciadas para el 4 de Abril próximo, que la garantía que se exige es de 2 o|o al presentar las propuestas para elevarlas al 10 o|o en caso de ser éstas aceptadas.

En ambos casos esos porcentajes deberán ser calculados sobre el monto correspondiente a la entrega de un año.

Santiago, Marzo 20 de 1924.

EL TATTERSALL
Agencia exclusiva de las
VACUNAS MULFORD
CONTRA EL CARBUNCLO (PICADA), CONTRA EL CARBUNCLO SINTOMATICO
ANTISARNICO MULFORD
CONTRA LA SARNA Y LA GARRAPATA
CASILLA 835. — HUERFANOS 1287.

ADQUISICION DE MATERIALES, UTILES DE ESCRITORIO Y DE IMPRENTA, MAQUINARIAS Y HERRAMIENTAS, ETC., PARA EL CONSUMO DEL AÑO 1924

Las propuestas públicas por materiales, útiles, etc., para el consumo de la Empresa durante el año 1924, cuyos pormenores se detallan en los cuadernos impresos (Grupos) que están a la venta en la Secretaría del Departamento de Materiales y Almacenes en la Estación Alameda, serán abiertas en dicho Departamento, a las 3 de la tarde de los días que a continuación se indican, siendo sus valores aproximados, los siguientes:

	El 31 de Marzo de 1924	
Grupo N.o 17.—	Faroles, lámparas y accesorios	$ 174,000.00
" N.o 20.—	Herramientas, neumáticos y repuestos	863,500.00
" N.o 36.—	Telégrafos, teléfonos y timbres	476,000.00
	El 22 de Abril de 1924	
Grupo N.o 25.—	Materiales de alumbrado acetileno, equipo y material para soldadura autógena y eléctrica	182,000.00
" N.o 27.—	Material para alumbrado eléctrico de locomotoras y equipo	655,000.00
" N.o 29.—	Pernos, tuercas, remaches, chavetas y golillas	212,000.00
" N.o 30.—	Pintura, barnices y útiles para pintar	707,000.00
	El 6 de Mayo de 1924	
Grupo N.o 33.—	Repuestos para locomotoras, carros y coches	3.882 000.00
	El 23 de Mayo de 1924	
Grupo N.o 4.—	Artículos de mercería	150,000.00
" N.o 6.—	Bronce, cobre, plomo, zinc, laminados en barras y en planchas	39,500.00
" N.o 9.—	Géneros varios y artículos de tapicería	160,000.00
" N.o 23.—	Maquinarias	78,000.00
	El 10 de Junio de 1924	
Grupo N.o 21.—	Herramientas en general	173,000.00
" N.o 26.—	Materiales para alumbrado y fuerza eléctrica	295,000.00

Bases y antecedentes en la Secretaría del Departamento de Materiales y Almacenes, en la Estación de Alameda.
Santiago, Octubre 8 de 1923.

M-30

Se solicitan propuestas públicas para el 24 de Junio próximo por cambios y cruzamientos.

Bases y demás antecedentes en la Secretaría del Departamento de Materiales y Almacenes, en la Estación de Alameda.
Santiago, 29 de Febrero de 1924.

M-30

Se previene a los interesados en las propuestas públicas por durmientes, anunciadas para el 4 de Abril próximo, que la garantía que se exige es de 2% al presentar las propuestas para elevarlas al 10% en caso de ser éstas aceptadas.

En ambos casos esos porcentajes deberán ser calculados sobre el monto correspondiente a la entrega de un año.

Santiago, Marzo 20 de 1924.

MALETA extraviada

El Lunes 24, en la noche, se extravió una valija de mano, de cuero oscuro, modelo inglés, en el tren de Papudo a Calera. Su dueño siguió viaje a Santiago por espreso de esa misma noche. Se ruega a la persona que la halla encontrado tenga la bondad de devolverla a

MONEDA 1030 (Oficina)
Se dará buena gratificación.
M—20

SE VENDE
En Población Vergara, Viña del Mar, un terreno bien situado. Datos en
21 de Mayo N.º 556

INVIERNO
Aprovechar ocasión única: carbón a $ 1.00 el saco, en el local incendiado de la Sociedad de Buques y Maderas. A domicilio, órdenes:
SAN PABLO N.º 1246

FOGONERO
con recomendaciones, en caldero a vapor, para fábrica elaboradora de maderas,
SE NECESITA URGENTE
DOMEYKO N.º 2354

COMPAÑIA CERVECERIAS UNIDAS

Cítase a los señores accionistas a reunión general ordinaria para el Martes ocho de Abril próximo, a las dos de la tarde, en la Oficina de la Compañía, calle Blanco 889. El Registro de Accionistas quedará cerrado desde el primero de Abril hasta el ocho inclusive.

Valparaíso, 28 de Marzo de 1924.

EL DIRECTORIO

COMPRO
Tarros de pelo usados, grandes de cabeza
MADRD 845

Altos del[illegible]
SE ARRIE[illegible]
— EN —
DELICIAS 2[illegible]

BANCO ESPAÑOL DE CHILE

Conforme a lo dispuesto en el artículo 6.º del Reglamento sobre arriendo de las Cajas de Seguridad del Banco, se avisa a los arrendatarios que el Banco pone fin a los contratos celebrados. En consecuencia, los interesados deben retirar antes del 30 de Abril próximo las especies que puedan tener guardadas en dichas cajas, devolviendo las correspondientes llaves.

LUIS LARRAGUIBEL
GERENTE

Sociedad Cooperativa Militar
2.a CITACION

De acuerdo con el artículo 39 de los Estatutos, [illegible] Junta General de Accionistas para el 16 de Abril [illegible] curso, a las 6 P. M., en el local de la Sociedad, [illegible] aprobar el Balance y la Memoria correspondientes [illegible] semestre del año próximo pasado.

En esta Junta se tratará también sobre la [illegible] de aumentar o mantener los actuales precios de [illegible] ciones militares y civiles. Además, se elegirán tres [illegible] para completar la Comisión Escrutadora que debe [illegible] escrutinio de la elección de los nuevos directores.

Por no haber concurrido el número de accionistas suficientes para celebrar la reunión anunciada para el [illegible] ro próximo pasado, de acuerdo con el artículo [illegible] tatutos, la sesión tendrá lugar con los accionistas que concurran.

Santiago, 28 de Marzo de 1924.

EL DIRECTORIO

Cía. de Salitres y F. C. Agua Santa
JUNTA GENERAL

Por orden del Consejo Directivo, se cita a los accionistas a Junta General Ordinaria para el Miércoles [illegible] próximo, a las 3 P. M., en la oficina de la Compañía [illegible] ro 192, con el fin de darles cuenta de la Memoria [illegible] último Semestre.

Para los efectos de la reunión y del dividendo [illegible] ciento, o sea seis chelines por acción, acordado [illegible] quedará cerrado el Registro de Transferencias de Acciones [illegible] 20 del presente hasta el 4 de Abril próximo [illegible]

El pago del dividendo se hará desde el 7 de Abril [illegible] moneda corriente, por el Banco de A. Edwards [illegible] cinas de Valparaíso y Santiago, al tipo de cambio [illegible] ventas de letras a la vista el día 3 de Abril.

Los accionistas que deseen recibir su dividendo [illegible] bre Londres se servirán avisarlo por escrito a la [illegible] del Jueves 20 del presente, siendo entendido que no [illegible] letras por sumas menores de £ 20.

Valparaíso, Marzo 16 de 1924.

JUAN E. LYON [illegible]

El trabajo intelectual

por JUAN RAMON MOLINA

Si hay una labor ímproba y extenuante, que atormente el espíritu, es la intelectual; labor que presupone los más rudos esfuerzos del sistema nervioso, el desgaste—invisible, pero rápido—de la máquina psíquica El escritor, cuando lo es de veras, trata de engarzar siempre su pensamiento en la palabra, es decir, la idea en su expresión. De ahí esas luchas sordas de los productores intelectuales, en que se agotan miserablemente, borrachos de tinta, impotentes para podar la cizaña del lenguaje, que, a lo mejor, surge en el párrafo concebido, haciéndole perder su esplendor y sonoridad. Sólo los que conocemos la historia de algunos grandes artífices de la palabra, ya descuajen montañas como Balzac o labren iconos como Flaubert, podemos concebir el inaudito esfuerzo que se necesita para domar el idioma, encadenar los tópicos, hacer que obedezcan los vocablos. La profusa sonoridad de Chateubriand nada tiene que ver con esta labor mortífera, que llena de tedio y cansancio a los más insignes escritores.

Mas, en suma, todo trabajo intelectual, en el mundo de la ciencia o del arte, ocasiona un esfuerzo doloroso, que, a la larga, da origen a perturbaciones fisiológicas. Esa es la razón por qué los productores de ideas son, en lo general, melancólicos y parcos de palabras. El diálogo secreto del cerebro y de la pluma concluye por absorber la existencia emotiva, por sumergir al individuo en una diátesis profunda, generadora dec ualquier mal orgánico que puede terminar con un desenlace trágico, como ha acontecido a menudo, con ilustres pensadores. Agréguese a esto la continua ebullición de su cerebro, el loco despilfarro que algunos hacen en su vida sensitiva, los excitantes de que abusan—ya como un medio de abrir la válvula de la producción, ya para cerraria, entregándose al descanso, y se tendrá idea de cuán triste es la vida del trabajador intelectual, en lucha con el pensamiento, con la palabra y con él mismo.

No es de envidiar, pues, la miserable gloria que se conquista en el campo de la ciencia o del arte; gloria, casi siempre, improductiva materialmente, porque no se ciñe a las vulgares miserias de la vida diaria, ni se cotiza en el mercado donde pululan los apetitos de la mayoría. Más feliz, mucho más feliz eres tú, pobre leñador, que abres con tu hacha el corazón de ese viejo roble; tú, minero infatigable, que acabas de sumergirte en ese pozo. Más felices sois vosotros los que ganáis el pan con el sudor de vuestra frente, como se lee en la escritura, sin que tengáis necesidad, como en el triste cuento de Daudet, de arrancaros con las uñas sangrientas los últimos restos del oro de vuestra masa encefálica, para que quizá salga alguien por ahí a deciros que es cobre, puro cobre, vil cobre.

J. R. M.

PARA LA ANEMIA Y LA LACTANCIA
OBLEAS LACTEOSAS FARR
TONIFICA A LA MADRE
ROBUSTECE AL NIÑO

MUEBLES
de todos estilos, a precios bajísimos, vende
La Universal
CATEDRAL 1131
FRENTE AL CONGRESO
Damos facilidades en el pago. Entrega inmediata.

RIT $1,30
PARA TEÑIR EN CASA
NO MANCHA LAS MANOS

BARATURA
y PERFECCION

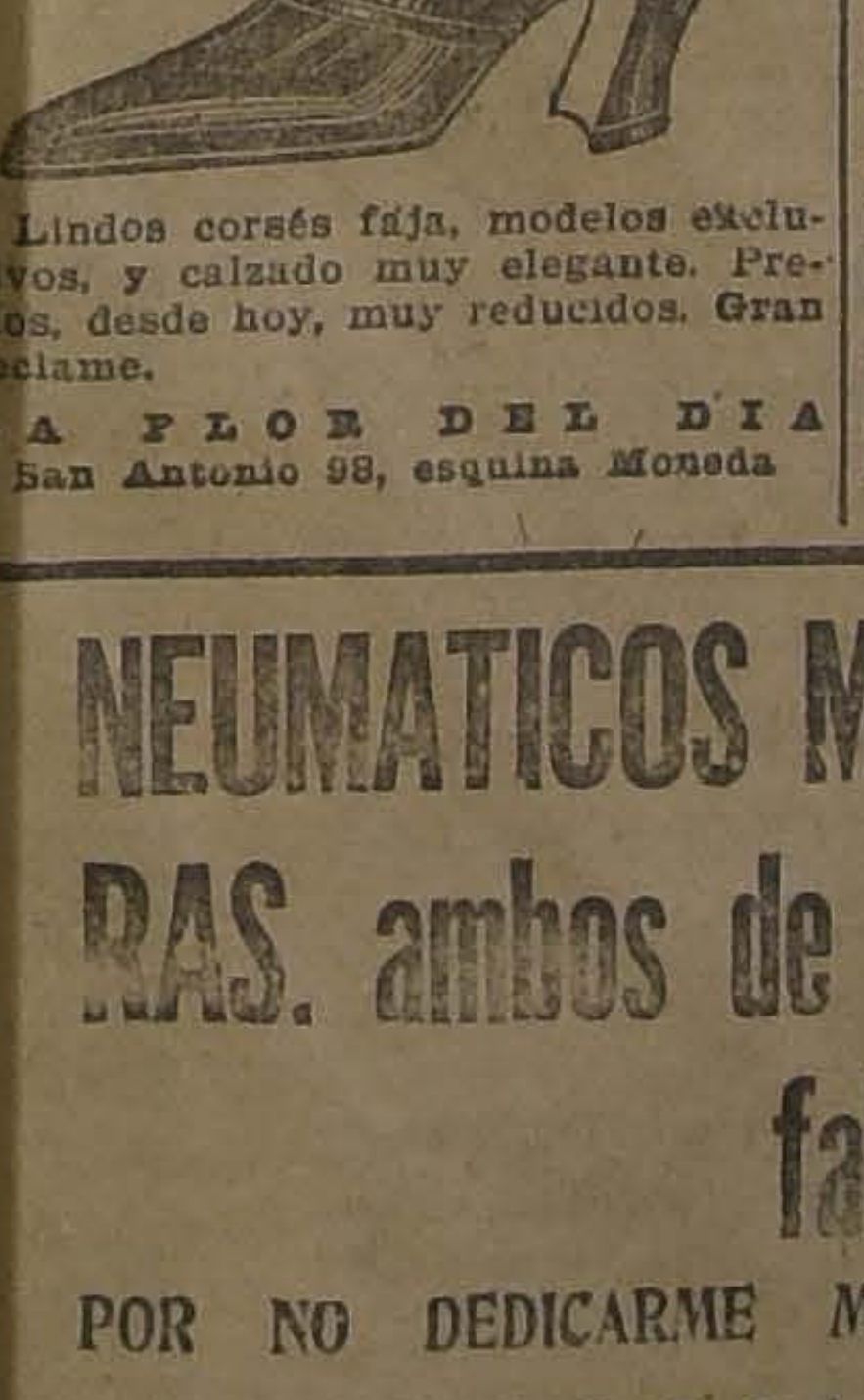

Lindos corsés faja, modelos exclusivos, y calzado muy elegante. Precios, desde hoy, muy reducidos. Gran reclame.
LA FLOR DEL DIA
San Antonio 98, esquina Moneda

DEL CONCURSO DE BELLEZA FEMENINA ORGANIZADO POR "ZIG - ZAG" Y "LA NACION"

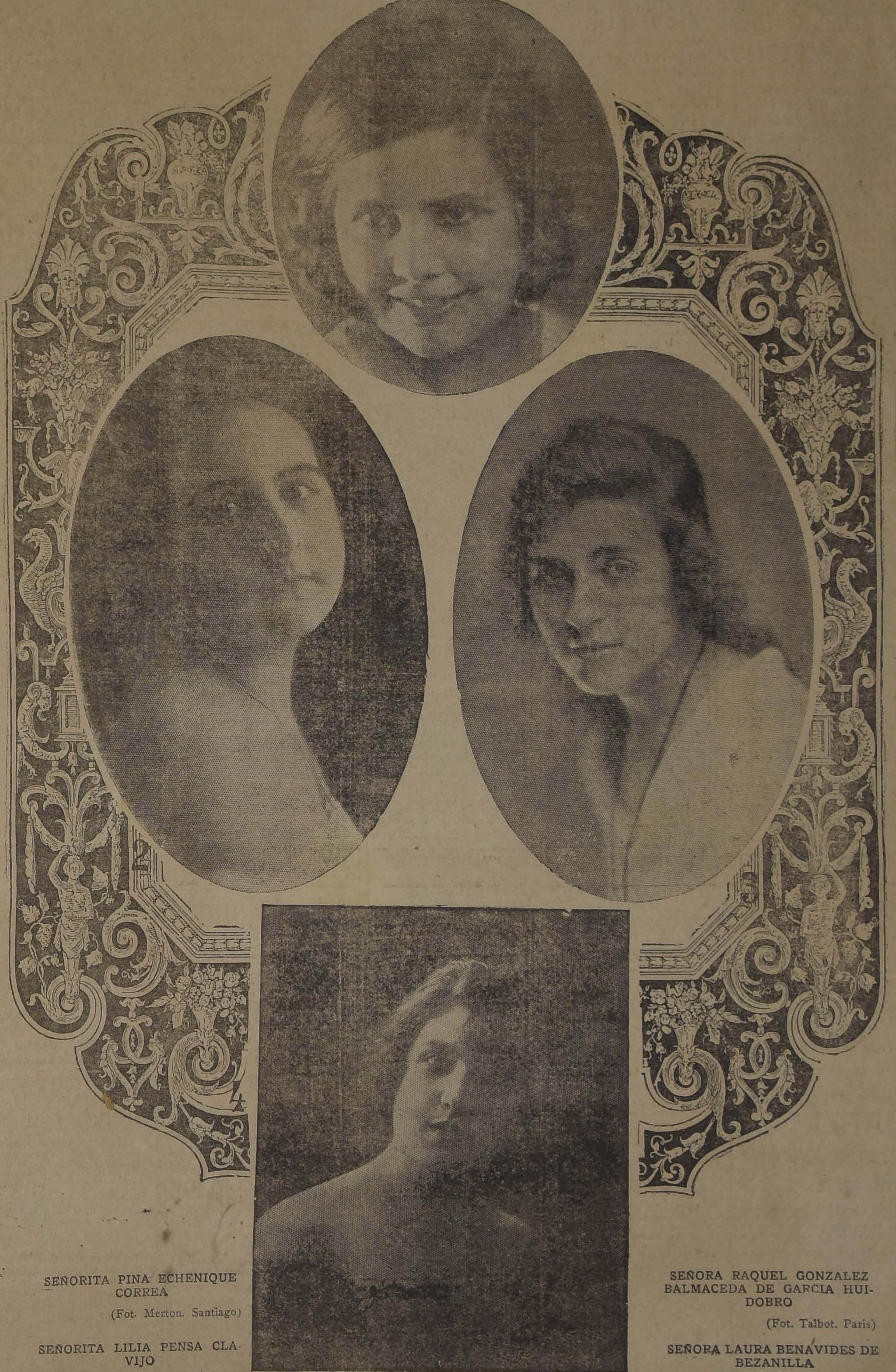

SEÑORITA PINA ECHENIQUE CORREA

(Fot. Merton. Santiago)

SEÑORITA LILIA PENSA CLAVIJO

(Fot. Salcido. Valparaíso)

SEÑORA RAQUEL GONZALEZ BALMACEDA DE GARCIA HUIDOBRO

(Fot. Talbot. Paris)

SEÑORA LAURA BENAVIDES DE BEZANILLA

(Fot. Valck. Valparaíso)

Impresionando películas

Se acaba de tener noticia de que una compañía de artistas italianos, que habían ido a la montaña de los Abruzzos con el propósito de impresionar varias películas ha estado expuesta a ser en su totalidad víctima de los lobos.

Una de las empresas de películas contrató a seis actores y a cuatro actrices de los más reombrados en el género, y después de componer diversos escenarios, comenzó a impresionar las películas. Donde ellas debían de tener por teatro las montañas de los Abruzzos cubiertas por espesas capas de nieve, y, por tanto, debían de servir de admirable fondo para una dramática acción.

Los artistas llevaban consigo también a dos gitanos, que conducían otros tantos osos amaestrados, sujetos con cadenas.

Al llegar al lugar escogido para desarrollar la fábula, y después de realizar los preparativos necesarios emprendieron la ascensión cuatro de los diez artistas, y comenzó el ensayo de la obra ante los operadores.

Cuando más distraídos estaban todos en su labor se oyeron unos aullidos espantosos que procedían de una de las alturas inmediatas. Los actores se quedaron aterrados, mientras que los osos luchaban por romper las cadenas con que estaban amarrados, y aullaban también de una manera desesperada.

Los artistas, que se encontraban en una de las eminencias del monte, observaron que hacia ellos venía algo así como una montaña de nieve, como un alud que se desprendiera de los picos vecinos, y huyeron rápidamente hacia el lugar donde se hallaban sus compañeros con los operadores y los osos.

Apenas habían descendido vieron que por el mismo camino descendía el alud que antes columbraron a lo lejos. Aquel alud constituíalo una enorme manada de lobos hambrientos, que acosados por el hambre, la presencia de los hombres y los horores de la nieve, buscaban cobijo y alimento por el valle.

Las personas que formaban el grupo encargado de impresionar las películas se aprestaron a la defensa con unas armas viejas de guardarropía de que eran portadores y que llevaban para simular una cacería de osos.

Pero era el caso de que no llevaban más que cartuchos desprovistos de proyectiles y rellenos solo con pólvora en gran cantidad, a fin de que los operadores pudieran impresionar el humo que se desprendiera de los cañones.

Como los lobos se hallaban ya cerca y a punto de acometer furiosos a los artistas, éstos descargaron sus escopetas y lograron contener por un momento a las fieras. Pero pronto los lobos se rehicieron, y avanzaron en masa hacia el aterrado grupo. Nuevas descargas hechas sobre las fieras pararon el ímpetu de los animales, pero no les intimidaron lo suficiente para ponerlos en fuga.

Cuando ya se creían perdidos ante una acometida más resuelta, observaron que los lobos, dando señales de inquietud, vacilaban en sus intentos. Sin embargo, cuatro de los lobos lograron apoderarse de dos de los artistas y empezaron a darles dentelladas en los brazos.

De pronto, los animales abandonaron sus presas, y con los compañeros huyeron rápidamente. Era que los dos osos habían quedado sueltos y, enfurecidos por la presencia de los lobos, se lanzaban en su persecución y lograban matar a cuatro, poniendo en fuga a los restantes

Excusado será decir que toda la compañía recogió sus bártulos y se apresuró a abandonar aquellos parajes, esperando mejor ocasión para buscar impresiones menos desagradables

LA NATURALEZA HACE NUEVOS CUTIS

(Del "Family Physician")

Es sabido que la piel humana constantemente sufre un proceso de desgaste y renovación. Cuando se avanza en años o la vitalidad declina, dicho proceso se entorpece. Entonces la piel mortecina y gastada permanece tanto tiempo adherida, que las personas se ven con decepción cada día más aventajadas por el mal aspecto que presenta un rostro surcado de arrugas y manchas. El sentido común enseña que es inútil pretender revivir con cosméticos o polvos un cutis ya gastado y descolorido. No hay en tal caso procedimiento más acertado que el natural, que consiste en quitar la piel mala. Se ha probado que la cera ordinaria mercolizada, tiene la propiedad de absorber la piel debilitada, y lo hace en particular tan pequeñas y en formas tan suave y gradual, que no causa molestia alguna. La cera mercolizada—que se puede adquirir en cualquier Farmacia—se usa por las noches lo mismo que el fuerte cold cream y se retira a la mañana siguiente con un poco de agua caliente. Si quiere usted poseer un cutis hermoso, rosado y fresco, ponga en práctica este sencillo procedimiento.

Animales enfermos
En el Consultorio Clínico del Veterinario de "La Nación", Dr. L. Schmidt Herman, se atienden consultas y llamados a domicilio para la atención médica de animales enfermos.
Horas: 9 a 12 A. M. y 2 a 7 P. M.
SAN ANTONIO N.o 457
Teléfono 3049

RADIOTELEFONIA
CLUB N. 1
EN FORMACION
de Receptores "HERVE" a cuatro Audiones de largo alcance. Soliciten folletos informativos.
THE CHILIAN RADIOPHONE CLUB
Huérfanos 1059.—Casilla 2815
SANTIAGO
M—31

Vendo Sitio en Viña del Mar
CALLE LA BOLSA 38
con vista al mar. Cerro del Castillo.
ALFREDO BLANCHARD
Tiene 1,000 metros. A $ 70 metro.

NEUMATICOS MICHELIN (con pestaña) y CAMARAS, ambos de dimensiones corrientes, todo de fabricación francesa
POR NO DEDICARME MAS A ESTE RAMO, OFREZCO UNA PARTIDA A
PRECIOS EXCEPCIONALES
RAYMOND COLLIERE — SANTO DOMINGO 1277, ENTRE MORANDE Y TEATINOS
M—30

PREPARESE contra el INVIERNO
adquiriendo desde luego sus aparatos de CALEFACCION
OFRECEMOS:
ESTUFAS a carbón, eléctricas, a parafina.
RADIADORES a gas, vapor.
CALENTADORES de cama, eléctricos.
Nos encargamos de la instalación de servicios nuevos de
CALEFACCION CENTRAL
a agua caliente o vapor, y de la reparación de los servicios existentes.
Santiago Webb y Co.
CASILLA 1767.— ESTADO 156-170.— TELEFONO ING. 3176-3177

DE NUESTROS CORRESPON

POR LAS CALLES DE BERLIN

por LUIS CASTILLO

Una ciudad en que no hay una familia que no tenga un perro.— Todos los canes son de una misma condición social.— Son recomendables si completaran su educación respetando las veredas.— El berlinés siente por los animales grandísima amistad.— Ni durante la gran crisis dejaron de dar de comer a los ejemplares del Zoológico.— Las migas sobrantes de su mesa eran destinadas a los patos del Spree.— La vida en Berlín se regulariza volviendo lentamente a su normalidad.— El nuevo papel-moneda emitido con garantía del suelo alemán, hace la vida más expedita.— El valiente pueblo alemán pagará la deuda de la guerra; así lo ha dicho el Canciller Marx.

BERLIN, Febrero de 1924.

Berlín está limpio. Han reaparecido las piedrecillas blanquecinas de las veredas amplísimas con sus hileras dobles de lozas graníticas.

Está limpio Berlín después de tres días de lluvia ininterrumpida que se ha llevado la nieve acumulada durante dos meses y que los vecinos han ensuciado día a día con arena y con tierra, raspándola después y arrojándola al borde de la vereda para que el transeunte no resbale y se rompa alguna cosa.

Ya era tiempo que lloviera. Una ciudad en la que no hay una familia que no tenga un perro que sacar todos los días a la calle, como se saca un ciego que no puede valerse por sí solo, tiene que mantenerse sucia mientras una lluvia fuerte no sustituya una obligación olvidada de las autoridades locales, como sería la de lavarla todas las noches o la de restringir el tránsito de esos perros que el berlinés no le prestan el menor servicio. No hay en toda la ciudad una rata que perseguir ni un pájaro que cazar por sus alrededores.

Todos estos millares de canes son de la misma condición social y tienen una educación muy parecida. Está claro que no se conducen entre sí como el quiltro camorrista y descuidado que se lo pasa rascándose el cuello o mordiéndose el lomo. Llevados por sus amos o por las sirvientes, pendientes de una cadena, se saludan con cierta gravedad europea acercando los hocicos protegidos por la máscara del bozal exigido por los reglamentos de la Alcaldía; se huelen durante algunos segundos y agitan el rabo para despedirse.

No ladran. Son perros silenciosos y muy recomendables si pudieran completar su educación respetando las veredas. Las prerrogativas que con ellos se tienen no se concilian con la oscuridad de las calles...

No son de una misma raza, ni de dos, ni de diez, aunque predominen los "Dachs" o sea el perro largo, chato y orejudo que con el nombre de Dudelsackpfeifergesellen celebrizó en el "Zig-Zag" el lápiz de Pedro Subercaseaux. Son muy raros los San Bernardo, los Terranova y algunos de menor talla, como los Bull-Dogs, los Griffons y más escasos aún los perros chicos de formas estravagantes, como los de las ricas damas norteamericanas.

A veces los berlineses que no tienen este afecto casero, suelen buscarlo por fuera y se llevan, entonces, los desperdicios de su cocina al Jardín Zoológico. Allí entablan conversaciones con sus animales favoritos y éstos, que reconocen a sus amistades entre el mundo que los visita se aproximan a la verja en cuanto las ven aparecer. Y, a pesar de que no hay un solo departamento que no tenga a la vista del público el consabido letrero que dice: "Es estrictamente prohibido dar de comer a los animales", en todo el rigor de la crisis alemana, cuando era menester vigilar hasta de noche los plantíos de papas para sorprender a los merodeadores, aprovechándose las torres de los molinos como puntos de observación con el auxilio de reflectores eléctricos y de anteojos de largo alcance, cuando era menester sacar de sus pedestales los bronces artísticos de poco peso de los héroes, de los reyes y de los bienhechores, para sustraerlos de los robos, el obrero berlinés nunca olvidó a sus favoritos del ZOO para llevarle alguna legumbre a los corzos, algunas papas cocidas al hipopótamo, como no dejó tampoco de arrojarle algunos granos a los gorriones del Tiergarten y las migas sobrantes de su mesa a los patos del Spree.

La espontaneidad con que desahogaba estos sentimientos en medio de sus pobrezas, solía tener todos los caracteres de la heroicidad en los días en que con los jornales de la semana no alcanzaba a pagar un pan de tres libras. A pesar de todo, a pesar de que no podía renovar una sola prenda y de que solía verse con algunas cosas encima de una longevidad maravillosa, se iba hasta las riberas del Spree que separan al Palacio Real de la Universidad y a la Catedral del Lustgarten para apoyarse sobre el muro y darle de comer a los patos, a esos deliciosos patos caseros, que de tales solamente tenían para él el nombre y cuyo sabor ha debido algunas veces sentir como un recuerdo remoto de sus períodos de holgura.

DESMONTANDO EL BUSTO DE BRONCE DE FEDERICO EL GRANDE, PARA SUSTRAERLO DE LA AVIDEZ DE LOS LADRONES

EL SPREE COMO PISTA DE PATINAJE DE LA JUVENTUD BERLINESA

Una cosa parecida vista de las riberas del Mapocho, daría mucho que pensar por aquello de que ni las gallinas chilenas, guardadas bajo llave y doble llave suelen provocar los mismos sentimientos de los que las visitan de noche.

Los lagos helados que se encuentran en casi todos los parques de la ciudad han ido desentumeciéndose. Anchas grietas sobre el hielo, agrandándose día por día, reproducen en miniatura el proceso del desprendimiento de los témpanos; masas tabulares y trasparentes que se ven flotar, rayadas todavía por la huella de los patines se golpean por sus bordes, se pegan unas veces y se apartan; se adelgazan de a poco a medida que el termómetro sube, y concluyen por desaparecer. Y con todo eso, se ha ido para no volver sino dentro de un año el bullicio de los patinadores enfundados en sus "jerseys".

ILUMINACION DE UN PLANTIO DE PAPAS POR MEDIO DE UN REFLECTOR DESDE LA TORRE DE UN MOLINO

El trineo que aquí aparece con las primeras nieves y que se emplea indistintamente como entretenimiento infantil para deslizarse por las blancas pendientes de los parques o como medio de trasporte para conducir cualquier cosa, ha debido, por eso, ser confinado prematuramente en algún rincón de la casa, seguramente el mismo rincón que fué a ocupar la bicicleta, durante los días más rigurosos del invierno, de la bicicleta con que sueña el chiquillo y la chiquilla desde que aprenden a caminar y que aquí no se abandona ni cuando se llega a viejo; la bicicleta que usa el estudiante y el obrero, el cartero y el policial, la bicicleta que parece cuidarse por sí sola afirmada al árbol, mientras se ajusta una compra demorosa y que tornóse indispensable a los largos recorridos con la paralización de muchas líneas de tranvías.

La vida en Berlín se regulariza volviendo lentamente a su normalidad. Líneas de tranvías paralizadas por muchos motivos, siendo el principal de todos la falta de pasajeros, han vuelto a circular. Y no ha sido porque los pasajeros se hayan ido o se hayan muerto. Nada de eso. No tenían, simplemente, con que pagarlos. No ganaban lo indispensable para comer.

Se hace también la vida más espedita con la emisión de los Renten Mark, el nuevo papel moneda emitido con la garantía del suelo alemán. A esto contribuye, además, la moneda divisionaria de bronce y de cobre, con las que se facilita ahora la cancelación de toda cuenta, a pesar de que se mantienen en circulación los marcos papel de diez, de once y de doce cifras, los que se computan a razón de un billón o sea de un millón de millones de marcos papel por cada Renten Mark.

No subsiste, por lo tanto, la molestia del multiplicador que exigía a menudo una operación por escrito del comerciante por su parte y del cliente por la suya, operación que había sido hasta hace poco solo practicada por los astronómos y el uso del billete de tipo inferior, incluso los de un millar, se ha reducido a una mercancía que se recoje para comprarla al peso como se compran los huesos y los tarros [illegible].

El Renten Mark que se mantiene en su primitivo valor emisionario, parapetado, como quien dice, en su absurda situación de insolvencia internacional, está todavía muy distante de alcanzar el poder adquisitivo que tuvo el marco alemán de los tiempos inmediatamente anteriores a la guerra. Pero ha tenido, cuando menos, la virtud de despertar la confianza del pueblo en el futuro, de intensificar sus actividades y de movilizar la producción agraria, sacándola de donde se mantenía escondida.

—Observe usted, lo que pasa, le dice el alemán al extranjero. Mientras nuestra moneda, nuestro Renten Mark es la moneda más cara de Europa, la moneda francesa se deprecia enormemente.

Pero, entre tanto, todos sabemos que el valiente pueblo alemán ha de tener el valor de pagar. El Canciller Marx lo ha dicho: "Ante todo hay que pagar para poder abordar seriamente lo demás".

Y, cuando se habla de pagar, de pagarlo todo, absolutamente todo, no se puede por menos que temblar de la avidez insaciable con que todo pueblo vencedor ha tratado a todo pueblo vencido.

Los horrores de la
naturalmente,
cabros, pero tienen
ésa rapidez con que
Sus causas se enca
mente para produc
estrepitosas consec
tienen por lo tanto la
titud ni el mutismo
los horrores que la

LA POLITICA INTERNA FRANCESA

por FRANCISCO WALKER LINAR

**Las causas de la baja del franco.— Las medidas que puso en práctica
caré para levantarlo.— Aumento en los impuestos y disminución
gastos públicos.— Las tempestades en la Cámara de Diputados
acción dictatorial de Poincaré.—La opinión pública desea un G
no autoritario en sus manos.— El Partido Radical, el Radical So
ta, socialistas y comunistas forman la oposición y rechazan toda
dura.—La tormenta que estalla en el Palacio Borbón con motivo de
decretos-leyes.— El paladín de la oposición, M. Herriot, declara que
partidarios de los decretos-leyes no son republicanos.**

PARIS, 11 de Febrero de 1924.

La política interna francesa atraviesa en estos momentos por una honda crisis que está conmoviendo las bases mismas del régimen parlamentario. El Gobierno alarmado ante la formidable baja del franco, que se ha depreciado hasta cerca de un cuatrocientos por ciento bajo su cotización a la par, se ha propuesto tomar enérgicas medidas para equilibrar la situación financiera del país. El pago de las pensiones de guerra y la grandiosa obra de reconstrucción de las regiones devastadas han sido una carga muy pesada para las finanzas francesas; es de recordar que estos pagos, en conformidad al Tratado de Versalles, quedaron a cargo de la Alemania, y que en conferencias internacionales posteriores se fijaron las cuotas cada vez más reducidas que Alemania abonaría a título de pensiones y reparaciones, pues en el Tratado de paz no se fijó cantidad determinada alguna. Debe asimismo tenerse presente que Alemania no ha cancelado las anualidades acordadas, pero que en cambio Francia se ha visto obligada a proceder a la reconstrucción de sus más ricos departamentos horrorosamente devastados por la guerra, y que para ello ha debido incurrir en gastos inmensos que en conformidad al Tratado debían ser sufragados por el país vencido; las regiones liberadas se reconstruyen rápidamente y las industrias y minas vuelven a su producción normal anterior a 1914. Sin embargo, este enérgico esfuerzo de un pueblo laborioso ha costado muchos millares, y la falta de cumplimiento por parte de Alemania a sus compromisos, ha traído como consecuencia un formidable desequilibrio financiero. Para hacer frente a esta difícil situación, el Gobierno ha proyectado una serie de medidas económicas, pero sin que ello signifique ninguna renuncia a las reparaciones, sobre cuyo pago total la Francia, que fué la víctima de la guerra, insiste siempre a mano firme sobre el Ruhr, el corazón industrial de Alemania.

Las medidas proyectadas por el Gobierno de Mr. Poincaré tienen por objetivo crear nuevos recursos al Estado, o disminuir los gastos públicos. Entre las primeras medidas, la principal se refiere al aumento en dos décimos, o sea en un 20 o|o de todos los impuestos existentes, con lo cual el contribuyente ya bastante recargado, deberá soportar sobre su espalda un nuevo peso formidable, pero que está llano a aceptar si con ello se valoriza la moneda y se impide la caída del franco que constituiría para él además del encarecimiento de la vida, la violenta desaparición de todos sus ahorros. Con el objeto de disminuir los gastos, se ha comenzado mediante una ley que ordena la revisión de los expedientes relativos a las indemnizaciones por daños de guerra superiores a un millón de francos, en vista de ciertos abusos y defraudaciones que se han descubierto en algunos damnificados que exageraron desmesuradamente los daños sufridos. Para proceder a la reconstrucción de las regiones devastadas, el Gobierno francés adelantó los fondos necesarios en forma de bonos con cargo a las sumas que Alemania debía pagar a título de reparaciones; no habiendo hasta ahora pagado Alemania sino una ínfima parte, y habiéndose en cambio reparado, casi todo lo destruído, se explica fácilmente la justicia de las exigencias francesas, como también su política de energía respecto a Alemania; en los países neutrales, y en algunos de los ex-aliados, se quiere mirar la ocupación del Ruhr como un mero acto de militarismo o de aplastamiento económico de un rival y se olvida de que la Francia es un acreedor a quien el deudor no ha indemnizado los perjuicios causados, y que necesita de una garantía eficaz para afianzar su crédito.

La principal de las medidas proyectadas por el Gobierno para disminuir los gastos públicos, y que producirá un millar de economías es la de la completa reorganización de la administración pública. El Gobierno ha pedido que se le autorice para proceder por medio de simples decretos a toda especie de reformas administrativas; estos decretos se cumplirán inmediatamente después de dictados, y sólo se someterán a la aprobación legislativa, todos en conjunto, dentro de los seis meses después de su promulgación.

Tales decretos a los que se ha llamado decretos-leyes, y de los que actualmente se trata en la Cámara de Diputados, han provocado verdaderas tempestades parlamentarias, y la oposición de las izquierdas ha atacado al Gobierno y en especial a M. Poincaré, con una violencia inusitada, sosteniendo que estos decretos constituyen una violación constitucional y que implican el establecimiento de una dictadura. En efecto, mediante ellos el Gobierno queda con la facultad omnímoda para modificar a su arbitrio toda la administración, pero esta medida ha llegado a hacerse indispensable ante la difícil situación económica, y está apoyada por la opinión pública que desea un Gobierno autoritario en las manos de M. Poincaré.

Las sesiones de la Cámara de Diputados con este motivo han sido tumultuosas; la sala del Palacio Borbón parecía durante ellas una verdadera jaula de locos, en la que numerosos diputados se ajitaban, hablaban y se insultaban a la vez; M. Poincaré, apesar de los gritos de los comunistas que no lo dejan hablar, consigue siempre imponerse, y su voluntad inflexible obtiene fuertes mayorías en las votaciones. La oposición está compuesta del grueso del partido Radical, del Radical Socialista y de los socialistas de todos tintes incluso comunistas, quienes, a pesar de los opuestos principios que les separan de los burgueses radicales, para estos efectos están unidos; este block opositor tiene como paladín a M. Herriot, el alcalde de Lyon, un brillante orador y habilísimo político que declara constantemente que los partidarios de los decretos-leyes no son republicanos, con lo cual pretende monopolizar el republicanismo en las extremas izquierdas; en el fondo de esta oposición y de los ataques al Gobierno, hay antes que nada una cuestión electoral, pues el país se encuentra en vísperas de elecciones, las que deberán verificarse en Mayo, y para las cuales el block de las izquierdas tiene fundadas grandes esperanzas. Otra gran influencia que se manifiesta en estos debates es la de M. Caillaux, pues se diría que su sombra equívoca flotara sobre la Cámara, ensalzada por parte de las izquierdas y vilipendiada por parte del blox nacional; idénticas medidas que las que hoy solicita M. Poincaré, proyectó solicitarlas M. Caillaux cuando estuvo en el poder, y al efecto envió a sus partidarios instrucciones secretas; esta circunstancia ha dado un precioso argumento a los partidarios de M.

Poincaré en contra de las izquierdas, ya que parece bastante extraño que ahora hablen de la inconstitucionalidad de ciertas facultades que ellos mismos quisieron dar a su maestro cuando estuvo en el poder. Las alusiones al proceso Caillaux son muy frecuentes y un diputado de la izquierda que fué el abogado de M. Caillaux ante la Alta Corte, declaró en una de las últimas sesiones, que en aquel proceso sólo se había intentado deshonrar al jefe de la democracia que había de-

seado evitar la guerra, y
que se ofreció a Lenin y
(los traidores fusilados
guerra) escapar de la
jo la condición de que
a Caillaux; esta declaración
fiestamente absurda y
levantó en la Cámara la
rrible explosión de gritos y
sultos que el Presidente no
guía dominar.

Sin embargo, apesar de la
trucción sistemática, el
tiene fuerte mayoría, y
seguido hacer aprobar el
pal artículo del proyecto
votos en contra de 2
bable que pronto la ley
mulgada; mediante ella
drá un millar de economías
Poincaré será un verdadero
tador, puesto que la Cámara
delegar en él sus facultades
pléndose así todas las
del ya caduco régimen
tario. La Francia, con
didas, se salvará de la
que por órdenes de Berlín
declarado en contra del
los mercados bursátiles
do; además, cabe observar
situación de Francia
mente la mejor de Europa
lanza comercial es
pues las exportaciones
a superar a las importaciones
situación social es
el mundo trabaja, no hay
pados y las industrias
plena producción. En
situación internacional,
so recordar que su
Europa Central es muy
eficaz; la Petite Entente
pecial la Tcheco-Eslovaquia
tado próspero y bien
mantiene con ella
relaciones, y en Polonia
como la Francia de la
Central, su influencia es
yor, pues fué ella quien
hace algunos años de la
sovietista, y al salvar
nía; Francia, digna
noble pasado, salvó de la
a la civilización occidental

F. W.

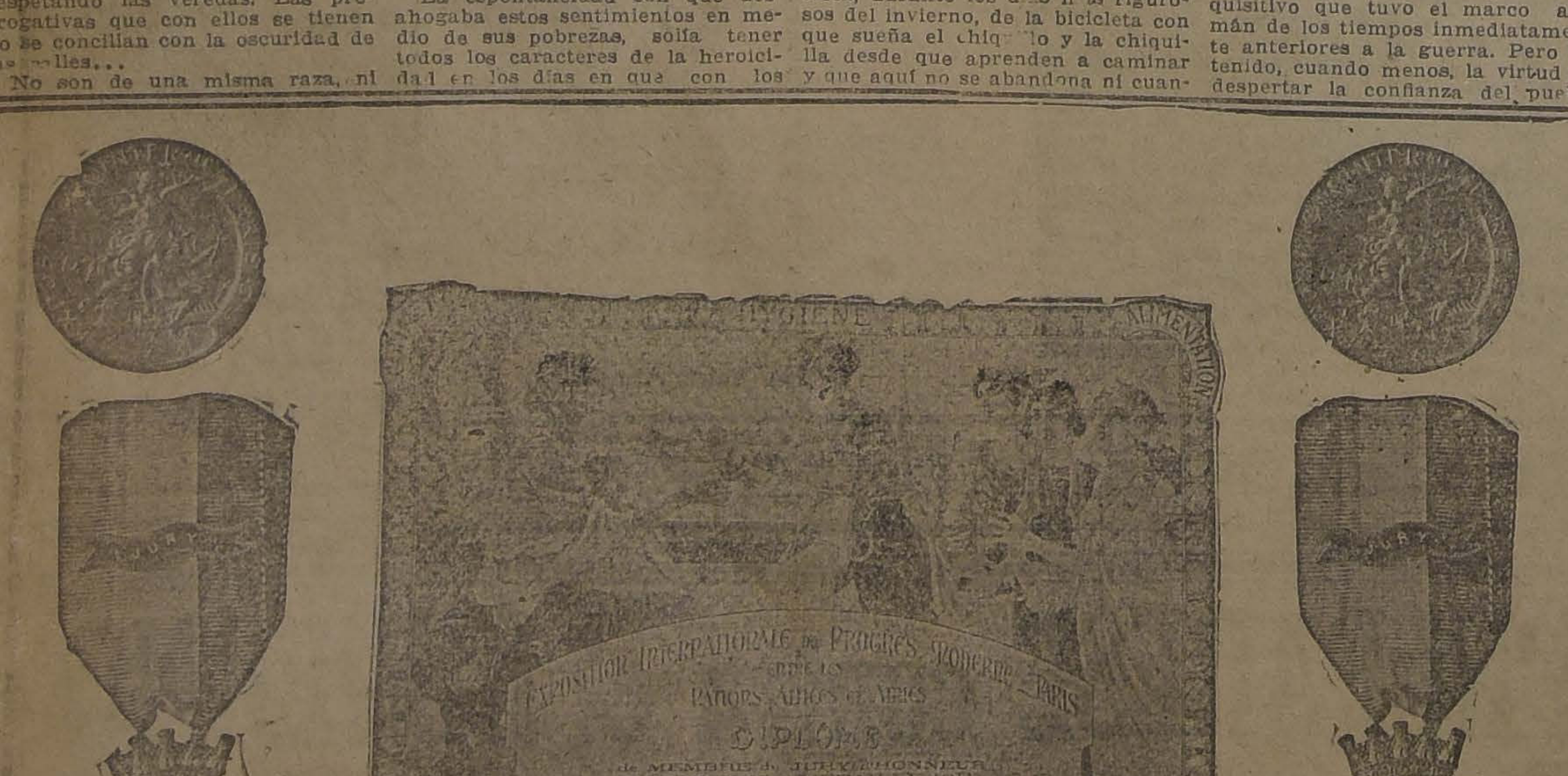

FRANCIA

EL PAIS DE LAS CIENCIAS COLOCA SU PRIMER PREMIO, DIPLOMA Y MEDALLAS DE ORO AL ESPECIFICO BOLIVIANO BENGURIA

Los grandes resultados en el tratamiento de la cabellera, hoy día han colocado el nombre del Específico Boliviano Benguria, en su primer lugar, en la Exposición Internacional de París, donde se reunen las ciencias médicas, ha obtenido el Primer Premio, Diploma y Medalla de Oro.

La eficacia del Específico Boliviano Benguria a trascendido universalmente, haciéndolo acreedor a figurar en varias Exposiciones, donde ha conquistado el Primer Premio, en la Exposición de Milán, París, Londres y Barcelona.

Con el Específico Boliviano Benguria, usted cura sus canas radicalmente y no es tintura, su calvicie es curada en corto tiempo, como asimismo caspas, grasas, aceites y saborreas.

DR. RAFAEL BENGURIA.— MONEDA 875.— TELEFONO 882.— CASILLA 2426.— SANTIAGO

BALSAMO INDIANO
MÉXICO
CURACIÓN RADICAL DE LAS HEMORROIDES!
AJENTE EXCLUSIVO
DAUBE & Cía.
PIDALO EN TODAS LAS BUENAS BOTIC

LIGAS PARIS

Busque usted la marca de fábrica de Ligas Paris.
Le garantiza a usted completa satisfacción en las ligas.

las venden en todas partes comerciantes de conciencia procuran darle a usted los mejores artículos. Saben que las Ligas Paris le sirven a usted mucho tiempo y más a su gusto. Los comerciantes merecen la confianza y la clientela de usted.
Pida usted siempre las Ligas Paris

A. STEIN & COMPANY
Chicago, U.S.A. • New York, U.S.A.
NO ACEPTE IMITACIONES

PARIS GARTERS
No metal can touch you

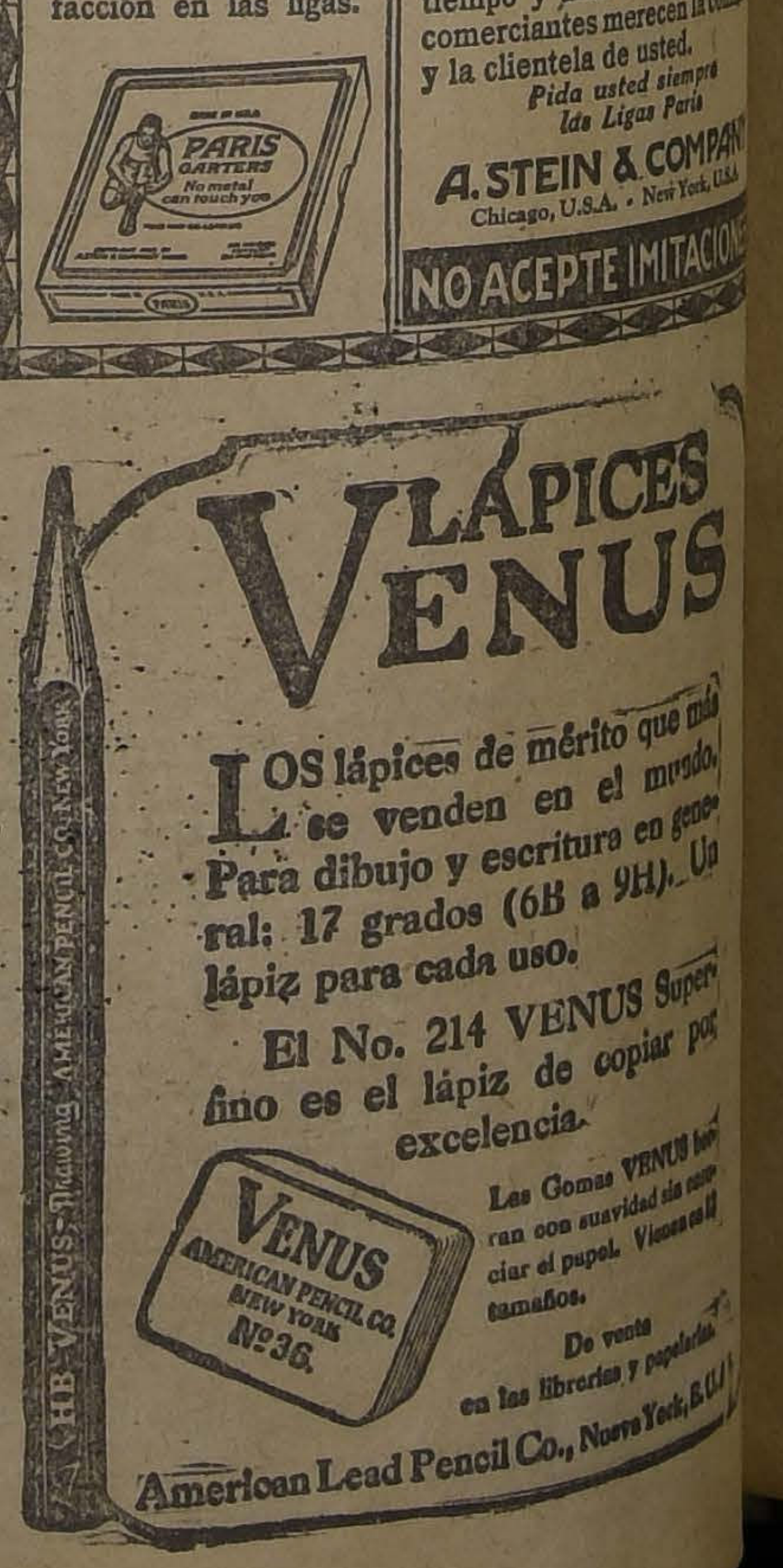

LAPICES VENUS

LOS lápices de mérito que más se venden en el mundo. Para dibujo y escritura en general: 17 grados (6B a 9H). Un lápiz para cada uso.

El No. 214 VENUS Superfino es el lápiz de copiar por excelencia.

Las Gomas VENUS borran con suavidad sin ensuciar el papel. Vienen en 12 tamaños.

De venta en las librerías y papelerías.

American Lead Pencil Co., Nueva York, E.U.A.

VENUS AMERICAN PENCIL CO NEW YORK Nº36
HB VENUS Drawing AMERICAN PENCIL Co New York

Detenga un momento su vista en este Aviso!

Le reportará una gran economía visitando las Tiendas del

PORTAL MAC-CLURE

LA CHILENA

OFRECEMOS PARA MAÑANA LUNES

GAMUZAS PURA LANA, ancho 150 centímetros	$ 12.90
ASTRAKAN NEGRO, desde	43.50
FELPAS PARA ABRIGO, desde	22.00
GABARDINA PURA LANA, ancho 140 centímetros	15.00
CORSES AL SOLO PRECIO DE	9.00
FAJAS, SOLAMENTE A	10.00

ESTOS PRECIOS SON UNICAMENTE POR POCOS DIAS.

LA CHILENA

PORTAL MAC - CLURE ESQUINA MERCED

LA CONSTANCIA

Unica oportunidad para poder conseguir mercaderías en condiciones, tanto por su calidad como por los estilos, ofrecemos todas las novedades recién recibidas, mandadas por nuestro comprador en París.

Gamuzas "Jacquard", alta novedad

JERSEY de fantasía, 160 de ancho, a.	$ 40.00
JERSEY chinesco, en todos estilos, a...	$ 25.00
LANAS "Jacquard", para vestidos, a..	$ 18.50
POPELINAS, buen surtido, en todos colores, a	$ 16.00
DUVETINAS de lana, muy bonitas, a	$ 40.00
TERCIOPELOS de seda chinescos, lo más bonito, a...	$ 80.00

TERCIOPELOS "Jacquard", alta novedad.
TERCIOPELOS de seda, para trajes y sombreros.
FELPAS de lana y de seda, en todos los estilos.

REALIZAMOS

Un bonito surtido de lanas de fantasía en 140 de ancho, al reducido precio de $ 12.50.

PEREZ Hnos.

N.o 485 — TELEFONO INGLES 1945

CONTINUAMOS DANDO A NUESTRA CLIENTELA, LA MAS GRANDE DE LAS OPORTUNIDADES, DEBIDO A QUE NUESTROS PRECIOS SON LOS MAS BAJOS QUE HAY EN PLAZA, Y NUESTRAS MERCADERIAS DE LAS MEJORES CALIDADES QUE SE FABRICAN.

FELPAS DE SEDA, labradas, colores de gran moda, a.	$ 120.00	metro
FELPA NEGRA, labrada, gran novedad, a.	$ 80.00	"
FELPA DE SEDA negra, para abrigo, a.	$ 130.00	"
PILOTINAS de lana, variados colores, a..	$ 40.00	"
PILOTINAS de lana, clase muy fina, a	$ 50.00	"
ASTRAKANES en colores y negros, rica calidad, a..	$ 50.00	"
TERCIOPELO DE SEDA, para sombrero, gran variedad de colores, a	$ 25.00	"
GAMUZAS muy finas, para abrigo, a	$ 25.00	"
PERLINA de lana, clase extra, ancho 140, a..	$ 25.00	"

La Primavera

PORTAL MAC-CLURE 465

Gran acontecimiento para la próxima semana, realización de Felpas y Astrakanes negros y de color, por la mitad de su precio.

OCASION

RIQUISIMO Marrocain fantasía, el metro. . .	$ 17.50
TERCIOPELOS y gamuzas lana, el metro. . .	$ 20.00
COLOSAL surtid. en Viyellas, el metro... . .	$ 4.50

NOTA — Liquidamos un gran surtido en sedas lisas y fantasía, estilo Brocato.

A. Fernández L.

Casa Arce

PORTAL MAC-CLURE 481

AVISA A SU DISTINGUIDA CLIENTELA QUE RECIBIO GRAN PARTE DE ARTICULOS DE GRAN MODA PARA LA PROXIMA ESTACION: GAMUZAS BORDADAS PARA ABRIGOS, PILOTIN RODIERS, GAMUZA COTE CHEVAL Y VARIAS OTRAS CLASES.

TERCIOPELOS CHIFFON Y FELPAS DE SEDA EL MEJOR SURTIDO DE PLAZA.

POR UNA SEMANA MAS SE PROLONGA LA REALIZACION DE ARTICULOS DE INVIERNO CON PRECIOS NUEVAMENTE REBAJADOS, A FIN DE DEJAR ESPACIO PARA LAS NOVEDADES POR LLEGAR.

ARCE HNOS.

LA ANDALUZA

PORTAL MAC-CLURE 459

Unicamente por complacer a nuestra distinguida clientela, esta acreditada casa ha sacrificado los precios en todas sus mercaderías, y ofrece artículos recién llegados de la más alta novedad, y de calidad y colores insuperables, a los mismos precios de otras mercaderías muchísimo más inferiores, que por sus estilos y apariencias quieren imitar a las fabricadas con productos seleccionados y de absoluta solidez.

En gamuzas, Terciopelos de lana, Lanas negras y azul marino se ha recibido nuevas partidas.

RODRIGUEZ HNOS.

La Venus

VERDADERA LIQUIDACION

GAMUZA francesa, ancho 140 ctms., en muy buena calidad, a.	$ 18.00	metro
Gran novedad, género estampado para traje, ancho 140 ctms., a.	$ 28.50	"
TRICOTT pura lana, a..	$ 10.50	"
JERSEY de lana, ancho 150 ctms., a.	$ 30.00	"

NOTA.—Ofrecemos a precios de verdadera oportunidad: Jersey de seda estampado, Brocatto de seda, Marrocain de fantasía y liso, gran surtido en Colchas, Creas para sábanas, Peluches para sombrero, Astrakán y Felpas de seda.

Diaz y Martinez

LA IBERIA

PORTAL MAC-CLURE 435

Grandes rebajas de precios por esta semana.

GAMUZA francesa de pura lana, valen $ 25, el metro, a...	12.90
PERLINA de lana, colores de moda, valen $ 30, el metro, a...	$ 20.50
MOUFLON para abrigos, bonitos surtidos, el metro, a...	$ 16.50
ESCOCES de lana, gran surtido, valen $ 20, el metro, a...	$ 12.50

FELPAS de seda, lisas y labradas, Astrakán negro y de colores, Duvetina de lana, Gamuzas lisas y de fantasía, para trajes y abrigos, a precios excepcionalmente bajos.

E. PEREZ

N.o 455

Tenemos el agrado de avisar a nuestra distinguida clientela que seguimos recibiendo los artículos de novedad para Otoño e Invierno; Felpas lisas y Carakul negras y de infinidad de colores, Gamuzas, Duvetinas y Terciopelos de seda para vestidos y sombreros, en colores y negros, hay surtidos preciosísimos, peluches de seda y terciopelos ingleses.

Ricas frazadas españolas de lana pur.

Realizaremos esta semana un gran lote de paños listados y de cuadros de un metro cuarenta de ancho, a $ 13.25, y muchos restos a precios de quemazón.

La Camelia

Verdadera realización durante esta semana.

BROCATO de seda fantasía, estilos de gran moda, el metro, a...	$ 25.00
MARROCAIN pura lana, ancho 1.30, el metro, a	$ 16.50
CASIMIR, en negro y marino, especial para traje sastre, el metro, a...	$ 15.50
PAÑO fantasía en listas y cuadros, pura lana, el metro, a...	$ 16.50

NOTA.— Como réclame especial, ofrecemos un gran lote de restos en géneros de lana a precios increíbles.

LA BOLA DE PLATA

PORTAL MAC-CLURE 469 - 475

SIGUE LA GRAN LIQUIDACION DE RESTOS.

Ofrecemos a nuestra distinguida clientela, sólo por esta semana:

GABARDINAS EN PURA LANA, 140 centímetros, a . .	$ 20.00
MARROCAIN y GABARDINA, 140 centímetros, a	18.90
MARROCAIN LABRADO . .	30.80

JERSEY DE LANA EN 180 CENTIMETROS

COLCHAS Y FRAZADAS CON UN 50% DE REBAJA

Grandes novedades que llamarán la atención de nuestra clientela, por su gran variedad: Felpas labradas, lisas; Muflones, Pilotinas, Terciopelos, Astrakanes.

CASA DEL VALLE

PORTAL MAC-CLURE, ESQUINA MONJITAS

En novedades para la estación, ofrecemos por esta semana: Gamuzas Jacquard, artículo de gran moda, variedades de dibujos.

GAMUZA lisas, clase especial para trajes y abrigos, el metro, desde...	$ 16.50
JERSEY de lana jaspeado, alta novedad, ancho 160 ctms., el metro, a...	$ 40.00

TERCIOPELO Schiffon, fantasía y broche hemos recibido un lindo surtido. Liquidamos un inmenso surtido de marrocain de lana, estilo egipcio, ancho 120 ctms., el metro, a... ... $ 14.00

Continuará la gran baratura de chombas y trajes de punto, con nueva rebaja de precios.

También realizamos un gran surtido de colchas, frazadas y sobrecamas.

LAS CARRERAS DE LA TARDE DE HOY EN EL VALPARAISO SPORTING CLUB

EL CLASICO "JUAN MATTEWS", BASE DE LA REUNION

APRECIACIONES Y PRONOSTICOS.—PROBABLES MONTAS Y COMPETIDORES.—ALGUNAS OPINONES DE LA PRENSA.

RESUMEN DE LOS TRABAJOS DE LA SEMANA

A pesar de que la temporada del Valparaíso Sporting toca ya a su término, pues la reunión de hoy es la penúltima del "meeting" de verano, el programa confeccionado para esta tarde no deja de ofrecer interés.

El clásico Juan Matteus, handicap sobre 2,800 metros, el último de la temporada clásica viñamarina, ha reunido 9 competidores, entre los que se ha hecho una repartición muy acertada de los kilos, lo que hace que la prueba resulte bastante incierta, y en consecuencia, de difícil pronóstico.

Sin que desconozcamos la opción que llevan los competidores restantes, estimamos que los indicados para obtener la victoria son la pareja del Bernstein, compuesta de Acorazado y Sangre y Arena, Bombero y Jaramago.

De los cuatro nombrados, la que más nos seduce es Sangre y Arena, que en la reunión del 9 del presente mes, recibiendo 8 kilos de Big-Baby, lo batió holgadamente en 2,500 metros. La hija de Jour Majestic, reapareció en esa ocasión después de una regular ausencia, y como decimos, se impuso sin dificultad. Como la yegua desde esa vez, ha continuado su training sin interrupción y como lógicamente tiene que haber progresado, nos inclinamos a preferirla para el puesto de honor.

El segundo lugar se lo confiamos a Bombero, al que la distancia le viene admirablemente, aparte de que va en un peso muy cómodo. Recuérdese de que a 56 kilos batió como quiso a Almodovar en el St. Leger. El tercer placé, queda reservado a Jaramago, otro buen "Stayer", que va muy bien colocado en el handicap.

La reunión se inicia con el Premio Mermau, sobre 1,600 metros, reservado a tres no ganadores.

La sola condición de la carrera, da una idea de lo modestísimo del lote que en ella intervendrá.

De los anotados Echekatte, parece ser el más meritorio para anotarse un tanto, ya que ha venido obteniendo figuraciones. Sufragamos por él para el primer puesto y por Kosciuscko y Kolema para los lugares siguientes.

La segunda carrera es un handicap de remate sobre 1,000 metros en el que se han dado cita 12 competidores, entre los que se destacan Toldilla, Indino y Alacrán. A estos tres en el orden indicado los preferimos para el pronóstico.

Ocupa el tercer lugar en el programa, el premio Monarque, sobre 800 metros, para dos años no ganadores.

Cartas de primer orden son: Digno, Straggler, Zomol y Matapenas. Aún cuando Digno por su figuración en El Estreno, tercero de La Novena y Gin Cocktal, aparece en el panel como el más indicado, nosotros lo vamos a recomendar sólo para el segundo lugar, pues como ha estado trabajando para 1,300 metros y Straggler para la distancia de hoy, debe éste ganarlo, siendo nuestro gusto, Zomol, es nuestro candidato para el tercer puesto.

A pesar de que el lote es bastante reducido, va a resultar bien interesante el handicap sobre 1,000 metros de la cuarta carrera en el que se han dado cita la flor y nata para las distancias cortas.

Como Bleaudina se impuso como quiso en la reunión pasada, demostrando atravesar por un buen período, no trepidamos en hacerla nuestra favorita, junto con Pega Pega, que es nuestra carta para el placé.

En seguida del clásico viene una carrera de análogas condiciones que la 4.a, siendo la prueba más concurrida del programa.

De estar Los Robles segular apenas, no tendrá que desplegar gran esfuerzo para dar cuenta de los modestos enemigos que le acompañarán. En la esperanza de que así sea, nos embarcamos sin titubear con el pupilo del Stud Solferino. Sus rivales más peligrosos los encontramos en Fósforo y Jorville, a los que indicamos para el segundo y tercer lugar respectivamente.

La milla de la sétima carrera es una de las pruebas difíciles de pronosticar, pues son muchos los anotados que pueden salir ganando, y no sería de extrañarse que se resolviera con la sorpresa de algún "outsider".

Seguramente que el público se inclinará a Don Gonzalo, Iriarte, Emily y Last Gift, pues son sus performances anteriores las con más títulos a hacer suya la victoria.

Nuestras preferencias están por Iriarte ganador; Don Gonzalo y Herodes placées.

Se clausura la reunión con el premio Belton, sobre igual distancia que la anterior, y como esa también de pronóstico muy abierto.

Así pueda salir ganando Welladay, que carga el top weight, como Mal Día que va a 42 kilos.

La favorita nuestra es Lacierva, que en la reunión ante pasada fué vencida en los tramos finales por Fanfarrona a la que dispensaba 5 kilos. Mucho tememos a Boggle, que es un adversario peligrosísimo y que junto con nuestro candidato habrán seguramente de disputarse los primeros puestos de la cotización. Lo dejamos recomendado para el segundo puesto, siendo Guitón nuestro gusto para el otro placé.

RESUMEN

Primera carrera: Echekalte, Kosciusko y Kolima.

Segunda carrera: Toldilla, Indino y Alacrán.

Tercera carrera: Straggler, Digno y Zomol.

Cuarta carrera: Blandina y Pega Pega.

Quinta carrera: Stud Bernstein, Sangre y Arena, Bombero y Jaramago.

Sexta carrera: Los Robles, Fósforo y Jervilie.

Sétima carrera: Iriarte, Don Gonzalo y Herodes.

Octava carrera: Lacierva, Boggle y Guitón.

RESUMEN DE LOS TRABAJOS EFECTUADOS DURANTE LA SEMANA POR LOS COMPETIDORES DE LA TARDE DE HOY

PRIMERA CARRERA

Elkington — **Lunes.** — 1,400 (E. Cáceres) 1.36. — **Jueves.** — 1,600 (E. Cáceres) 1.50 3|5, acompañado de **Herodes** (G. Martínez), ganando éste por tres cuerpos.

Kolima. — **Lunes.** — 1,600 (U. Ibarra) 1.49. — **Jueves.** — 1,600 (U. Ibarra),; últimos 1,400 en 1.39 al carrerón.

Trotzky. — **Lunes.** — 400 (aprendiz) 25 3|5. — **Viernes.** — 600 (aprendiz) 42 2|5, a voluntad.

Echeckatle. — **Lunes.** — 1 vuelta (M. Aranda) 2.26 3|5. **Viernes.** — 600 (L. Bravo) 37 2|5 acompañada de **Gomalaca** (P. Silva) llegando iguales.

SEGUNDA CARRERA

Alacrán. — **Jueves.** — 1,000, (Alf. Silva) 1.6 2|5.

Cesar Borgia. — **Jueves.** — 1,000, (G. Martínez) 1.6 2|5.

Verderón. — **Jueves.** — 800, (G. Guerra) 51 2|5.

TERCERA CARRERA

Bat — **Jueves.** — 600 (L. Bravo), 39.

Latoso. — **Viernes.** — 400 (P. Rebolledo), 25. Repitió 400 en 24 2|5 acompañado de **Gran Dama**, llegando iguales.

Straggler. — **Viernes.** — 400 (E. Rebolledo) 24 3|5. Repitió 400 en 25.

Zomol. — **Lunes.** — 1,200 (P. Rebolledo) 1.21 2|5.

Petitechose. — **Lunes.** — 1,200 (E. Rebolledo) 1.21. **Jueves.** — 1,000 (M. Aranda) 1.7 2|5.

Zadorija. — **Viernes.** — 1,000 (M. Nuñez) 1.6 3|5.

CUARTA CARRERA

Pega Pega. — [illegible] (aprendiz) 50 2|5. **Kodak.** — [illegible] **Blandina.** — **Viernes.** [illegible] (aprendiz), 1.21 2|5. **Albeytar.** — [illegible] Rebolledo), 21. **Yokoska.** — **Viernes.** [illegible] Núñez), 36 4|5.

SOCIEDAD EMPLEADOS DE COMERCIO SANTO DOMINGO

Se avisa a los [illegible] esta Institución [illegible] res Emilio [illegible] González, han [illegible] empleados de la [illegible] modo que no [illegible] ingerencias en [illegible]

El [illegible]

VALPARAISO SPORTING CLUB —:— Domingo 30 de Marzo de 1924

PRIMERA CARRERA A LAS 2 P. M. — Premio MERMAN. — 1,600 metros. — Para caballos de tres años nacidos en [illegible] yan ganado. — Peso 56 kilos. — Descargo de 1 kilos por cada carrera perdida en esta temporada. — Entrada: $ 35. — Premios: [illegible] al primero y $ 700 al segundo.

Preparador	Dueño	Nombre	Peso	Edad	Sangre	Padre	Madre	Traje del jinete
A. Muñoz	L. González	1 Elkington	55	3	F	Ben	Wise Gipsy	Oro y negro en ruedas, g. neg.
H. Pérez	Rex	2 Soroccon	55	3	F	Altanero	Alba III	Rojo, g. negra.
L. A. Figueroa	B. Bernstein	3 Kolima	54	3	F	Last Reason	Oroya	Rosa seca, g. verde esmeralda
J. Cavieres	G. Aguiar	4 Waxy	53	3	F	Trefle	Escalerilla	Lila, m. lila y negro list, g. lila
D. Vial	A. Gatica	5 Trotzky	52	3	F	Siberién	L'Espingole	Blanco, brazaletes negros
D. Sandoval	Cataluña	6 Kosciusko	51	3	F	Eclair II	Las Blancas	Oro y lac. list, m. oro y neg. a c.
D. Sandoval	M. Silva	7 G. Bonetón	50	3	F	Julio César	Floranjel	Lacre y negro por mitad
Av. Muñoz	Izarra	8 Echekalte	47	3	F	Altanero	Aloy	Blanco est. verde, puños y g. [illegible]

SEGUNDA CARRERA, A LAS 2.30 P. M. — Premio MUNCASTER. — 1,000 metros. — De remate. — Para caballos nacidos en [illegible] hayan ganado en la temporada y que se rematen por $ 5,000. —Handicap. — Entrada: $ 30. — Premios: $ 2,000 al 1.o y [illegible]

Preparador	Dueño	Nombre	Peso	Edad	Sangre	Padre	Madre	Traje del jinete
A. Huerta	Constancia	1 Zapallar	60	6	F	Pioneer	Azalea	Azul alam. oro, g. negra.
J. Rodríguez	Mariluán	2 Walter Scott	57	5	F	Olascoaga	Laudassette	Verde manzana, g. negra.
P. Rojas	D. Hernández	3 Toldilla	55	4	15|16	Turín	Rosquilla	Verde oscuro, puños y g. canario
H. Pérez	Tally Ho	4 Long Long	53	4	F	El Tango	Mecánica	Blanco y lac. en ruedas, g. azul
A. Muñoz	L. González	5 Tetuán	53	6	F	Turín	Huelga	Oro y neg. en ruedas, g. negra.
P. Polanco	2 de Octubre	6 Alacrán	51	5	3|4	Rodillard	Djenan	Blanco braz. y g. celestes.
R. Díaz	J. A. Leyton	7 Indino	49	5	F	Etolo	Kosima	Amarillo claro, g. turquesa.
J. Cavieres	J. Cavieres	8 Regalada	45	3	F	Last Reason	Elza	Rosado, g. azul eléctrico
Al. Zúñiga	Al. Zúñiga	9 Náutico	44	5	1|2	Siberién	Chilena	Habano braz. y g. granates
P. Polanco	V. Ugarte	10 César Borgia	43	3	F	Billy Boy	Merced	Oro, lacre, negro.
F. Rojas	Verderón	11 Verderón	42	6	27|32	Royalist	Reliquia	Negro, g. verde
J. Celpa	M. Saavedra	12 Batudahue	40	5	1|2	Alanés	Chilena	Naranja

TERCERA CARRERA, A LAS 3 P. M. — Premio MONARQUE. — 800 metros. — Para 2 años que no hayan ganado. — Entrada [illegible] al 1.o y 900 al 2.o.

Preparador	Dueño	Nombre	Peso	Edad	Sangre	Padre	Madre	Traje del jinete
	Los Bomberos	1 Digno II	55	2	F	Campanazo	Damasca	Blanca, faja azul, m. y g. lacre
J. Celpa	A. Gorri	2 Bat	56	2	F	General Stoesl	Amneris	Verde oscuro, g. guinda.
F. Villa	A. Huidobro	3 Fumada II.	56	2	F	Campanazo	F. de Joie	Naranja y verde en ruedas.
R. Cárdenas	Binador	5 Latoso	56	2	F	Eclair	Divertida	Terracota, g. azul
I. Yáñez	Mata Penas	5 Mata Penas	56	2	F	El Tango	Atalaya	Amarillo, braz. y g. solf.
P. Marchesiani	E. Vargas	6 Straggler	56	2	F	Stolypin	Intrinsic	Negro, cruz, braz. y g. verde
E. Molina	E. Anguita	7 Torpan	56	2	F	Turín	Copla	Azul marino, m. y g. solf.
P. Polanco	I. Yáñez	8 Zomol	56	2	F	Sumbar	Palampora	Rosado y celeste listado
I. Yáñez	Av. Muñoz	9 Gomalaca	54	2	F	Danzig	Royal Flush	Blanco, costuras y g. azul
Av. Muñoz	J. Chamorro	10 Jalea	[illegible]	2	F	Burlesco	Delicada	Rojo, alamares, puños y g. oro
J. Méndez	Junquillar	11 Mistere	54	2	F	Buñuelo	Rib Rat	Frutilla, alamares y g. azul
C. A. Gómez	Los Robles	12 Petite Chose	54	2	F	El Tango	Marionell	Oro viejo, puños y g. bl.
A. Huerta	Ollimaraj	13 Zadorija	54	2	F	Osboch	Aldivia	Gris perla, cuello, puñ. y g. mar.

CUARTA CARRERA, A LAS 3.30 P. M. — Premio MANIFIESTO. — 1,000 metros. — Para omnium. — Handicap. — Entrada: [illegible] mio: $ 3,500 al 1.o y 700 al 2.o

Preparador	Dueño	Nombre	Peso	Edad	Sangre	Padre	Madre	Traje del jinete
I. Espinosa	I. Espinosa	1 Danger	60	4	7|8	Hasard	Alada	Verde braz. y g. lacre.
S. Santibáñez	J. L. Walker	2 Pega Pega	60	5	F	Pirapó	Avelina	Amarillo, g. negra.
P. Polanco	E. Anguita	3 Kodak	54	4	F	El Tango	Ketleness	Azul marino, m. y g. solferino
L. Rodríguez	Solferino	4 Blandina	52	3	F	Burgomaster	Bretaña	Solferino, g. verde
D. Sandoval	A. Lyon P.	5 Albeytar	49	4	F	Pimental	Catherinette	Azul marino lunares blancos.
M. Reyes	G. Campo	6 Yokoska	41	3	F	Osboch	Lady Lowe	Blanco faja y g. lacre.
L. Figueroa	S. Agliotí	7 Pegote	40	6	F	Pirapó	Shylass	Blanco, lun. verdes, m. lacres.

QUINTA CARRERA, A LAS 4.05 P. M. — Premio JUAN MATTEWS. Carrera clásica. — 2,800 metros. — Handicap libre. — Para [illegible] que hayan llegado placé en carreras de más de 1,600 metros en la actual temporada. —Los pesos se publicarán el Lunes [illegible] de la carrera, en la Secretría, a las 4 P. M., y las inscripciones, que significarán aceptación del peso, se abrirán el Martes [illegible] de la carrera, a la misma hora. —Entrada: $ 100. — Premios: $ 10,000 al 1.o, $ 1,500 al 2.o, 750 al 3.o y 1,000 al criador del [illegible] es nacido en el país

Preparador	Dueño	Nombre	Peso	Edad	Sangre	Padre	Madre	Traje del jinete
L. Figueroa	B. Bernstein	1 Acorazado	59	5	F	Pipiolo	Man of War	Rosa seca, g. esmeralda
L. Pinochet	B. Bernstein	2 S. y Arena	51	4	F	Your Majesty	Berwitched	Amarillo, granate, verde
S. Santibáñez	J. Donoso	3 Risa Loca	58	4	F	Brazil II	Javo	Amarillo, g. negra
J. Cavieres	J. L. Walker	4 Ximena	56	4	F	Olascoaga	Ladasätte	Azulino, g. negra
J. Celpa	Río Oro	5 Metternich	54	3	F	Mustafá	Transmute	Azulino, g. negra, b. oro
F. Guzmán	Los Bomberos	6 Bombero	53	3	F	Mustafá	Chela II	Blanco, faja azul, m. y g. lacre
F. Rojas	Las Zorras	7 Jaramago	50	5	F	Ben	Mellin	Lacre.
P. J. Medina	J. Prain	8 Greetings	49	4	F	Hallington I	Elevent	Naranja, turquesa, nar.
F. Villa	Taltal	9 Kongo	49	3	F	Ben	Golden Lady	Azul y lac. listado
	Olvido	10 Hidalga	42	5	F	Brazil	Calcutta	Frutilla, g. morada

6.a CARRERA, A LAS 4.40 P. M. — Premio MEMOIR. — 1,000 metros — Para omnium. — Handicap. — Entrada: $ 35. — Premio [illegible] al 1.o y 700 al 2.o

Preparador	Dueño	Nombre	Peso	Edad	Sangre	Padre	Madre	Traje del jinete
C. Rodríguez	Solferino	1 Los Robles	59	6	F	Burgomaster	H. Lice	Solferino, g. verde
D. Yáñez	P. Santorsola	2 Facuo	57	3	3|4	Farreo	Cuyanita	Granate y nar. por mitad
F. Villa	Pelendón	3 Atento	56	6	F	Riesco	Intención	Amarillo y lac. list., g. lacre
P. Rojas	D. Hernández	4 Toldilla	55	4	15|16	Turín	Rosquilla	Verde osc., puños y g. canario
C. A. Gómez	Karnatic	5 Torquemada	54	3	F	Lechuguino	Alice II	Rubí alamares oro, g. blanca
A. Huerta	J. Baso	6 Fácil	52	6	F	Edward Low	Celeste	Verde nilo, crema, lacre
R. Díaz	Nos	7 Yerville	52	3	F	Osboch	Aldivia	Azul eléctrico
F. Galván	Limited	8 Fósforo	51	5	F	St. Cygne	Chekh	Gris perla, g. negra
D. Sandoval	G. Anguita	9 Poligama	45	3	F	Pibe	Chilena	Oro viejo, puños y g. blancos
D. Vial	A. Gatica	[illegible]a	44	3	F	Siberien	Rib Ra	Blanco, brazaletes negros
J. Celpa	M. Saavedra	11 Batudalme	40	5	1|2	Alanés	Chilena	Naranja
P. Polanco	P. Polanco	12 Juglar	40	3	F	Melbourne	B. Berry	Azul, lacres, blanca
H. Pérez	R. Zúñiga	13 Miss Bell	40	4	F	Julio César	L. de Gray	Oro, cruz y g. negra
Al. Zúñiga	Potosí	14 Pintura	40	3	F	Pibe	Dogaresse	Esmeralda, puños y g. negros
S. Santibáñez	J. L. Walker	15 Y. Prince	40	3	F	Olascoaga	Perfect a	Amarillo, g. negra

7.a CARRERA, A LAS 5.20 P. M. — Premio MINTING. — 1,600 metros. — Para omnium. — Handicap. — Entrada: $ 40. — Premios [illegible] 1.o y 800 al 2.o

Preparador	Dueño	Nombre	Peso	Edad	Sangre	Padre	Madre	Traje del jinete
D. Sandoval	V. Maturana	1 Emily	58	5	F	Hall. Lad	La Gringa	Turquesa, m. y g. lacres
J. Cavieres	J. Silva S.	2 Joy Bird	57	3	F	Brazil II	Blus Bird	Verde esm., m. verdes y bl. list.
C. A. Gómez	Karnatic	3 Billy White	55	4	31|32	Defensor	M. White	Rubí alam. oro, g. blanco
P. J. Medina	Saizal	4 Don Gonzalo	52	4	F	Eclair	La Galera	Negro y lacre en ruedas
F. Rojas	J. L. Prain	5 Last Gift	52	4	F	Barsac	Orgullos	Naranja, turquesa, naranja
P. Polanco	V. Ugarte	6 Moloch	50	4	F	San Marcos	Bengala	Oro, lacre, negro
J. Rodríguez S	A. León	7 Gentilhome	49	4	F	Mustafá	Catamarca	Solferino, puñ. y g. negros
F. Villa	Olvido	8 Hidalga	49	5	F	Brazil II	Calcutta	Frutilla, g. morada
E. Molina	El Milagro	9 Iriarte	49	5	F	Etolo	Age d'or	Salmón lun. negros g. blanca
P. Marchesini	C. Cosmelli	10 Herodes	48	6	F	Crescendo	R. des Press	Morado, puñ. lac. g. amarilla
A. Rodríguez C.	F. Marín	11 Wintergreen	44	5	F	Olascoaga	Noguette	Grosella est. crema
R. Díaz	Nos	12 Omikron	42	3	F	El Tango	Isabela	Azul eléctrico
I. Yáñez	I. Yáñez	13 Grampián	40	4	F	Mustafá	Marakest	Rosado y celeste listado

8.a CARRERA, A LAS 6 P. M. — Premio BELTON. — 1,600 metros. — Para omnium. — Handicap. — Entrada: $ 40. — Premio [illegible] al 1.o y 800 al 2.o

Preparador	Dueño	Nombre	Peso	Edad	Sangre	Padre	Madre	Traje del jinete
L. Pinochet	Indígena	1 Welladay	58	6	F	As de Esp.	W. Watter	Morado, g. oro
L. A. Figueroa	B. Bernstein	2 La Princesa	57	4	F	Larrea	Luz Mala	Rosa seca, g. esmeralda
J. Cavieres	O. Bernstein	3 Ardelión	56	3	F	L. Reason	M. Silvers	Negro, faja, braz. y g. lacres
D. Sandoval	D. Urrutia	4 Ofensivo	52	5	F	Defensor	Guigne	Azul y bl. list., g. lacre
H. Pérez	Tally-Ho	5 Alavy	52	5	F	Alanés	Mentirosa	Blanco y lac. en rued. g. azul
C. A. Gómez	J. Lira	6 Lacierva	52	4	F	Marcosol	Q. Mary	Rosado
A. Luna	C. Muñoz	7 Panfarrona	51	4	F	Comisario	Lavabó	Blanco, lacre, negro
P. Polanco	Arauco	8 Boggle	50	4	7|8	Hasard	Dundrenan	Negro, azulino, negro
R. Díaz	El Amigo	9 Cáucaso	48	3	F	Rosicler II	Riga	Rosado, alam., puñ. y g. azul
C. Rodríguez S.	A. Mora	10 Copayapú	46	6	F	Eclair II	Bywell	Blanco rosado, negro
D. Vial	A. Gatica	11 Guitón	45	4	F	Siberien	F. de Cactus	Blanco, braz. negros
P. Polanco	El Record	12 Mal Día	42	3	F	Altanero	Dorama	Blanco, puños, pres. y g. azul

PRONOSTICOS DE ALGUNOS DIARIOS Y REVISTAS PARA LA REUNION DE LA TARDE DE HOY EN EL VALPARAISO SPORTING

DIARIOS Y REVISTAS	1.a carrera	2.a carrera	3.a carrera	4.a carrera	5.a carrera	6.a carrera	7.a carrera
"La Nación"	Echekalte Kosciusko Kolima	Toldilla Indino Alacrán	Straggler Digno Zomol	Blandina Pega Pega	Stud Bernstein Sangre y Arena Bombero Jaramago	Los Robles Fósforo Yerville	Iriarte Don Gonzalo Herodes
"Los Tiempos"	Echekalte Kosciusko Kolima	Toldilla Alacrán Indino	Digno Zomol Straggler	Blandina Pega-Pega	Jaramago Ximena Sangre y Arena	Los Robles Yerville Fósforo	[illegible] Gonzalo Iriarte Herodes
"La Huasca"	Echekalte Kolima Kosciusko	Toldilla Regalada Indino	Straggler Zomol Digno	Blandina Pega Pega	Bombero Jaramago Sangre y Arena	Los Robles Fósforo Yerville	[illegible] Don Gonzalo Iriarte
"Deutsche Zeitung"	Kolima Echekalte Kosciusko	Verderón Batudahue Regalada	Digno Straggler Bat	Blandina Albeytar	Acorazado Metternich Sangre y Arena	Yerville Fósforo Pinturera	[illegible] White Moloch Herodes

MISTERIO

No bote Ud. su Sombrero

de paño, paja, pita, tongo o tarro de pelo, por viejo o usado que esté.

"MI SOMBRERERIA"

se lo transformará en uno completamente nuevo.

DE ULTIMA MODA

y de linda presentación, no cobrando el trabajo si no queda al gusto de usted. CALLE LIRA N.o 7, al lado del Teatro Setiembre.

SOMBRERERO DIPLOMADO EN EUROPA

Suc. CASTRO 148, al lado de la Pastelería y Salón de café Petit Olimpia

GC Ltd.

LA MAS PRACTICA ECONOMICA Y DE FACIL USO

ES LA "HOLSTINA"

LEGITIMA ANILINA ALEMANA PARA TEÑIR EN CASA

¿Desea usted cambiar de color un vestido, una blusa, un par de medias?

Emplee la incomparable "Holstina" y quedará satisfecho del espléndido resultado.

HAGA UN ENSAYO CON ESTE PREPARADO QUIMICO ALEMAN, QUE VENDEMOS EN 30 DIFERENTES COLORES EN NUESTRO DEPARTAMENTO FARMACIA.

Precio del Paquete $ 1.40

Gath & Chaves

UN LIBRO INTERESANTE...

Con motivo de la inauguración de la PRIMERA EXPOSICION DE RADIOCOMUNICACIONES, celebrada en Buenos Aires. se publicó por cuenta de la [illegible] la HISTORIA RETROSPECTIVA DE LOS DIVERSOS SISTEMAS DE COMUNICACIONES A LARGAS DISTANCIAS.

Este interesante libro, de suma utilidad para los aficionados a la

RADIOTELEFONIA

ESTA EN VENTA A CINCO PESOS mda. cte., EL EJEMPLAR EN LAS OFICINAS DE LA

"COMPAÑIA AVISADORA CHILE"

MONEDA 1015 —:— SANTIAGO

NOTA.— Todo pedido de provincias, debe venir acompañado de su importe. en giros, estampillas u órdenes de fácil cobro. a nombre de "Compañía [illegible]dora de Chile".

Los pedidos de más de 10 ejemplares, gozarán de un descuento de un 20 por ciento.

QUINTA CARRERA

Sangre y Arena. — Viernes.— 800 (U. Ibarra), 51 4/5.

Elsa Leca — Lunes. — 1 vuelta y 200 metros, (aprendiz) 2.50 a voluntad. La primera vuelta en 2.24.

Ximena. — Jueves. — 1 vuelta y 300 metros (A. Molina), 3.8. La primera vuelta 2.26 2/5.

Jaramago. — Lunes. — 1,400 (G. Guerra) 1.34 3/5.

Repitió 1,400, en 1.35.

Greetings. — Jueves. — 1,200 (E. Rebolledo) 1.30, al carrerón. Repitió 1,200 en 1.24.

SEXTA CARRERA

Facuo. — Jueves. — 600 (aprendiz) 38.

Los Robles. — Viernes. — 400 (aprendiz) 24 2/5.

Fácil. — Jueves. — 400 (M. Araña) 24 4/5.

Yerville. — Viernes. — 600 (P. Rebolledo) 37 1/5, acompañado de Indino (aprendiz), ganando Yerville, por 2 cuerpos.

Young Prince. — Lunes. — 1,200 (aprendiz) 1.20 3/5. Jueves. — 1,200 (C. Guerra) 1.18.

SEPTIMA CARRERA

Billy White. — Jueves. — 1,400 (A. Sánchez) 1.35 2/5.

Don Gonzalo. — Viernes. — 1,600 (aprendiz) 1.50.

Last Gift. — Viernes. — 1,400 (E. Rebolledo) 1.42 2/5, a voluntad.

Moloch. — Jueves. — 1,600 (Alf. Silva) 1.50 2/5: acompañado de Boggle, (aprendiz), ganando Boggle, por 3 cuerpos.

Gentilhomme. — Jueves. — 1,600 (L. Bravo) 1.47 2/5, acompañado de Yerba Mate (M. J. Silva), ganando ésta por 5 cuerpos.

Iriarte. — Lunes.—1,600 (aprendiz) 1.51 2/5.

Grampian. — Lunes. — 1,400 (P. Rebolledo) 1.36 2/5, acompañado de Mal Día (aprendiz), llegando iguales. Jueves. — 1,600 metros (C. Guerra) 1.48.

OCTAVA CARRERA

La Princesa. — Lunes. — 1,200 (aprendiz) 1.25.

Welladay. — Jueves. — 1,200 (Bernal) 1.20 2/5.

Ardelión. — Jueves. — 1,600 (Baeza) 1.53 2/5, acompañado de Waxy, llegando iguales.

Alavy. — Jueves. — 1,600 (G. Guerra) 1.50.

Guiton. —Jueves.—1,200 (aprendiz) 1.20 3/5.

Mal Día. — Jueves. — 1,600 (C. Guerra) 1.49.

HIPODROMO CHILE

LAS CARRERAS DE LA MAÑANA DE HOY

El programa que nos ofrece hoy este hipódromo es bastante novedoso, ya que las pruebas se presentan bastante abiertas por la buena distribución de los pesos hecha por el señor handicaper.

Da principio al meet el premio Sil Sal, sobre 1,200 metros, para no ganadores, con descargo por carrera perdida. Por sus performances anteriores, se presentan con más opción al premio, Justiciero, Javanesa, Sáfira, Grenoble y Curioso. A la pupila del Urbión le vamos a encomendar la defensa de nuestro pronóstico y para escoltarla, señalaremos a Sáfira y Curioso.

En el premio Sereno, sobre 900 metros, que se disputará a continuación, somos partidarios de Campanita, ya que su última carrera es bastante buena y correspondiendo a ella debe imponerse con este lote. Para los placées señalaremos a Job y Diva.

En la tercera carrera se ha dado cita un lote de tan modestas aptitudes, que creemos que Merengue, a pesar de los 63 kilos debe imponerse, ya que por su última carrera parece que ha vuelto por sus fueros. Para el segundo y tercer puesto indicaremos a Farnesio y Garonne.

Priora, Papirote, Ilusa, Fatalist y Pasajes parecen las cartas más recomendables en los 900 metros de la cuarta carrera. Para el primer puesto vamos a preferir a Ilusa, cuya última performance no convenció a nadie. Sus más serios enemigos los vemos en Priora y Papirote, a los que recomendamos para los puestos siguientes.

Brava carrera promete ser la quinta, premio Senecio, a disputarse sobre 1,500 metros. De los 17 inscritos, la mitad por lo menos llevan justas esperanzas a hacer suya la recompensa. Los 45 kilos que carga Bric a Brac nos han seducido para indicarlo para ganador. Para los placées nos decidimos por Lírica y Marconigrama.

En la sexta carrera se han congregado un lote de especialistas para la distancia. Chalinga, Albaycín, Xaragua, Corita, Huacha y Glacé, a los pesos que van, se merecen y darán lugar a un estrecho final si es que todos resuelven hacerlo. Xaragua que en tan buena forma se impuso el Domingo pasado, a pesar de no estar en toda su postura es nuestra favorita. Para los lugares siguientes indicaremos a Chalinga.

En la prueba de clausura creemos que los con más chance son: Matango, Marialva, Poruña y Gondolero. De ellos vamos a hacer nuestra favorita a Marialva, que ahora va en una distancia más favorable a sus medios. Para escoltarla indicaremos a Matango y Gondolero.

CIGARRILLOS BRISTOL
HABANOS AROMATICOS
$ 1.- cajetilla

NOTICIAS DIVERSAS

CANCHA SAN PABLO

Un novedoso e interesante programa de carreras a la chilena presenta esta cancha para mañana Lunes. Entre las carreras de importancia se encuentran los premios Mustafá y Burlesco, que son algunos de los clásicos de la temporada de Otoño. A continuación damos los detalles de estas carreras:

Premio Mustafá. — Distancia: 700 metros, entre los caballos el Calambriento, del señor R. Montero, y la potranca La Luna, del señor R. Negrete; correrán con jinetes a 40 kilos, por un premio de 400 pesos.

Premio Burlesco. — Distancia 300 metros. Carrera a la chilena, en que la yegua Atlética, del corral del señor Germán Rojas dará revancha al corral del señor J. González, en las yeguas Flor María, La Mulata y El Torcillo. Atlética correrá con 60 kilos y el corral con jinetes al apear; partida de parado; el valor de la polla que disputarán será de 1,000 pesos. Además habrá ese día varias otras carreras de importancia.

El Lunes 7 de Abril próximo se correrá la importante carrera de desafío entre las yeguas La Colorada, del señor J. Cerón, y La Gringa, del señor P. Fuentes, sobre 400 metros, con partida de parado y jinetes a 50 kilos. Polla: 2,000 pesos.

"PIDA VINO BENITEZ"

Compañía Industrial de Catres

DIVIDENDO PROVISORIO

Por acuerdo del Consejo Directivo, se repartirá a los señores accionistas un dividendo provisorio de $ 1.00 por acción (5%), que se pagará por intermedio de las oficinas del Banco Español de Chile, desde el día 7 ded Abril.

El Registro de Transferencias quedará cerrado desde el 31 de Marzo hasta el 7 de Abril, ambas fechas inclusives.

ENRIQUE MARTINEZ
Director-Gerente.

Oficina Técnica de Ingeniería
RAFAEL TORREBLANCA

Se encarga de todo trabajo de ingeniería y estudio y organización de cualquier negocio de esta naturaleza.

Cuenta con ingenieros y técnicos especialistas en los ramos de electricidad, minas, arquitectura, concreto armado, regadío, obras marítimas, ferrocarriles, agricultura e industrias.

Galería Alessandri 30.—Casilla 3952.—Teléf. 1349

Se arriendan

dos grandes locales, adecuados para casas mayoristas, oficinas, talleres, etc., en pleno centro, a una cuadra de la plaza, y media cuadra del Congreso.

Tratar:

LEOPOLDO VAN DE WYNGARD

Bandera N.o 552. Oficina 18

Sastrería POBLETE
SAN DIEGO 1356

Ternos y sobretodos de medida con grandes facilidades de pago. Cortador argentino.

¡¡LEA UD.!!

INTERNATIONAL TALKING MACHINE Co.

Odeolas Odeón & Thalia

INSTRUMENTOS MUSICALES

EL EXITO OBTENIDO EN CHILE, por estas dos marcas, que en tan poco tiempo han logrado ocupar un lugar PREFERENTE ENTRE SUS SIMILARES, se debe solamente a su

Insuperable calidad
Sonoridad
Corte elegante

Discos Odeón & Fonotipia

son de una calidad superior, silenciosos y su ejecución no ha sido SUPERADA POR NINGUNA MARCA, estos discos son de acreditadas marcas europeas.

VISITENOS Y SE CONVENCERA

AUGUSTO O. BÖHME & CIA.

Huérfanos 710, al llegar a Claras. — Santiago. — Casilla 1163

HIPODROMO CHILE —:— Domingo 30 de Marzo de 1924

PRIMERA CARRERA A LAS [illegible] A. M.— Premio SIL SAL.— Para no ganadores.— Peso de reglamento.—Descargo de un kilo por carrera perdida en el Hipódromo Chile.— Inscripción: $ 15.— Premio: $ 1,500 al 1.o— Distancia: 1,200 metros.

Preparador	Dueño	Nombre	Edad	Peso	Sang.	Padre	Madre	Traje del jinete	Jinete probable
F. Poblete	F. Poblete	1 Ginger Ale	60	4	1/2	Julio César	Chilena	Verde cruz amarilla	M. Araya
R. Piércia	Tricolor	2 Aramayo	58	3	F	Alanés	La Bromita	Azul, m. bl. y lacre, g. lacre	R. Piércia
D. Yáñez	J. M. Errázuriz	3 Yumbel	58	3	F	Olascoaga	Sutileza	Azul oscuro, g. negra	A. Nieto
J. de D. Pizarr	A. Vargas	4 Catacumba	57	4	7/8	El Pícaro	Quo Vadis	Azul oscuro, g. oro	N. Oteiza
E. Cuevas	R. Armas	5 Manguito	57	3	47/64	Kissing Cup	Manfrina	Rosado, m. y g. habano	G. Valencia
R. Ramírez	Buen Ojo	6 Jamaique	56	3	F	Melbourne	M. Curie	Solferino, braz. y g. negros	D. Muñoz
R. Amaro	Ecuador	7 Calvo	56	3	11/16	Lumaco	Quintina	Blanco y negro list., g. bl.	R. Olguín
V. Jofré	R. Harris	8 Justiciero	55	3	F	Brazil II	Gioconda II	Blanco, cruz y anillos cereza	L. A. Zúñiga
F. Martín	A. Martcrel	9 D. de Coeur	55	3	F	Mustafá	Sancy Lass	Lacre, lun. y g. azul	A. Garay
A. Caro	A. Caro	10 La Rayuela	55	3	3/4	Kissing Cup	Agonía	Lacre, g. azul	E. Escobar
F. Martín	C. Cisternas	11 Parrista	53	5	3/4	Faneo	Balatun	Celeste, rosado, negro	A. Alzamora
S. Rojas	A. Echeverría	12 Farolera	50	4	F	Solalinde	Tránsito	Oro y negro en ruedas, m. lacres	M. Rojas
U. Duque	Urbión	13 Javanesa	49	3	F	Brazil II	Swallow	Salmón, m. y g. verde	W. Fuentes
J. Garay	Esfuerzo	14 Safira	49	3	F	Matador	Quebrada	Lacre, puños y g. azul	C. Santander
A. Zúñiga	A. Huerta	15 Grenoble	47	3	F	Comisario	Luia	Cereza, cintura y faja negra	M. Zúñiga
Av. Muñoz	E. Saá	16 E. del Card.	46	3	7/8	Bel Royal	Chilena	Verde nilo, g. cobre	N. N.
O. Fuenzalida	Longchamps	17 Joselito	43	4	F	Saint Mead	Bluff	Oro y morado por mitad	J. Osorio
A. Luna	Good Hope	18 Tontonelli	40	7	F	Siberién	Rib Rat	Blanco alam. azul, g. bl.	J. Pinto
J. B. Molina	A. Padilla	19 Curioso	40	5	F	Fío	Basílica	Concho vino, braz. bl.	L. A. Molina

SEGUNDA CARRERA, A LAS 9.15 A. M.— Premio SERENO.— 900 metros.— Handicap.— Para ganadores.—Inscripción: $ 15.— Premio: 1,500 pesos al 1.o

Preparador	Dueño	Nombre	Edad	Peso	Sang.	Padre	Madre	Traje del jinete	Jinete probable
J. Rojas	A. del Pedregal	1 Copón	61	7	1/2	El Pícaro	Chilena	Blanco y guinda por mitad	E. Canales
J. Donati	Cunulpa	2 Saltarella	59	7	F	Trefle	Escabrilla	Blanco, rosado, blanco	C. Pombet
F. Villa	Olvido	3 Murciano	58	3	F	Duty	Pintada	Frutilla, g. morada	A. Nieto
U. Duque	Urbión	4 Campanita	56	3	F	Rozno	Cuncuna	Salmón, m. y g. verde	M. Vergara
O. Fuenzalida	U. Verdugo	5 Trigo	54	5	F	Siberién	Picaresca	Verde est. y g. rosada	L. A. Orellana
G. Figueroa	A. Molina	6 Job	53	4	F	Last Reason	Olita	Azulino, cruz perla	J. Pinto
R. Piércia	Tricolor	7 Verdot	51	3	F	Last Reason	Santonina	Azul, m. bl. y lac., g. lacre	L. A. Zúñiga
S. Miranda	L. Olivares	8 Diva	49	4	1/2	Saint Andrew	Chilena	Oro, azul y lacre en círculos	C. Santander
C. A. Gómez	G. Aguirre	9 Fiero	49	4	1/2	Ogro	Chilena	Lacre y azul en ruedas, g. azul	O. Contreras
J. F. Salinas	Rosicler	10 Nervo	48	4	3/4	Faneo	Balatun	Amarillo, rosado, morado	J. Osorio
C. Ruz	Diana	11 Desalmado	47	6	1/2	Comisario	Chilena	Azul, rosado, oro	C. Santelices
F. Poblete	J. Fuenzalida	12 Whip	46	5	F	Pimental	Vidalita	Verde lista., blancas	R. Henríquez
M. Maldonado	Santa Luisa	13 Grignon	40	5	F	Burlesco	Delicada	Lacre, m. lacre y oro list. g. lac.	L. A. Molina

TERCERA CARRERA, A LAS 9.[illegible] A. M.— Premio [illegible].— 1,[illegible] metros.— Omnium handicap.— Inscripción: $ 20.—Premio: $ 2,000 al 1.o

Preparador	Dueño	Nombre	Edad	Peso	Sang.	Padre	Madre	Traje del jinete	Jinete probable
J. Donati	L. Lois	1 Merengue II	63	7	F	Orizo	Mermaid	Lacre, alam. braz. y g. acero	E. Canales
A. Luna	Good Hope	2 Tontonelli	61	7	F	Siberién	Rib Rat	Blanco alamares azules, g. bl.	No corre
A. Guitienne	H. Flereau	3 Pasajero	58	5	1/2	Meltonian	Chilena	Lacre y oro en ruedas, g. oro	L. A. Orellana
D. Sandoval	M. Silva	4 Já Já	53	3	F	Julio César	La Pampa	Lacre y negro por mitad	A. Nieto
F. Peralta	R. Martínez	5 Garonne	52	4	F	Olascoaga	Sweet Lassie	Verde braz. y g. rosada	P. Olguín
F. Poblete	J. Valenzuela	6 Finlandia	51	6	F	Marte II	Hosanna	Oro, cruz y g. lacre	N. N.
R. Piérola	Tricolor	7 Verdot	50	3	F	Last Reason	Santonina	Azul, m. bl. y lac., g. lacre	N. N.
A. Luna	Condal	8 Injuria	50	5	F	Jack's Green	Riviera	Oro y lac. list., m. lac. braz. oro	L. Guzmán
R. Amaro	Arribano	9 Tumbe	59	3	F	Olascoaga	Kirry	Verde y salmón list., g. negra	J. Osorio
G. Figueroa	San Marcial	10 Farnesio	48	4	F	Fío	Instant	Rosado, blanco, rosado	J. Pinto
D. López	M. Pérez	11 Rubicón	48	5	F	Marte II	Bárbara	Verde y oro en ruedas, g. oro	R. Henríquez
U. Duque	Urbión	12 Miss Blanca	46	3	F	Mustafá	Marabust	Salmón, m. y g. verde	W. Fuentes
J. Donati	Cayuchanqui	13 Larva	45	4	F	Simoun	Mayfair	Verde, faja lacre	L. A. Soto
J. Donati	Botafogo	14 Tombola	44	5	7/8	Turín	Euskara	Chocolate, m. y g. oro viejo	M. Zúñiga
E. Delgado	E. Molina	15 Ferrocarrilero	43	6	F	Edward Low	Superiora	Azulino, cruz perla	R. Olguín
J. B. Molina	F. Romero	16 Holgazán	42	6	F	Jack's Green	Riviera	Guinda, blanco, esmeralda	L. A. Molina
E. Hernández	A. Padilla	17 Curioso	40	5	F	Fío	Basílica	Concho vino, braz. blancos	A. Alzamora
C. Ruz	Diana	18 Marcola	40	4	F	Marcosol	Gienatura	Azul, rosado, oro	R. Vidal
O. Fuenzalida	Longchamps	19 Joselito	40	4	F	Saint Mead	Bluff	Oro y morado por mitad	P. Valderrama

CUARTA CARRERA, A LAS 10.15 A. M.— Premio SUSPIRO.— 900 metros.— Handicap.— Para ganadores.— Inscripción: $ 15.— Premio: 1,500 pesos al 1.o

Preparador	Dueño	Nombre	Edad	Peso	Sang.	Padre	Madre	Traje del jinete	Jinete probable
C. Ruz	C. Ruz	1 Esperanza	[illegible]	[illegible]	1/2	Scarron	Chilena	Rosado, amarillo, negro	E. Canales
U. Duque	Urbión	2 Priora	57	5	F	Pirapó	Safo	Salmón, m. y g. verdes	L. Carrasco
F. Peralta	A. Martínez	3 Papirote	56	5	7/8	Pirapó	Soberbia	Turquesa y negro a cuadros	C. Pombet
G. Figueroa	Gerona	4 Fatalist	54	5	7/8	Hasard	Fateful	Azul rejilla y g. oro	J. Pinto
J. F. Salinas	Rosicler	5 Bocler	53	5	F	Rosicler II	Magnética	Amarillo, rosado, morado	C. Santander
J. F. Salinas	Rosicler	6 Rime	45	4	F	Rosicler II	Bambo	Amarillo, rosado, morado	J. Osorio
M. Collao	S. Castillo	7 Aralar	52	6	55/128	Alcázar	Perillita	Azul y amarillo a cuadros	F. Tapia
J. B. Molina	P. Leiva	8 Madame	51	5	A. A.	Sea Blaze	Ain Zara	Granate, m. bl. puños y g. gran.	L. Zamora
C. Oliveras	Curicó	9 Ilusa	49	3	7/8	Hasard	Alada	Verde, m. y g. lacre	M. Vergara
F. Poblete	A. Rojas	10 Pasajes	45	5	27/32	Constant	Meva	Lila, g. verde	R. Vidal
A. Aguilera	A. Huidobro	11 Morgiana	45	3	F	Eclair II	Azotea	Naranja y verde en ruedas	C. Santelices
E. Delgado	J. Toledo	12 Mérida	44	5	31/32	Stolypin	Namohuna	Morado, g. verde nilo	M. Zúñiga
J. Rojas	E. Cifuentes	13 Atlética	42	6	1/2	Huechún	Chilena	Oro, cruz negra, m. y g. oro	R. Henríquez

QUINTA CARRERA, A LAS 10.4[illegible] A. M.— Premio SENECIO.— 1,500 metros.— Omnium han[illegible] — In[illegible]ción: $ 20.—Premio: $ 2,000 al 1.o

Preparador	Dueño	Nombre	Edad	Peso	Sang.	Padre	Madre	Traje del jinete	Jinete probable
C. Oliveras	J. Jorquera	1 Madagascar	60	4	F	Burgomaster	Alhucema	Azul, amarillo, guinda	L. Carrasco
D. Galaz	D. Galaz	2 Ispaham	57	3	F	Burlesco	Superiora	Amarillo, braz. y g. lacre	L. A. Orellana
A. Guitienne	H. Flereau	3 Peyuco	56	4	15/16	Lovelace	C. Turquesa	Lacre y oro en ruedas, g. oro	M. Gamboa
J. Garay	Esfuerzo	4 Lírica	55	3	F	Matador	Leonora	Lacre, puños y g. azul	C. Santander
D. Sandoval	G. Guerra	5 Marconigrama	55	[illegible]	7/8	Barney O'Ha	20 Febrero	Amarillo, cruz, m. y g. negros	A. Nieto
U. Duque	Urbión	6 Tartana	54	4	F	Alanés	La Bromita	Salmón, m. y g. verde	M. Vergara
J. Rojas	G. Barrientos	7 One Step	52	4	F	El Tango	Fine Rose	Azul, bl. y lac. en ruedas, g. neg.	P. Olguín
M. Collao	El Bosque	8 Latorre	51	3	F	Rolando II	Galejade	Negra, faja y g. verde	F. Tapia
J. S. Navarro	F. García	9 Antilla	50	5	3/4	Rolando	Holanda	Negro, m. oro, g. negra	L. Zamora
A. Allen	Condal	10 Gen. Gouch	49	4	F	Mustafá	Kost	Oro y lac. list., m. lac. braz. oro	L. Huerta
M. Reyes	Kalmuco	11 Kalmuco	48	5	F	Siberién	Rib Rat	Morado, m. nar. braz. morado	M. Zúñiga
E. Delgado	El Desvío	12 Gorgonzola	48	5	F	Edward Low	Burla	Blanco, braz. celestes	R. Henríquez
J. Donati	J. Donati	13 Portátil	47	4	F	Lechuguino	Olmia	Rosado y negro en ruedas	L. A. Soto
D. Sandoval	I. Yáñez	14 Bric a Brac	45	3	F	Duchenfield	Admiration	Rosado y celeste listado	J. Fuentes
G. Figueroa	E. Molina	15 Job	44	4	F	Last Reason	Olita	Azulino, cruz perla	J. Pinto
E. Delgado	J. Torrealba	16 Jorquera	43	4	F	Crescendo	Fragilité	Oro, cintura y faja tricolor	N. N.
C. Morris	La Luna	17 Güira	40	3	F	Comisario	Royal Red	Negro, botones oro, g. lacre	C. Santelices

S[illegible] — 900 [illegible] cap.— Para [illegible]nadores — In[illegible]cripción: $ 15.—Premio: $ 1,500 al 1.o

Preparador	Dueño	Nombre	Edad	Peso	Sang.	Padre	Madre	Traje del jinete	Jinete probable
J. Rojas	L. Lois	1 [illegible]	64	4	15/16	Longchamps	Lady Joy	Lacre, alam., braz. y g. acero	C. Pombet
M. Cubillos	M. Benavente	2 Chalinga	64	4	55/64	Longchamps	Lieja	Azul turquesa, oro, blanco	E. Canales
C. Ruz	C. Ruz	3 Octubre	59	6	F	Siberién	Cesira	Rosado, amarillo, negro	L. Carrasco
C. Oliveras	J. Jorquera	4 Albaycín	56	6	F	Eclair II	Catherinette	Azul oscuro, amarillo, guinda	O. Contreras
J. Rojas	Olvido	5 Elita	52	3	F	Last Reason	Coqueta	Frutilla, g. morada	P. Olguín
A. Rodríguez	C. Klein	6 Xaragua	50	4	F	Scorpio	Noguette	Negro y oro por mitad	L. H. Huerta
J. Rojas	B. Moreno	7 Corita	49	4	1/2	Constant	Chilena	Verde nilo	L. A. Molina
V. Jofré	R. Harris	8 Coli	48	4	A. A.	Alanés	Rumelia	Blanco, cruz y anillos cereza	C. Santander
C. Oliveras	Curicó	9 Prothos	47	5	F	Pibe	Kelat	Verde, m. y g. lacre	M. Vergara
S. Rojas	A. Echeverría	10 Huacha	46	5	15/16	Posseur	La Vague	Oro y negro en ruedas, m. lac.	M. Rojas
F. Poblete	J. Valenzuela	11 Glacé	44	4	3/4	Celso	Vaselina	Oro cruz y g. lacre	J. Pinto
F. Peralta	A. Martínez	12 Jilguero	43	4	F	Last Reason	Agility	Turquesa y negro a cuadros	C. Santelices

S[illegible] handicap — [illegible] $ 20— Premio: $ 2.000 al 1.o

Preparador	Dueño	Nombre	Edad	Peso	Sang.	Padre	Madre	Traje del jinete	Jinete probable
F. Peralta	Los Angeles	1 Matango	61	5	F	El Tango	Marionette	Morado y verde listado	C. Pombet
C. Oliveros	Fierro Viejo	2 Chañar	59	C	F	Crescendo	Balaustrada	Oro, braz. y g. granates	O. Contreras
J. Garay	E. Castillo	3 Redondilla	58	3	F	Rolando II	Bruges	Oro braz. verdes, g. oro	E. Canales
A. Guitienne	H. Flereau	4 Marialva	56	6	F	Pioneer	La Fornarina	Lacre y oro en ruedas, g. oro	M. Gamboa
J. Cuevas	J. Cuevas	5 Helyette	52	5	F	Melbourne	Melba	Amarillo, m. y g. azul	A. Nieto
L. Silva	L. Silva	6 Saint George	51	5	F	Orwin	Matutina	Blanco lun. celestes, g. azul	L. Zamora
D. Sandoval	S. Polloni	7 Poruña	51	4	F	Pirapó	Doncella	Oro, braz. y g. negra	C. Santander
E. Fuentes	Ebeache	8 Gondolero	50	3	F	Comisario	Umbel	Verde oscuro, alam. y g. negros	N. N.
R. Cárdenas	Amsterdam	9 Tangola	47	5	F	El Tango	Kasala	Naranja, lun. y g. negra	R. Henríquez
G. Avila	A. Contreras	10 Tarnopol	46	4	7/8	Turín	Euskara	Morada, braz. y g. rosada	A. Alzamora
F. Poblete	F. Poblete	11 Don César	45	4	F	Etolo	Rochela	Verde, cruz, amarilla	J. Osorio
S. Rojas	A. Buzeta	12 Hyrcanie	44	4	F	Burlesco	Bombonière	Blanco y lacre en ruedas	M. Rojas

PRONOSTICOS DE ALGUNOS DIARIOS Y REVISTAS PARA LA REUNION DE LA MAÑANA DE HOY EN EL HIPODROMO CHILE

Diarios y Revistas	1.a carrera	2.a carrera	3.a carrera	4.a carrera	5.a carrera	6.a carrera	7.a carrera
"La Nación"	Javanesa Sáfira Curioso	Campanita Job Diva	Merengue II. Farnesio Garonne	Ilusa Priora Papirote	Bric a Brac Lírica Marconigrama	Xaragua Chalinga Huacha	Marialva Matango Gondolero
"Los Tiempos"	Javanesa Sáfira Justiciero	Job Campanita Copón	Farnesio Garonne Tómbola	Priora Papirote Pasajes	Ispaham Bric a Brac Marconigrama	Chalinga Huacha Glacé	Gondolero Matango Poruña
"La Huasca"	Javanesa Curioso Sáfira	Campanita Diva Job	Farnesio Garonne Merengue II.	Priora Papirote Ilusa	Lírica Bric a Brac Marconigrama	Xaragua Albaycín Chalinga	Matango Marialva Poruña
"D. Zeitung"	Justiciero Javanesa Curioso	Campanita Diva Job	Farnesio Merengue II. Miss Blanc.	Fatalist Papirote Ilusa	Madagascar Güira Lírica	Xaragua Chalinga Coli	Matango Tangola Hyrcanie

MISTERIO

APURARSE!!

Antes que la niebla tupa

Mándese hacer sus ternos o abrigos con tiempo, a DELICIAS 2768 con grandes facilidades de pago.

Edificio Portal Edwards

TERMAS de CHILLAN

ABIERTAS HASTA EL 31 DE MARZO

Ningún enfermo debe dejar de ir a estas TERMAS, que curan todas las enfermedades.

Pueden dirigirse a ellas aún sin necesidad de aviso.

Apresure su viaje, sea Ud. enfermo que desea sanar, o turista que desea pasar días deliciosos.

CASILLA 16
CHILLAN

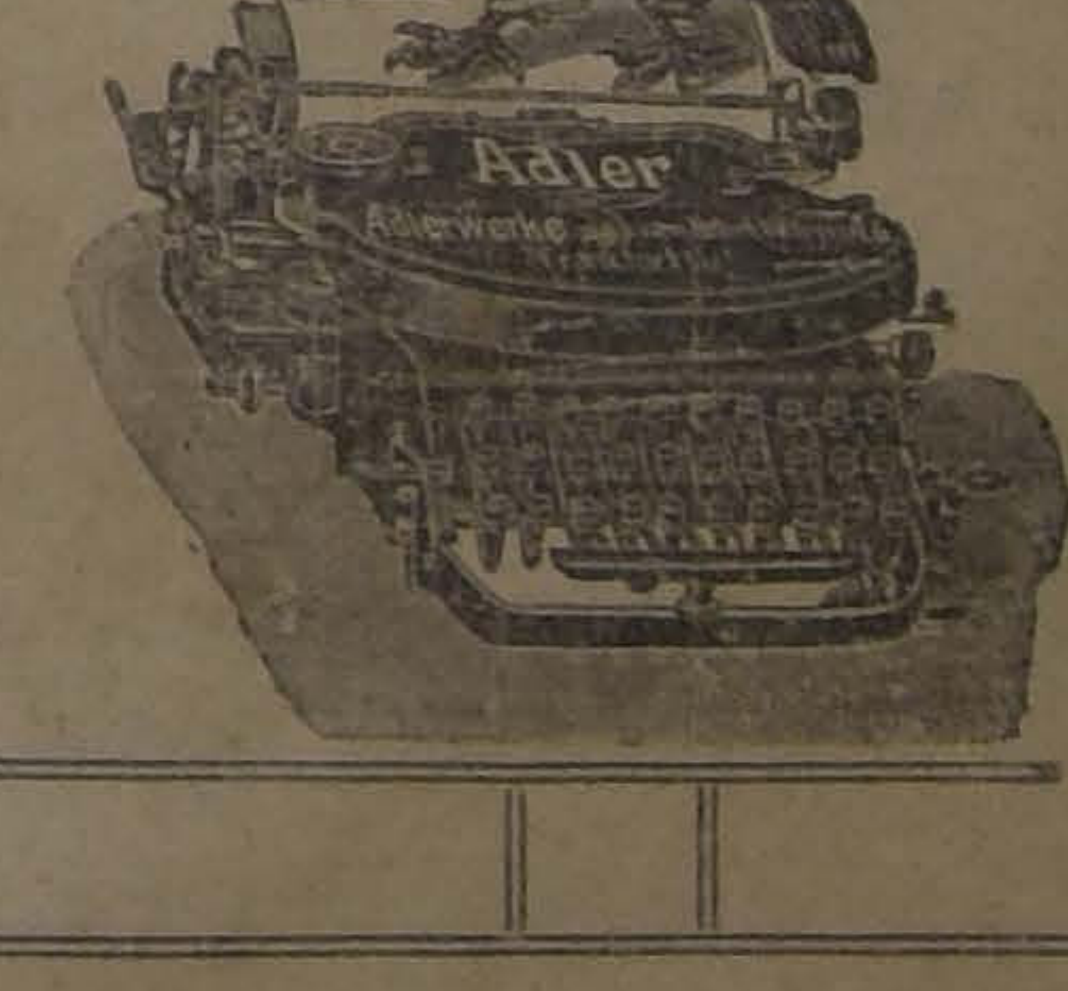
ADLER

Gratis.

enviamos Catálogos y ofrecemos una demostración en su oficina, sin compromiso, para evitarle pérdida de tiempo.

Augusto O. Bohme y Cía.
Huérfanos 710
CASILLA 1163
Teléfono Inglés 1796
SANTIAGO

ADLER

La Máquina de escribir "A D L E R", ha logrado en breve tiempo el éxito más lisonjero, debido a su construcción ingeniosísima, su solidez incomparable y la composición matemáticamente exacta de todas sus piezas.

Los que han adquirido nuestra Máquina, no han dejado de expresar espontáneamente su más completa satisfacción por las irreemplazables ventajas que ella les presta.

Y para mayor confianza, deseamos enseñar el manejo exacto a los que por primera vez usen nuestra máquina de escribir "ADLER"

Fenomenal apetito

Cierto tambor de un regimiento suizo, en tiempos de Luis XIV, pasaba por ser el hombre más comilón de todos los tiempos. El oficial de este destacamento contaba las proezas estomacales del tambor a un oficial francés. Como este último pareciera incrédulo, el primero le jugó cien francos a que aquél se comería una ternera él solito en una comida. Aceptado el desafío, fuése el oficial y dijo al tambor:

—Amigo mío, acabo de apostar cien francos a que te comerías una ternera entera.

—Mi capitán, una ternera es mucho; pero trataré de hacer un esfuerzo, ya que está en juego el honor y vuestro dinero.

El oficial encargó al mejor hotel preparara todas las partes de una ternera en salsas distintas y apetitosas.

Llegado el día de la prueba, colocan en la mesa, sucesivamente: orejas de ternera a la italiana; sesos saltados; lengua en salsa picante; falda en gelatina; costillas asadas, pierna estofada, etc.

El tambor que no reconocía la carne en platos tan aderezados, y que esperaba ver entrar de un momento a otro a una ternera entera, imaginó que esa comida no era más que algunas insignificancias que le habían preparado para abrir el apetito.

Cuando ya había comido en detalle y sin advertirlo, las tres cuartas partes de la ternera, bajo diversas formas, volvióse para decir:

—Mi capitán, sería hora de que trajesen la ternera; si me hacéis probar tantas golosinas, por buena voluntad que ponga no podré comérmela después.

Al oír tales palabras, el oficial francés declaró inútil seguir la prueba. Se dió por vencido y pagó los cien francos de la apuesta al capitán suizo.

¡Aquello no era un hombre comiendo! ¡Era un pozo sin fondo!

COCOA
PEPTONIZADA
DE
RAFF
M.C.R.
A base de Cacao Malta Peptona etc.
EN FORMA DE CREMA

CREMA
ARAUCANA
Quita manchas, pecas, espinillas y empeines de la cara.
PIDASE EN TODAS LAS BOTICAS

GRAN REMEDIO
UNIVERSAL
NITRO - OZONA

Lowe-Weissflog, el único comprobado por medio de la radiografí que cura tuberculosis (tisis). Pruebas a la vista. Afamado desde 188 cura radicalmente hígado, riñones estómago, pulmonía, bronquitis, asma, hipertrofia, diabetes, albuminuria, reumatismo, hidropesía, obesidad, raquitismo, epilepsia, apoplegía, anemia, catarro intestinal, disentería, apendicitis, peritonitis, almorranas, fístulas furunculosas, enfermedades piel, sangre, enfermedades secretas. Prodigioso en aneurisma, en enfermedades corazon cerebro, vista, espina dorsal, etc Viruela, peste negra, hemorragia peste bubónica, tifus, peste y fiebres en general son vencidas a las pocas horas con repetidos lavado intestinales y tomas. Igual tratamiento para demás enfermedades Catecismo Nitro-Ozona, consúltel todo enfermo, sea cual fuese el mal encontrará el medio seguro d sanar radicalmente. Remítesele gratis a quien lo pida. — Luis Lowe Claras 149. Teléfono 1830. Casill 32. — Droguería Daube, Botica

BUEN JINETE

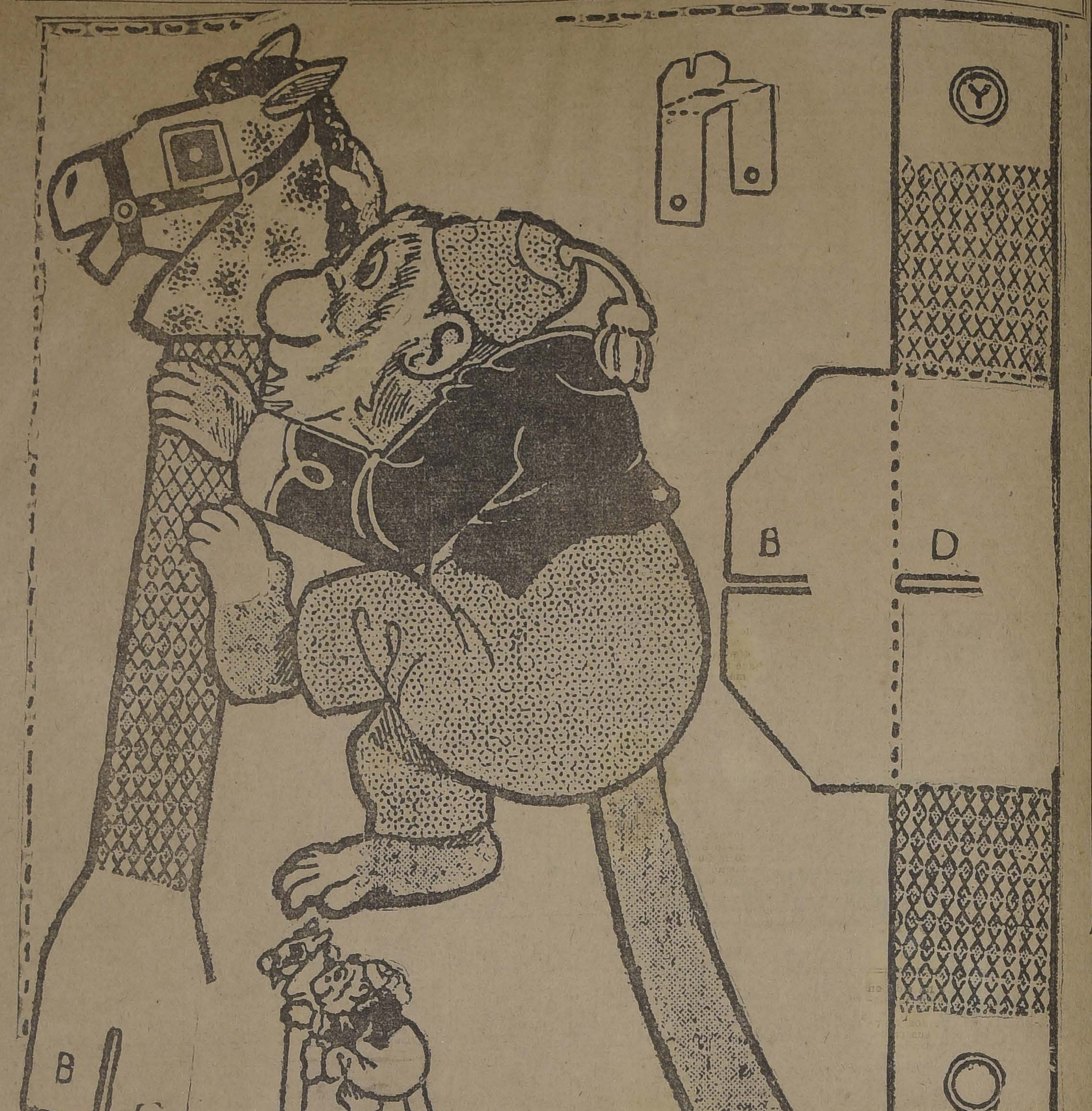

Recortando las partes del grabado, previamente pegadas sobre cartón y doblando la segunda por las líneas punteadas, tendréis la armazón que se ve en el centro. Tomad un carretel vacío y ponedlo en la base, atravesando por el medio un alfiler largo, un palito o un alambre, de manera que pueda rodar el carretel. Ahora, abriendo los cortes señalados con B, C y D, se adapta el mono al pie rodante y se le imprime movimiento.

Previo importe de sesenta centavos, enviaremos a Ud. este juego impreso en cartulina. Quedan bajo la mis ma condición todos los demás juegos, a disposición de los interesados

La bolsa del

El gran rey de Asan
moso por su valor y
su sabiduría en la
dancia de su tesoro
El palacio que
alegría de todos los
plio, elegante, de
me, no podía ser más
ángulo del jardín de
había un terreno que
a una pobre viuda que
solitaria.
Un buen día, el
tuvo el capricho
pedacito de tierra
en él una capilla
nistro se apresuró
compra a su dueña
—Yo no venderé
rra de mis padres
pobre mujer. Ayer
ofrecieron un puñado
das brillantes como
Por más que insist
tro, se mostró
ruegos y amenazas
derecho.
A los pocos días
emisario de Asan
soldados; se apoderó
implorante, y dispuso
mente los trabajos
los obreros a levantar
de oro.
La pobre mujer fué
al cadí — que era el
bre tenido por sabio
escuchar el relato del
frido por la infeliz
rato y halló muy
puesto que se trataba
den del rey. Al cabo
flexiones, mandó
burrito en el cual
excursiones; hizo
una gran bolsa vacía
nó a la corte del
Se prosternó humild
pies del soberano y
miso para llenar de
sa que traía, y cuando
pleta, con la familia
antiguos tiempos,
—Príncipe, para que
sea completa, ayúdame
esta bolsa sobre el burro
solo no puedo.
—Sea como tú deseas
el rey.
Puso manos a la obra
pués de algunos esfuerzos
—Mi viejo cadí, sol
da de mis servidores
mis fuerzas, la bolsa
siado.
—¡Ah, príncipe! —
vemente el juez. — Si
que contiene tan poco
del terreno usurpado
viuda, te ha parecido
ga para tus fuerzas
drás presentarte
fallo de la justicia
con el peso de toda
dad que tú arrebataste
facer un vano capricho
Assan quedó profund
presionado ante la
dí, y en medio del
cio de los cortesanos
ministro que devolviese
da lo que era de su
dándole como indemniz
capilla y sus riquezas

LAS MEJORES CAJAS Y
NES PARA COLEGIO
FABRICA Y

LA MALETERIA E

REALIZA 50,000 A L
macia, o ingeniería
DEL VALOR, y obsequia
pradores algunas de
obras de SALGARI y
ESTADO 74.

ACEITE BAU El más fino

ALIMENTO MEYER
ES EL MEJOR para NIÑOS y ENFERMOS

Gran Maletería Francesa

(ANTIGUA CASA P. BATMALE, FUNDADA EL AÑO 1899)
AVENIDA BRASIL 533
(ENTRE CATEDRAL Y SANTO DOMINGO)
Cajas, Baúles, Maletas, Maletines, Necessaires, etc., etc.
Mantas de viaje, superior calidad, desde $ 32.
Bolsones para colegios, gran surtido.
Hechuras y composturas.
PRECIOS SIN COMPETENCIA
S. A. MANSUY.

Las plantillas para piés planos, cóncavos y
pensables para el bienestar del pie.
Se hacen en Celuloide, Aluminio acerado y acero
sin resortes, en el Instituto Ortopédico Alemán,
SAN ANTONIO 545.—SANTIAGO.—CASILLA
Unico establecimiento en Chile que es
listas profesionales.

Catecismo, Nitro - Ozona

Enseña cuán sencillo es recuperar la salud y conservarla; salvarle en ataques fulminantes, apoplegía, asfixia, síncope, envenenamiento, etc.; adquirir inmunidad absoluta contra los contagios e infecciones de todo género, y cuán fácil es burlar toda epidemia en su mayor apogeo, sin necesidad de imponerse privaciones; todos los flagelos habidos y por haber y el enjambre de microbios parásitos, que tanto alboroto levantan y que, sin embargo, todos en conjunto son tan inferiores a una sola idea del hombre.
PIDASE A
LUIS LOWE
CLARAS N.o 149 — CASILLA 832 — SANTIAGO

FUERA CANAS
SIN TEÑIRLAS NI ARRANCARLAS
GRAN INVENTO, SIN GRASA
NO MAS CALVOS
SE CURAN CON EL

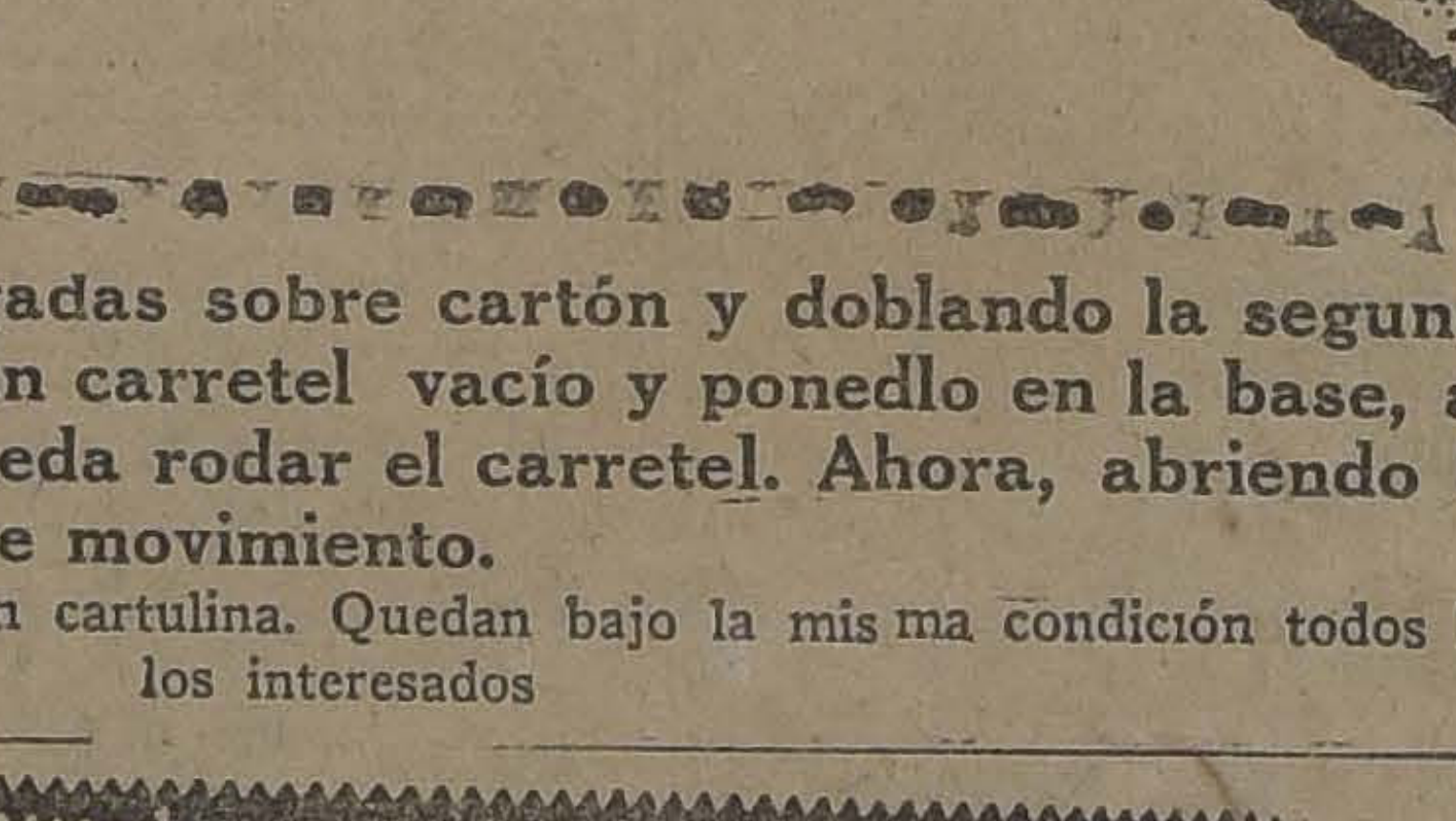

ESPECIFICO MEXICANO "ZENDEJAS"

Unico que, sin teñir, en pocos días devuelve a las canas su color primitivo. Usándolo no salen nunca. Fortifica la raíz del cabello, evita su caída, lo hace crecer y desarrollar extraordinariamente, quita la caspa y devuelve la vitalidad perdida, pues la calvicie no la motiva otra causa que la falta de dicha vitalidad, sin la cual se debilita la raíz haciéndole perder color y fuerza. Comprobado por el Instituto de Higiene como absolutamente inofensivo y de inmejorables resultados.
AGENTES EXCLUSIVOS: DAUBE Y CIA.
SE VENDE EN TODAS LAS BOTICAS Y DROGUERIAS

ANGORA
EL MEJOR SOMBRERO

MANUFACTURA AMERIC

Señorita:
que hable y escriba correctamente inglés y que escriba bien a máquina, se necesita. Se prefiere de nacionalidad inglesa.
C. C., CASILLA 1162
M—30

LA NACION

Santiago, 30 de Marzo de 1924

EL CONCEPTO ECONOMICO EN LA DIRECCION DEL ESTADO

Fué breve el interregno de anormalidad gubernativa producido en Francia por la última crisis ministerial. Derrotado el Gobierno en el Parlamento en un asunto de esencial interés público, como es la cuestión financiera, en dos días de activas gestiones la situación quedó restaurada. M. Raymond Poincaré conserva la Presidencia del Consejo de Ministros.

No es nuestro propósito considerar el aspecto meramente político de este episodio. Deseamos sólo apreciar, dentro de las condiciones en que la crisis ha sido solucionada, la forma en que la opinión parlamentaria de Francia se ha concertado para producir esa solución en lo que se refiere a las carteras relacionadas con la vida económica y financiera de la República. Por este aspecto, el acontecimiento que comentamos ofrece particularidades que no dejan de encerrar para nosotros saludable enseñanza.

Esas carteras han sido confiadas a dos ciudadanos que tienen escaso relieve como políticos, doctrinariamente hablando. A Hacienda ha ido M. Francois Marsal, financista, y a Comercio el recordado ex-Ministro de Regiones Liberadas, M. Loucheur, personalidad especializada en materias económicas y comerciales.

Se diría que M. Poincaré y los elementos que lo acompañan quieren reparar ahora el error que envolvía el retiro de los laboriosos y enérgicos Ministros, al caer derribado por un voto adverso de la Cámara de Diputados el Gabinete Briand, a cuyo jefe se reprocharon ciertas debilidades ante Lloyd George, con respecto a las reparaciones alemanas, en la conferencia de Cannes.

Marsal y Loucheur eran las figuras que en aquel Gabinete se distinguían por su carácter técnico, por su acción estrictamente contraída a las materias de sus respectivos departamentos. Desdeñaban la oratoria, rehuían la cuestión política: hechos, cifras, nociones concretas era todo lo que salía de sus labios cuando las exigencias capciosas de los políticos tradicionales los atraían a los debates del Palais Bourbon.

Marsal, especialmente, con su política inflexible de economías fiscales y de reducción de las importaciones, consiguió dos resultados: levantar el franco y reducir considerablemente el déficit presupuestario. Consiguió aún algo más: concitarse la hostilidad de los intereses que prosperaban a la sombra de aquella situación anormal. Pero esto no importaba a su recia voluntad y a su concepto de las conveniencias públicas.

M. Marsal, como su colega de Regiones Liberadas, era uno de los Ministros que mayor respeto y prestigio alcanzaban en los círculos parlamentarios. Desgraciadamente su labor, labor eminentemente práctica y de resultados visibles, quedó inconclusa por la caída del Gabinete a que pertenecían debido a razones que eran por cierto, enteramente extrañas a sus respectivos Departamentos. No debía demorar el momento en que se advirtiera la necesidad de reparar aquel error, y así se ha hecho a raíz de la crisis suscitada alrededor de la situación financiera.

En la moderna política se ha impuesto ya el concepto de que el factor elemental de la buena gestión financiera de un país reside en confiarla a hombres experimentados, de carácter, inaccesibles a las influencias de la política. Es lo mismo que hemos pedido nosotros con respecto a nuestra Hacienda Pública. Que se la entregue, en la esfera de su dirección superior, a un criterio especializado en estas materias, libre de influencias partidistas, que ignore tanto de política como sepa de finanzas.

Nosotros pedimos un Asesor Técnico, venga de donde viniere pero que sea prácticamente útil en la dirección de la tarea que hay que emprender para resucitar económica y financieramente a este país; Francia tiene el incomparable acierto de llevar los técnicos que posee lisa y llanamente a los Ministerios. Cualquiera de las dos soluciones produce el mismo resultado. Y como entre nosotros hay escasa o ninguna posibilidad de que se conviertan las circunstancias para producir un Ministro de Hacienda que además de reunir las condiciones de experiencia, capacidad y energía de un Marsal o de un Loucheur, pueda mantenerse en pie en medio de la ronda de la rotativa ministerial, es de toda lógica que nos pronunciemos por la primera.

En todo tiempo, pero de un modo especial mientras lo único permanente que tengamos en nuestra política sea la instabilidad, es indispensable que la vida financiera y económica del país no esté sujeta a las mudanzas que determine en el Gobierno el ejercicio incoherente del régimen parlamentario. Debería aquí imperar en estas materias el mismo criterio que ha impuesto en Francia la vuelta de Marsal y Loucheur al Gobierno; el que atribuye juiciosamente al concepto económico en la dirección del Estado, en relación con el concepto meramente político, una prioridad que sería inútil tratar de negarle. Porque en el desahogo económico y financiero, en la prosperidad de la industria y del comercio y en el trabajo abundante y bien remunerado reside la fuente de solución de los problemas vitales de las sociedades modernas.

MINAS DE CARBON

Ofrezco de ocasión dos prensas de gran potencia y rendimiento, para fabricar briquetas, funcionando actualmente. Verlas y tratar: Desvío Lizarralde, EXPOSICION 1012.

VIAJANDO HACIA EL SUR

por JOAQUIN EDWARDS BELLO

NUESTROS FERROCARRILES

La República vive una hora de expectación e incertidumbre. Informes aspiraciones e inquietudes agitan la conciencia pública. Se advierte un mundo de anhelos inexpresados. Es, pues, oportuno recoger y distribuir en alas de la prensa lo que las provincias sienten y piensan. Esa es la misión que "La Nación" ha confiado a Joaquín Edwards Bello.

Nuestro camarada renovará en tierras de Chile la interesante labor que durante años realizó en Europa como corresponsal de "La Nación" en España y otros países del Viejo Continente. Como entonces, irá por los pueblos y campos de las provincias del Sur, recogiendo impresiones, observando la vida nacional en los grandes y pequeños centros industriales y sociales, para volcarlas en estas columnas. Novelista consagrado, vigoroso escritor, croniqueur ameno e interesante, Edwards Bello está especialmente capacitado para llevar a cabo esta misión.

Publicamos ahora la primera de sus correspondencias de viaje.

Lo primero que hacemos para viajar es tomar el ferrocarril, de manera que nuestra primera impresión será referente a los ferrocarriles.

Los ferrocarriles chilenos son buenos y cómodos, pero revelan el despilfarro en una forma patente; los ferrocarriles son como la muestra de la ausencia de política económica de que habla el señor Yáñez. Un Fisco rico, inmensamente rico, desproporcionadamente rico, ha producido estos ferrocarriles sui generis, los más notables por muchos capítulos que jamás hayamos visto.

Es muy interesante cómo en esta república o democracia de la América Latina, como dicen algunos escritores clásicos, la gente se acostumbra a vivir de la manera más muelle posible y hace alarde de comodona y refinada. En la jerga madrileña al americano recién llegado, por su habla melosa, sus gustos y remilgos le llaman refinolis.

Digamos de una vez repitiendo a don Eliodoro Yáñez que en este país tenemos ahora un germen de democracia, es decir: todos los defectos de las democracias con muy pocas cualidades. En general la tendencia del magnate chileno es visible a la regalía y el paseo. Muchos de nuestros radicales y demócratas, como casi todos los triunfadores del viejo régimen, tienden al sibaritismo. Aunque ellos no lo crean se parecen mucho más a los grandes duques de la Rusia zarista que a los puritanos o republicanos al estilo de España y Francia.

Un inglés de reconocidos méritos como escritor viajero, observador de países en todas las latitudes, Mr. Hammerton, en estudio publicado en Londres, decía que en nuestros ferrocarriles imperaba espléndido desorden. ¿Qué sería antiguamente, cuando dejaban una pérdida anual de más de doce millones? ¿Qué sería antes, repetimos, cuando ahora, con el desorden visible actual, la empresa gana de dieciocho a veinte millones anuales?

Nuestros ferrocarriles son una ganga para gran parte del público: son como un disimulado regalo de un Fisco inmensamente rico a un pueblo pobre por desordenado.

El **Pullman** es un carro de sibaritas, muy cómodo, y que nosotros también usamos una que otra vez. Nunca vimos carros **Pullman** en ningún país del mundo: ahí viajan los senadores y diputados, llenos de regalías, fumando buenos habanos, echados atrás en muelles poltronas rodeados de asistentes y camareros solícitos.

Estas gangas están desgraciadamente al alcance de muchos y enmollecen al ciudadano, resquebrajan la virtud cívica.

Un catalán, amigo mío, hacía culpable de todos los desórdenes de nuestro pueblo a la facilidad para vivir.

En Europa, efectivamente, la vida más dura hace a la gente más ágil, más alerta, más económica y ordenada; por eso un francés, un catalán, un gallego, un italiano, aunque lleguen **en cueros** como vulgarmente se dice, luego dominan, arrollan al nativo, se enriquecen, prosperan, y, finalmente, nos compadecen con un poco de desprecio.

El **Pullman**, carro salón para pequeños Heliogábalos, muy agradable por cierto, empezó con el salitre, el oro blanco, que un gran escritor limeño cree que será el agente de la venganza peruana.

El chorro de nitrato nos secó la energía, nos estrujó la buena savia interior de entusiasmo y espíritu cívico: debajo de la espesa capa de nitrato somos una momia del pasado. El Pullman es el carro de la decadencia. Ni en Francia, ni en Italia, ni España, Suiza o Inglaterra vimos tales carros aparatosos, señaladores de privilegios anti democráticos.

Viajar en Pullman, con pase, es como ir a Europa con título de **attaché**, sin obligaciones civiles.

Hoy día el exceso de regalías se traduce por una lluvia de pases gratuitos y una verdadera orgía de carros especiales. Una vez, viajando de San Bernardo a Santiago en un carro repleto de viajeros, Tomás Gatica Martínez, me dijo, riendo; — "Aquí eres tú el único que ha pagado billete".

En este viaje que estoy realizando, en compañía de otros amigos, he constatado que un 80 por ciento de los viajeros llevan billetes de favor o pases de todas clases. Es una cosa verdaderamente grotesca presenciar el paso del conductor en ciertos trenes: una vieja con canastos, un imberbe, un futre, un viejo, un huaso, una señorita, casi todos alargan su papelito blanco que representa buenos cientos de pesos arrebatados al Fisco, es decir, retirados indirectamente de los bolsillos de nosotros contribuyentes. ¿Cómo hará toda esta gente, nos decimos nosotros, que nunca, nunca jamás en esta Jauja donde los perros se amarran con longanizas, conseguimos una chaucha del Fisco? ¿Cómo harán? Nosotros seguimos al conductor del nocturno en su tarea controladora, y al fin, no podíamos menos de soltar la risa viendo cómo unos tras otros, de todas categorías, alargaban los famosos papelitos.

En Curicó le contamos la escena a un amigo de Santiago, y, él, riendo, nos expresó que también **se había conseguido pase.** Eso es lo peor: **el que no lo hace** es un tonto, y pasa por infeliz, aquí donde peine es sinónimo de superhombre.

En el mismo convoy iba un carro especial, iluminado a **giorno**, con brillantes aparadores, cristalería, mesas, escritorio, sofáes, cojines, enteramente vacío. — ¿Para quién es? — preguntamos al asistente—Va a buscar a un empleado que está veraneando en el Sur, nos respondió.

De esta manera, sin política económica, con tan pésima educación civil no puede salvarse el país. Mussolini en Italia empezó por degollar ese Goliath del despilfarro.

J. E. B.

HOJEANDO EL PROGRAMA DEL PARTIDO RADICAL

por el Pbro. don ALEJANDRO VICUÑA P.

Descifrar el porvenir ha sido en todo tiempo preocupación inquietante de la humanidad.

Desde el arúspice de los tiempos antiguos, que hacía sus presagios auscultando las entrañas de las víctimas sagradas, o interpretando el vuelo de las aves, o descifrando los movimientos de los astros, hasta el moderno nigromántico que ha convertido su misión en lucrativa industria; desde los oráculos de Delfos y Dodona —mudos hoy día— encaramados en sus trípodes misteriosos, sorprendiendo a los incautos con sus respuestas sibilinas, hasta los mediums actuales, que pretenden arrancar a las mesas los secretos del más allá en el tiempo y en el espacio; siempre y en todas partes, el conocimiento del porvenir ha sido una de las quimeras perseguidas por el atormentado espíritu de los hombres.

¿Con qué objeto? ¿Para prevenir quizás los males futuros o para sufrir probablemente con anticipación a la llegada de la desgracia?

Sea de ello lo que fuere, no es menos cierto que seguimos padeciendo el tormento del porvenir; seguimos escrutando el horizonte, para adivinar lo que aún se encuentra en el mundo de las posibilidades.

La ciencia ha avanzado un tanto en la compleja tarea de descifrar el futuro.

En el mundo material, hay una ley eterna que regula todos los movimientos del universo, "un axioma eterno, como dice Taine, pronunciado más arriba de las cosas"; y por esto existen en la naturaleza leyes fijas e inmutables. En virtud de su regularidad, el hombre, apoyado en el estudio del pasado, puede predecir el futuro. Utilísima función de la ciencia que permite realizar el aforismo de Comte: "Saber para preveer con el objeto de prevenir."

En el orden de los acontecimientos humanos, la historia puede también formular sus leyes, las que no alcanzan ciertamente la infalibilidad de las leyes físicas, pero sí, una gran probabilidad de que siempre presidirán ellas la evolución de los hechos morales.

En las lecciones de la historia ante la vista y previo examen de los antecedentes y circunstancias que nos rodean, quisiéramos escrutar el porvenir nacional y calcular de antemano las líneas generales de esa vida política que comenzaremos a vivir desde el 1.o de Junio del presente año.

El rumbo de los acontecimientos a partir de esa fecha, deberá ser enteramente nuevo para el país.

Por primera vez, después de más de treinta años, una combinación política dispondrá de formidable mayoría en ambas Cámaras, contará con la entusiasta y eficaz cooperación del Presidente de la República—y lo que será del todo nuevo entre nosotros—con la oposición de una minoría debilitada aniquilada previamente por las reformas últimas de los reglamentos de las Cámaras.

Sin exageración alguna puede afirmarse que los destinos nacionales van a estar en manos de la Alianza Liberal. Ya no será posible culpar a la Unión Nacional de poner trabas o estorbos a la acción de los partidos vencedores.

Nunca se había presentado a una combinación política una oportunidad más brillante para cubrirse de gloria o para sepultarse bajo el cúmulo de sus yerros: nunca mayor responsabilidad gravitó sobre los hombros de un Gobierno.

Sucederá por primera vez, después de largo tiempo, que el país conocerá a punto fijo y sin lugar a dudas al causante y responsable de su felicidad o su desgracia.

Momentos deben ser éstos de intensa reflexión para los que van a asumir tarea tan gloriosa como abrumadora.

La Alianza Liberal recibe al país con sus finanzas desorganizadas por la anarquía política y el despilfarro de los gobernantes, con los servicios administrativos visiblemente relajados, con la opinión pública un tanto escéptica sobre la posibilidad de una reacción favorable; pero, junto a este inventario desalentador, hay que anotar la circunstancia salvadora de que las energías nacionales están incólumes y sólo esperan la mano firme y experta que sepa encauzarlas en orden a la consecución de los grandes destinos de la patria.

* * *

Comprenderá el lector la primera consulta realizada, a fin de calcular las orientaciones del Gobierno que se inaugurará el 1.o de Junio: hemos dedicado algunos instantes a hojear el programa del Partido Radical.

El programa radical será en sus líneas generales, el programa del futuro Gobierno.

Afín, o por lo menos muy semejante al programa del Partido Demócrata y a los ideales del liberalismo aliancista, el programa radical marcará su rumbo a la futura administración por la conexión lógica de sus principios y por la presión incontrarrestable del partido que lo sustenta.

¿Pueden los aliados del Radicalismo quejarse de su poderoso aliado por semejante pretensión? Son los radicales el núcleo, la fuerza, el nervio, la vida de la Alianza Liberal: están en su derecho al querer hacerlo.

Por otra parte, bien comprendemos lo que significa para un partido llegar al Gobierno tras cincuenta años de lucha: es el triunfo después de medio siglo de sacrificios; es la entrada a la tierra prometida, después de las angustias y peligros del desierto.

El orgullo y satisfacción indecibles con que el soldado contempla la bandera agujereada por las balas y ennegrecida por el humo del combate, bandera que lo guió en el camino del sacrificio antes de llegar a la cima de la gloria: tales sentimientos experimentan los soldados de un partido al contemplar, después del triunfo, el programa político que ha sido la causa de muchas batallas y la enseña que les ha marcado el camino de la victoria.

El programa político es la bandera de los partidos.

No debe extrañarnos, pues, que el Radicalismo chileno, al asentar sus reales en la Moneda, trate de llevar a la práctica el conjunto de aspiraciones económicas, políticas o sociales que él conceptúa eficaces, para promover el progreso nacional; es muy justo que quiera realizar sus ideales en el gobierno del país: para eso ha combatido, para eso ha vencido.

Ante semejante propósito hay que descubrirse, cualesquiera que sean nuestros sentimientos: es el único proceder lógico y honrado de un partido.

Sin embargo, no puede ocultarse a la penetración de los dirigentes radicales, cuyo criterio político es francamente evolucionista, que muchas veces no es necesario hoy lo que lo fué ayer, y que puede ser perjudicial mañana lo que en la actualidad juzgamos indispensable. De ahí la necesidad de revisar de vez en cuando los programas de los partidos, a fin de amoldarlos a las exigencias y a las circunstancias del día. Para los hombres como para los organismos políticos tiene su aplicación el **Rinovarsi o morire** del pensador italiano. El mundo marcha y todos debemos marchar con él.

Otra reflexión que debe madurar el Radicalismo antes de hacerse cargo del poder público, es la inconveniencia de que un partido político quiera sustentar en el Gobierno aquellos principios de su programa, cuya aplicación pudiera perturbar la paz de la sociedad, y por lo tanto, restar al Estado la fuerza y el prestigio que le significa la cooperación de todos los ciudadanos.

Esta afirmación cobra aún mayor evidencia, al tratarse de principios o aspiraciones que han perdido toda su actualidad y que sólo figuran en los programas como recuerdo de otras épocas en que pudieron ser necesarios. La realización de esas aspiraciones más que a la satisfacción de una necesidad pública, obedecería en tal caso a satisfacer el amor propio de la colectividad política que las sustenta.

Con estos dos criterios pensamos que el Radicalismo debe revisar su programa antes de aplicarlo al Gobierno del país.

La implantación de muchas de sus aspiraciones en el orden político, económico o religioso puede ser inoportuno hoy día o porque esas aspiraciones no responden a ninguna necesidad actual, o porque no existen las circunstancias en que pueden ser realizadas. Y los partidos, como los hombres deben saber esperar y guardarse para mejores tiempos.

El lector comprenderá que no pensamos engolfarnos en el estudio de las reformas económicas o políticas que propiciará el Partido Radical, desde las alturas del poder: nos faltan conocimientos para abordar tan complejo asunto. Queremos más bien considerar las reformas de orden religioso que el Radicalismo sostiene en su programa y examinar si su aplicación es necesaria u oportuna en los tiempos que atravesamos.

Pero, bien merece esta cuestión un artículo aparte.

A. V. P.

Compro urgentemente los fundos siguientes:

ENTRE LLAY-LLAY Y LIMACHE.—100 a 150 cuadras regadas cerca Estación, para instalar lechería modelo. Pago al contado.

ENTRE SANTIAGO Y PUENTE ALTO.—60 a 80 cuadras regadas para establecer una industria nueva. Pago al contado.

ENTRE SANTIAGO Y SAN BERNARDO.—100 cuadras bien regadas. Pago al contado.

EN SANTIAGO.— Lado Sur u Oriente, 200 cuadras regadas. Pago al contado.

EN LA PROVINCIA DE SANTIAGO.— Fundo grande, para crianzas, con bastante cerros y montes. Pago hasta $ 1.500.000 al contado.

EN PROVINCIAS O'HIGGINS O COLCHAGUA. — Compro Hacienda grande, susceptible de regadío, negocio de porvenir. Pago al contado hasta $ 1.600.000.

ALEJANDRO GREENE CRUZAT
Sección Fundos
ALEJANDRO GREENE VALVERDE
TEATINOS 36 — CASILLA 3723

CARTAS DE ESPAÑA

POLITICOS EN EL DESTIERRO

por MARCELINO DOMINGO

(Diputado al Congreso disuelto por el Directorio Militar)

La posición de don Santiago Alba. — A cinco pisos de altura sobre el "Shimmy". — Lo que dice el último Ministro de Relaciones del régimen caído. — "El Rey tenía noticias del movimiento militar".— "Maintenant, je suis le maitre..."

PARIS, Febrero de 1924.

Hemos considerado un deber, al llegar a París, visitar a don Santiago Alba. No tuvimos nosotros nunca con ese político una relación íntima. Vecinos de escaño en el Parlamento, cuando él estaba en la oposición; coincidiendo doctrinalmente con él en algunos postulados del liberalismo democrático, no hubo, sin embargo, motivo para un acercamiento efusivo. Ignoramos siempre la consideración que a él le mereció nuestra política y nuestra persona; él nos pareció siempre uno de los hombres más inquietos, audaces y avanzados de la monarquía, el temperamento, tal vez, más ambicioso, en el noble sentir de llegar a ser una figura de gran relieve por el relieve de la obra realizada. De tiempo se veía que las trompetas de su difamación daban tonos más agudos que los de su fama y que, cuando lo envolvía una oleada de maledicencia y calumnias perdía fácilmente la ecuanimidad. El Directorio aprovechó este estado de espíritu de la opinión y del político para lanzarlo desenfrenadamente sobre él, señalándole como el hombre representativo del régimen podrido que debía desarticularse implacablemente. Don Santiago Alba, en el vuelo fugaz de un segundo pasó del Ministerio de Estado, el cargo de más jerarquía de un Gobierno, a ser delincuente perseguido que se ve forzado a traspasar las fronteras de su patria. La historia contemporánea española, tan blanda, tan relajada, no había dado un drama de esta naturaleza ni creía posible que él pudiera producirse.

Visitamos a don Santiago Alba en el Hotel Claridge, donde se hospeda. El Hotel Claridge, en la Avenida de los Campos Elíseos, Avenida donde hoy refluye, en estos vaivenes de las grandes ciudades, el elemento aristocrático de los boulevares, es un Hotel mundano. La hora que nosotros llegamos a él, es la hora del té. Unas mujeres de porte fastuoso, envueltas en pieles y cargadas de joyas, discurren por el amplio hall; otras casi desnudas, danzan al són de esas músicas exóticas que sólo son tolerables en medios de sensibilidad pervertida o estragada. Hombres encanijados a quienes la libidine ha envejecido prematuramente y jóvenes a quienes el ejercicio desmedido de toda clase de sports, sin preocupación mental de ninguna clase, ha fortalecido desmesuradamente, son las parejas obligadas de las mujeres. La decoración, las costumbres, y la fauna de estos hoteles son idénticos en las cinco partes del mundo. Cuando Lord Beaconsfield dijo que en la tierra sólo hay verdaderamente interesante París y Londres, y que todo lo demás es paisaje, no presintió que llegarían a existir estos hoteles que convertirían, en definitiva, su recinto, estuvieran enclavados en cualquier sitio, en París y Londres, o que convertirían París y Londres en paisaje también.

Don Santiago Alba, alejado de ese ambiente, nos recibe en su habitación, situada en uno de los últimos pisos del hotel, una zona solitaria y silenciosa donde no llegan los estridores del jazz-band, ni el humo de los Abdulla. Don Santiago Alba que ha envejecido, empalidecido y adelgazado en el espacio de unos meses, nos acoge con un ademán de franca cordialidad.

Sus palabras en síntesis, son estas: "Yo no quiero disculparme hasta el momento que pueda hacerlo con toda libertad. Entonces me querellaré contra quien me ha injuriado de palabra, en documento oficial, y me ha calumniado, acusándome de hechos que, no sólo no han podido probarse, sino que puedo probar son totalmente contrarios a los que se me imputan. ¿Fondos reservados de Marruecos? No tenía yo en administrarlos, disponerlos, o distribuirlos intervención directa alguna. ¿Tratados de comercio? Ni uno solo se ha denunciado. ¿Almadabras? En el expediente, consta precisamente una nota de mi puño y letra, denegando la concesión que se me atribuye. ¿Política de Marruecos? Se me recriminaba el oponerme a toda acción militar y el avance de Alhucemas y se ha desistido de ir a Alhucemas y se han repatriado buen número de tropas.

¿A qué se debe en el fondo, esa violenta malquerencia del dictador? Yo supongo a mi actitud en los Consejos de Ministros durante los últimos meses de Gobierno y principalmente la deliberación motivada por la huelga de transportes que hubo en Barcelona y la presentación del proyecto de ley sobre tenencias de armas cortas. Mi criterio, al principio era que el Capitán General de Cataluña (Primo de Rivera) no debía intervenir, después mantuve, el de que el Capitán General de Cataluña (Primo de Rivera) fuera inmediatamente relevado, y en cierta ocasión que el Ministro de la Guerra (General Aizpurú) mostró un telegrama de ese Capitán General desatento e irreverente, yo dije que si algún Embajador se permitiera dirigirme a mí un telegrama igual (el señor Alba era Ministro de Relaciones Exteriores) no esperaría a someter el caso al juicio del Consejo de Ministros, sino que lo relevaría de su puesto de manera fulminante. Supongo que de esta actitud mía, tenía noticias detalladas el Capitán General por alguno de mis leales compañeros de Consejo. No se explica de otro modo. Pues el General me escribía tiempo atrás, una carta que conservo y haré pública en momento oportuno, diciendo que su ambición era llegar a ser Ministro de la Guerra en un Gobierno que yo presidiera, y recientemente en otra carta, que será dada igualmente a la publicidad, me felicitaba por mi intervención en el rescate de los prisioneros de Axdir, diciéndome que este hecho constituía la página más gloriosa de mi vida política.

¿El General Sanjurjo? Sanjurjo era íntimo amigo mío y pocos días antes del golpe de Estado cenaba conmigo en un restaurant bien céntrico de Madrid. ¿El general Saro? Saro se contaba entre mis relaciones más adictas".

El nombre del Rey apunta varias veces en el diálogo "—**El Rey tenía noticias del movimiento**, (afirma sin vacilaciones don Santiago Alba). Tenía noticias del movimiento e intervenía en él. No de otra manera se explica su júbilo exteriorizado sin continencia la misma noche que se conocía ya lo acontecido en Barcelona. Manoteaba alegremente: daba voces, estaba radiante. Pocos días después del suceso histórico, hablando con un Embajador le señalaba éste los riesgos que podían derivarse de una tan insólita y anómala forma de Gobierno: "**Maintenant, je suis le maitre**"—le respondió textualmente el Rey: ¿De qué nos puede acusar Alfonso XIII a los que hemos sido sus Ministros? Tal vez de una sola cosa: de haber sido en exceso dinásticos, de haber sacrificado a las conveniencias dinásticas muchos imperativos ideales y muchas exigencias nacionales. Yo escribí al principio de este destierro voluntario una carta al Rey: No he tenido ni quiero tener con él ninguna otra relación. A mis amigos he escrito advirtiéndoles que no me representa a mí, ni representa las tendencias de mi partido quien haya acudido o acuda a Palacio.... Y cónstele que significar este criterio no representa el deseo de apartarme de toda actuación política, sino el propósito de intervenir en ella más resueltamente que nunca.

¿El Rey? Después de 1909 fué a Inglaterra y el Rey de Inglaterra le señaló el ambiente que existía en Europa contra España: "Dentro de poco, le amonestó, no podrás andar sino por los tejados". Este ambiente de 1909 vuelve a sentirse ahora.

Don Santiago Alba nos habla después del embargo, que le han hecho de todos sus bienes; de la requisa de sus papeles; de la vigilancia a que está sometido. Hablo yo con él extensamente de planes políticos; de los deberes que nos impone a los hombres de izquierda este momento histórico. Asiente él a nuestro juicio. Y nosotros al verlo resuelto, esperanzado, enérgico, pensamos en otros políticos, como él perseguidos—Caillaux—, como él caídos—Alfonso Costa— a quienes ha rehecho y vuelto a la vida pública, con más prestigio que nunca, un apartamiento laborante y un gesto de audacia.

Un apartamiento prudente y laborioso cuando la corriente puede arrollarnos, y una intervención resuelta cuando puede forjarse o lanzarse contra los adversarios la corriente que puede arrollarlos.

M. D.

Compro: Al Contado

$ 600,000 GRAN RESIDENCIA

de lujo en Dieciocho, Ejército o Alameda. Orden urgente.

JORGE HORMANN

441 BANDERA

EL SUCESO MAS ESTUPENDO

El Libro más Completo

EL SUCESO LITERARIO MAS GRANDE

DE LOS ULTIMOS TIEMPOS

NUESTROS POETAS

ANTOLOGIA CHILENA, RECOPILADA Y ANOTADA POR

ARMANDO DONOSO

Precio: $ 10.00 — Provincias: $ 10.50

A LOS SEÑORES LIBREROS DE PROVINCIAS:

Desde el Lunes 31 del presente, iniciaremos el reparto a provincias, porque el público de Santiago ha agotado completamente los ejemplares que han sido entregados en los últimos tres días.

Pedidos por mayor a la

LIBRERIA NASCIMENTO

AHUMADA 272. — CASILLA 2298. — TELEFONO 3759

SE REPARTE A DOMICILIO PEDIDOS POR TELEFONO

Desde el 15 de Abril atenderemos al público en nuestro nuevo y amplio local:

AHUMADA 125, LOCAL DE LA JOYA LITERARIA

Viña San Pedro

(J. G. Correa Albano)

Es la marca más acreditada

LABORATORIO CLINICO

— DEL —

Dr. Leonidas Corona T.

Delicias 863. — Teléfono 2493

Reacción Wassermann. Sección Química, sección de Bacteriología.

Tratamiento de la bronquitis crónica.

AUTOVACUNAS

CANTO

Se han abierto las clases del

Prof. DOMINGO PACI Q.

titulado en Italia.

IMPOSTACION — SOLFEO — PERFECCIONAMIENTO

CARMEN 169. — DE 2 A 6

Aceite español "Candado"

GARANTIZADO PURO DE OLIVA ES EL MEJOR

BIEN ACREDITADO DURANTE 30 AÑOS

MERCERIA MATAS

Delicias 2780. — Portal Edwards

REGIA RESIDENCIA

Orden nueva y exclusiva

PARQUE FORESTAL, esquina, con frente a tres calles, en la mejor situación, habitación y renta. Edificio de tres pisos, construcción cal y ladrillo. La propiedad es nueva y se entrega en perfectas condiciones. Reune toda comodidad y confort.

Deuda Hipotecaria: $ 90,000

PRECIO DE OCASION: $ 360.000

Ordenes para visitarla en la oficina de.

Miguel Fuenzalida B.

1061 — Moneda — 1061

¡¡Hortelanos!!

Ofrezco en arriendo dos Chacras inmediatas a SANTIAGO

ESPECIALES PARA CULTIVO INTENSIVO

UNA en ubicación semi urbana, de 6 cuadras abundantemente regadas, de terrenos profundos, con 3 cuadras de viña y varios edificios.

CANON: $ 11,000

OTRA de 10 1|3 hectáreas de ricos suelos bien regados, con muchas plantaciones y 2 cuadras de viña. Grandes casas, posesiones, establo, etc.

CANON ESCALONADO DE 6,000 A $ 8,000

Ambas propiedades por su espléndida situación, calidad de sus tierras y abundante dotación de agua, se prestan para el cultivo de hortalizas en grande escala.

SECCION FUNDOS

CARLOS OSSANDON B.

BANDERA 163— CASILLA 1089 SANTIAGO

¡¡SEÑORES DENTISTAS!!

—STANDARD—

AMALGAM

La mejor amalgama para dentistas.

Precio reducido.

Ofrece CARLOS LOVELUCK, Bandera 140.— Oficina 5.— Santiago

LA COMISION DE PRESIDENTES DEL CONGRESO SE REUNIO AYER

SE ACORDO ENVIAR UTILES A TODO EL PAIS, CON EXCEPCION DE LA VICTORIA, LOS SAUCES, LEBU, CURANILAHUE, MAULLIN Y ALGUNAS COMUNAS DE OSORNO

LA COMISION SE REUNIRA NUEVAMENTE EL PROXIMO VIERNES

Tema de vivos comentarios fueron ayer tarde en los círculos políticos los acuerdos adoptados en la reunión de Presidentes y Vicepresidentes del Congreso, acerca de la confección y envío de los útiles electorales necesarios para las próximas elecciones municipales.

LA REUNION DE AYER EN EL SENADO

A las 3.30 de la tarde se reunían en la sala del Presidente del Senado los señores Luis Claro Solar, Luis Salas Romo, Arturo Lyon y Francisco Garcés Gana, procediéndose, según nuestras informaciones, a entrar de inmediato en la consideración de las dificultades producidas y al estudio de la forma por la cual podrían ser éstas solucionadas.

Aun cuando en el acta oficial de la sesion, que insertamos a continuación, no se deja constancia sino de los acuerdos mismos de la Comisión, hemos obtenido diversas observaciones relacionadas con la reunión de ayer, las que también vamos a consignar.

Según nuestras informaciones, iniciada la reunión se habrían dejado desde el primer momento entrever serias divergencias entre los señores Claro Solar y Salas Romo, no sólo sobre el envío mismo de útiles a determinados puntos, como La Victoria y Los Sauces, sino que también con referencia a la confección de los útiles, a la opinión manifestada por el Presidente del Senado respecto a la actuación futura del archivero de la Cámara de Diputados, al envío a las comunas de Quemchi, Quellón y Queilen, y a diversos otros puntos.

Como decíamos, iniciada la reunión se habría tratado de llegar a un acuerdo sobre el envío de útiles; pero antes de entrar en debate, el Presidente de la Cámara de Diputados, señor Salas Romo, habría interrogado al señor Claro Solar sobre la veracidad de las informaciones publicadas dando cuenta de que el Presidente del Senado había ordenado la impresión de los útiles para las elecciones municipales y que estos se encuentran ya en el archivo del Senado.

El señor Claro Solar habría manifestado entonces de que la noticia era efectiva y que había procedido en esta forma para prevenirse de que el acuerdo entre los Presidentes de las Cámaras pudiera producirse a última hora, impidiéndose así por falta de tiempo la confección de los útiles.

Esta respuesta habría merecido una protesta del señor Salas Romo, quien consideraba que la actitud del señor Claro Solar no corresponde a lo establecido en el acuerdo del 12 de Enero; el señor Salas Romo habría agregado que por no entorpecer la labor de la Comisión aceptaba la confección ordenada por el señor Claro Solar; pero que exigía se le hiciera abrir los paquetes de útiles en su presencia antes de proceder a otorgarles su visto bueno.

Solucionada la dificultad, la Comisión pasó a estudiar el envío mismo, formulándose por ambas partes diversas consideraciones y llegándose al acuerdo de que vamos a dar cuenta; pero, antes de levantarse la reunión, la que se prolongó hasta cerca de las 6 de la tarde, se entró, según se nos informa, a tratar de la actuación del archivero de la Cámara de Diputados.

En esta materia el señor Claro Solar se habría manifestado completamente decidido a no aceptar que el señor Valenzuela tenga intervención, como representante del Presidente de la Cámara de Diputados, en la fiscalización del envío de útiles, lo que por su parte, rechazó el señor Salas Romo, sin llegarse finalmente a ningún acuerdo sobre el particular.

LOS ACUERDOS DE LA COMISION

Después de la reunión se nos entregó la siguiente versión oficial:

Sesión en 29 de Marzo de 1924.

Asistieron los señores don Luis Claro Solar, Presidente del H. Senado; don Arturo Lyon Peña, Vice-Presidente del mismo; don Luis Salas Romo, Presidente de la H. Cámara de Diputados, y don Francisco Garcés Gana, Vice-presidente de esta última.

Se tomaron los siguientes acuerdos:

1.o Mandar imprimir 1,500 juegos de registros para las inscripciones ordinarias de 1924, 1925 y 1926 divididos en series con capacidad para 50, 100, 150 y 200 inscripciones.

2.o Enviar, en general, elementos de votación para las próximas elecciones ordinarias de municipales a todas aquellas comunas en donde se haya terminado la tramitación electoral, entendiéndose por tales aquellas que no tienen juicio pendiente de exclusiones.

3.o Remitir también estos mismos elementos de votación a aquellas comunas que estando afectadas actualmente por alguna reclamación, lleguen los fallos correspondientes al archivo del Senado con la oportunidad necesaria.

4.o Telegrafiar al juez de letras del departamento de Lebu preguntándole si existen o no pendientes en ese Juzgado reclamaciones de exclusiones que afecten a las comunas de Lebu y Curanilahue y en caso de que la respuesta fuera negativa enviar los útiles electorales correspondientes una vez llegada la copia de la sentencia.

Se levantó la sesión.

(Firmados).—**Luis Claro Solar. — Luis Salas R.—Arturo Lyon Peña.— Francisco Garcés Gana.— Alfredo Silva Clifton".**

COMUNAS A LAS CUALES SE ENVIARAN UTILES

Como nuestros lectores verán, se acordó ayer enviar útiles a todas las comunas que tengan sus publicaciones hechas conforme a la ley y que no tengan aún juicios sobre exclusiones pendientes. Quedarán, pues, sin útiles, por la primera razón, las diez comunas del departamento de La Victoria y las de Los Sauces. Por tener reclamaciones pendientes quedarán sin útiles Lebu, Curanilahue, Maullín y algunas comunas del departamento de Osorno.

Conforme al acuerdo de la Comisión se enviarán útiles a las comunas de Queilen, Quellón y Quemchi, las cuales no participaron en las elecciones últimas.

LA COMISION SE REUNIRA NUEVAMENTE EL VIERNES PROXIMO

Por tener que ausentarse de la capital el Presidente de la Cámara de Diputados, se ha postergado hasta el próximo Viernes, a las tres y media de la tarde, la nueva reunión de la Comisión.

Se nos informa que en esta reunión se tratarán diversos puntos relacionados con algunas comunas que por ahora quedarán sin útiles, como así también la actuación futura del archivero de la Cámara de Diputados señor Valenzuela.

MAÑANA SE EMPEZARAN A ENVIAR LOS UTILES A LAS PROVINCIAS DEL NORTE

Ayer tarde se nos informó que mañana Lunes se empezarán a enviar los paquetes con útiles a las comunas de las provincias del Norte.

Sobre esta materia se habría producido una nueva dificultad debido a que a les seis y media de la tarde, hora en que el Presidente de la Cámara de Diputados quiso revisar los paquetes de útiles, todo el personal del Senado se había ya retirado.

Al respecto, y teniendo que ausentarse de Santiago hoy Domingo, el señor Salas Romo envió una carta al archivero del Senado señor Silva Clifton dándole cuenta de lo sucedido y dejando comisionado paar revisar y timbrar los útiles al archivero de la Cámara de Diputados señor Valenzuela.

EN HONOR DE DON NOLASCO CARDENAS

LA MANIFESTACION CAMPESTRE DE HOY

En la quinta El Recreo Nacional, situada en El Carrascal, a unos cuantos metros al poniente de la línea férrea, se llevará a cabo hoy a medio día, la manifestación que los amigos del diputado por Valdivia, don Nolasco Cárdenas, han organizado en su honor, como una demostración de simpatía y gratitud a este parlamentario, que se alejará de las labores legislativas despues de servir al país y especialmente a la sociabilidad obrera, durante tres periodos consecutivos.

A las adhesiones colectivas de varios centros demócratas, de la Sociedad "18 de Setiembre", Centro de Valdivianos y Villatún Lautaro se han agregado la de los propietarios de la Población García Ugarte, y numerosos obreros de la Maestranza de San Bernardo.

En Mapocho esquina de Matucana, al término de la línea de tranvías N.o 5, habrá carruajes para los concurrentes.

En vista de que en los trenes de la mañana de hoy llegarán varios adherentes, la comisión organizadora ha reservado el expendio de tarjetas de entradas hasta la hora del almuerzo, en la misma quinta.

LA JUVENTUD CATOLICA

CONSIDERA LAS DECLARACIONES DEL Dr. LOIS EN LA CAMARA

Anoche se reunió en [illegible] asamblea la Juventud Católica de Santiago, invitada por la Asociación de Estudiantes, a fin de considerar las declaraciones que el Diputado doctor Lois vertió en la Cámara.

El presidente don Luis Pizarro Abrió la asamblea con un entusiasta discurso exhortando a la juventud católica a la defensa de su fe; en seguida habló el Presbítero don Carlos Casanueva, Rector de la Universidad Católica, en medio de los aplausos de los asistentes. Pusieron término a la reunión, don Pedro Lira Urquieta y el Presbítero se[illegible] Donoso.

La asamblea aprobó el siguiente voto: "La Juventud de Santiago, en solemne asamblea plena, en vista de las amenazas de persecución religiosa hechas oficialmente por el más genuino representante de la Alianza Liberal en la Cámara, el doctor Lois acuerda: invitar a la Juventud Católica de Chile a iniciar una franca y activa campaña de opinión en defensa de la Iglesia, manifestando que por todos los medios que estén a su alcance impedirá que los que han deshonrado a la patria, atropellen los sentimientos católicos del país".

Fundación de la Agrupación Demócrata de Villa Alegre

Como lo hemos venido anunciando, en el ordinario de la mañana de hoy se dirige a San Javier el senador por Concepción don Luis E. Concha, acompañado del diputado don Ramón de la Vega, y de los señores Lindolfo Alarcón, Fidel González y Enzo Castro.

Esta noche asistirán a la proclamación del candidato a municipal por ese pueblo, don Víctor Jaramillo, y mañana Lunes se trasladarán a Villa Alegre, con el objeto de concurrir a la solemne asamblea de inauguración de la Agrupación Demócrata.

Se preparan grandes festejos en honor del senador Concha y comitiva.

Regresarán por el nocturno del Lunes a la capital.

Candidatura municipal Sergio Melo

Las adhesiones y trabajos de esta candidatura se atienden diariamente en la secretarai general, Nueva York 15.

El Intendente de Linares se encuentra en Santiago

Desde fines de la semana se encuentra en la capital, gestionando algunos asuntos para su provincia, el señor intendente de Linares, don Vicente Acuña C.

El funcionario ha sido objeto de cariñosas manifestaciones de afecto de parte de sus amigos. El Viernes le ofreció un almuerzo el señor Ministro de Industria y Obras Públicas, don Róbinson Paredes, al que asistieron algunos parlamentarios y miembros del Directorio General del Partido Demócrata.

En la noche del mismo día, se le ofreció una comida por el senador electo por Santiago, doctor Pedro A. Fajardo, quien, además, le ofrecerá hoy un almuerzo campestre en su fundo de Maipú, al que están invitadas distinguidas personalidades.

EXPOSICION DEL DIRECTORIO DEL CENTRO LIBERAL DE SANTIAGO SOBRE FUSION DEL LIBERALISMO

Las diversas publicaciones que últimamente se han venido haciendo acerca de la proyectada fusión de los elementos liberales y especialmente el reportaje al señor Armando Jaramillo publicado en "El Mercurio" y los recientes acuerdos del Centro Liberal Aliancista han movido al Directorio del Centro Liberal a hacer la siguiente exposición:

Los acontecimientos políticos que vienen desarrollándose públicamente en nuestro país desde la exaltación al poder del señor Alessandri y que han tenido su primera culminación con la inaudita intervención gubernativa del 2 de Marzo último, han hecho ver claramente a la juventud liberal que se encuentra en presencia de un fenómeno social grave: las fuerzas morales de la República están aniquiladas, y su organización misma ha desaparecido para ser reemplazada por una acción personalista de índole dictatorial y profundamente reñida con las prácticas de honestidad y democracia que son base inamovible de todo funcionamiento colectivo.

El señor Alesandri ha violado nuestra Carta Fundamental, ha corrompido los servicios públicos—hasta nuestro glorioso Ejército—ha alejado del poder a los hombres independientes y dignos que lo rodeaban, para mantener solamente los dictados de su capricho y de su ambición.

Puede decirse sin hipérbole que ha hecho de la falsía el procedimiento de su administración y que ha desenterrado a todos los malos elementos del país, tanto civiles como militares, para servir sus propósitos.

El Congreso Nacional que empezará a funcionar el 1.o de Junio próximo no tendrá de tal sino el nombre y en la práctica será un organismo espúreo, sólo destinado a cubrir en parte la abyección en que se agita la República.

Tales síntomas de profunda corrupción, decidieron al Centro Liberal de Santiago a iniciar un serio y constante movimiento que tenga por fin el restablecimiento de los principios liberales, que enseñen a respetar todos los derechos, de aquellos democráticos que determinan el gobierno de los más aptos y no de los más audaces, de los principios de honestidad que alejan de los negocios públicos a los mercaderes y [illegible] entregar su gestión a los hombres probos.

Para realizar sus fines el Centro Liberal pensó que era indispensable la fusión de todos los elementos liberales del país con el objeto de constituir un gran partido que sería el Liberal Republicano, cuya doctrina acogiera en su seno a todos los hombres que desearan para su patria progreso efectivo, organización democrática e imperio de la idea liberal.

En efecto, se dirigió nuestra institución a los Centros Liberal Democrático y Nacional y allí estaban colocadas sus gestiones cuando el Centro Liberal Aliancista aprobó un voto en el sentido de procurar la unificación con el Centro Liberal, otro que protestaba del nombramiento del victimario de Guillermo Eyzaguirre como gobernador de Achao, un tercero en contra de los atropellos y fraudes de Curicó y un último de adhesión a su presidente honorario don Manuel Rivas Vicuña.

La iniciativa del Centro Aliancista fué confirmada por el nombramiento de una comisión a objeto de en[illegible] [illegible] colectividad.

La juventud liberal, que ahora, como siempre, obedece sólo a ideales de bien público y nunca a pasiones mezquinas como lo pretende el señor Alessandri, la misma juventud que luchó el año 15 por la libertad electoral en Chiloé, la misma que formó entusiasta en las filas de la Alianza Liberal, mientras la Alianza tenía doctrinas y no caudillos, la misma que aplaudió al [illegible] señor Alessandri cuando firmó el pacto de las reformas constitucionales y de la libertad electoral que violara más tarde: esa misma juventud que ha estado dispuesta siempre a todos los sacrificios y a todos los idealismos, vió en los acuerdos del Centro Liberal Aliancista un principio de reacción favorable que se encontraba en el deber de acoger con toda lealtad.

Y así fue como hizo extensivas al Centro Liberal Aliancista sus gestiones de fusión y cómo nombró una comisión que se entendiera con la designada por la juventud de la otra rama del partido.

No hemos sido nosotros, como pretende el señor Jaramillo, con un criterio tan personalista como el del señor Alessandri, quienes nos hemos acercado en calidad de mendicantes a los que él llama vencedores del 2 de Marzo.

No. Fueron los jóvenes aliancistas que aún sentían la voz de su propia dignidad ciudadana los que vinieron a nosotros, no porque éramos triunfadores sino porque éramos honrados.

Fueron ellos, que sintieron toda la vergüenza que deben sentir los liberales que sirven a un usurpador y a un caudillo, quienes se acercaron no a ofrecer un triunfo no obtenido sino a pedir lo que nosotros hemos guardado y conservaremos siempre: el alma de la juventud liberal, la pureza de sus doctrinas, la nobleza de sus propósitos.

La Moneda ahogó ese primer gesto de rebelión de los jóvenes aliancistas; compareció a sus discusiones el número de lacayos necesario para determinar una paralización de sus gestiones. Pero la Moneda sabe que las ideas de la juventud no se ahogan con esbirros y que tarde o temprano todo lo que hay de valeroso y sano dentro de la juventud aliancista vendrá a estrecharse con nosotros en un mismo abrazo de salvación republicana.

Y nosotros los recibiremos con todo el júbilo con que se reciben a los hermanos apartados por las vicisitudes de la vida; no les preguntaremos si vienen de la victoria o de la derrota, porque estaremos ciertos que su punto de mira será el nuestro: la reconstrucción moral y material de nuestra patria.

El señor Jaramillo no comprende todo esto, no lo podrá comprender nunca porque para tratar del movimiento de fusión liberal no ha sido capaz de salirse de las márgenes del Piduco donde desarrolló su intervención de Talca y de los potreros de Colchagua, donde el señor Opazo le infligió una legítima derrota.

El señor Jaramillo no puede entender que haya hombres que quieran a su país por encima de sus conveniencias personales: abomina de la fusión con los unionistas que lo combatieron a él y en cambio encuentra muy natural estar al lado de los señores Zañartu Prieto, que han sido en época no lejana, los más violentos enemigos de la Alianza Liberal. Pero los señores Zañartu no cometieron el grave delito de presentarse en Talca o en Colchagua en contra del señor Jaramillo.

Olvida, el flamante senador de Talca que allá no fué a combatir como pretende la segunda senaturía contra un unionista, sino contra otro aliancista, contra el señor Parot, que fué elector de Presidente del señor Alessandri, contra el señor Matías Silva, diputado de filiación aliancista, también contra todo un núcleo regional que ahora rechaza al señor Jaramillo porque lo mira como el usurpador de su representación ante el Senado.

Y por último, no venga el señor Jaramillo a hablarle a la juventud liberal de su lealtad inquebrantable para con sus aliados, los radicales y los demócratas, que ella sabe que él nació a la vida política a la sombra de don Fernando Lazcano, odiando a los radicales sobre todas las cosas y que más tarde pasó a servir al señor Alesandri, enamorado de los radicales, porque nunca ha sido capaz de estar al servicio de una doctrina y sí, siempre dispuesto a secundar la acción de hombres determinados sólo por sus simpatías o sus ambiciones personales.

La acción del Centro Liberal no se detendrá por ciertos ataques de la Moneda; por el contrario ellos la robustecerán y de día en día la harán más grande hasta que la República se vea libre del escarnio que hoy la abate.

EL DIRECTORIO DEL CENTRO LIBERAL DE SANTIAGO

Manifiesto de la Asociación de Constructores de Santiago

La Asociación de Constructores de Santiago ha acordado lanzar un nuevo Manifiesto con el objeto de volver a explicar a su elemento obrero las razones que la han obligado a declarar el paro general de sus obras, y buscar, al mismo tiempo, los medios para que ese paro sea levantado en breve plazo.

Desde el año 1914 hasta la fecha ha habido dos grandes períodos de construcción, dos grandes períodos de huelgas enconadas sin razón de ser y sin provecho para nadie, y por último, dos grandes períodos de paralización de obras nuevas en los cuales por falta de trabajo quedaron en la calle numerosos y competentes operarios.

En los momentos actuales nos encontramos en un tercer período de edificación intensa; habiéndose iniciado un gran número de obras en perfecto acuerdo y armonía con los obreros, todos se preparaban para poder organizar una labor continuada en la cual tanto los constructores como los obreros mismos pudieran, al fin, dentro de una general tranquilidad, encontrar su bienestar personal, contribuyendo en forma efectiva al bien común, tan íntimamente ligado a la existencia de habitaciones para todos.

Pero, desgraciadamente, esto ha sido sólo una ilusión para los patrones y la inmensa mayoría de los obreros.

Ha surgido también por tercera vez el período de huelgas y junto con ello el encarecimiento inútil de la construcción, la desorganización de las faenas y la falta de rendimiento en el trabajo.

Los patrones, obligados por ser directores de faenas de que depende la vida de numerosas familias modestas, han estudiado, cada uno por su cuenta, el origen de esas huelgas y después de las dolorosas experiencias recogidas en años anteriores, declaran hoy día a todos los obreros de Santiago que esas huelgas jamás han tenido su origen en los obreros que con su brazo forjan el porvenir de la República, sino que, desgraciadamente, han sido promovidas siempre por grupos de gente ajena al trabajo y que a título de buscar el progreso del proletariado, no ha hecho más que explotarlo en la forma más inícua.

Le consta a todo el mundo que en las épocas de auge de construcciones, los obreros, a pesar de sus grandes salarios, no mejoraban de condición debido a la merma en sus alcances producida por los paros contínuos y las cuotas sociales. En realidad, ganaban en conjunto menos dinero y sólo habían conseguido encarecer las obras, y como consecuencia, hacían disminuír la edificación con perjuicio inmediato para ellos mismos.

Estos hechos indiscutibles han obligado a los patrones a tomar medidas para concluír definitivamente con este estado anormal y absurdo que volvía a ponerse en práctica por el elemento explotador sin conciencia.

En vista de la manera de ser pasiva y tranquila de los verdaderos obreros que no han querido defenderse por sí mismos de los zánganos que hasta hoy han conculcado la libertad de trabajo, los patrones han tenido que recurrir al único medio a su alcance, por ahora, de ordenar el paro general de sus obras, con el firme propósito de seguirlo hasta que la masa del proletariado se defienda de sus explotadores y, agrupándose bajo doctrinas que realmente les pertenezcan, puedan ganar para sí y sus familias el bienestar que hoy día está a su alcance, asegurándolo al mismo tiempo para el porvenir.

Esta medida de paro general de las obras de construcción es dura si se considera que la inmensa mayoría de los obreros que hemos despedido no tiene más culpa que no haberse hecho respetar de los individuos que contínuamente ejercen presiones brutales sobre ellos; pero con un poco de reflexión, justamente esos obreros, comprenderán que no hay otro medio para evitar el que nuevamente emple[illegible] entre ellos el régimen del terror.

Los patrones, junto con declarar el paro, organizados bajo la Asociación de Constructores, han pedido a lo sobreros que deseen volver al trabajo, bajo las condiciones existentes dejando las mejoras a que aspiren para formularlas en peticiones justas y ordenadas, se inscriban en registros que en cada una de las obras han abierto con ese objeto. Efectuada esta inscripción, se ha confirmado en forma evidente que son sólo unos pocos los que agitan, obstaculizan y matan la labor tranquila de los hombres de trabajo. Así se desprende claramente del hecho que en dichas inscripciones figura ya más del 90 o|o de los obreros que trabajaban en el momento del paro.

Comprobado este hecho, toca ahora designar delegados por obras, formar un Comité de entre estos delegados y hacer que éste, en conjunto, se presente ante los patrones para tratar la vuelta al trabajo, pero ya no con miedo de represalias de los agitadores, sino conscientes de que si no defienden sus derechos de ganarse la vida honradamente y con libertad en todas, cada una y cualesquiera de las obras en construcción no se llegará a un acuerdo.

La medida ha sido grave, pero los beneficios van a ser de proyecciones que la imaginación del obrero debe saber encontrar y apreciar para hacerse de energías y obrar como hombres verdaderamente libres.

La Asociación de Constructores se ha formado con el objeto inmediato de provocar la liberación definitiva de los obreros de los malos elementos y vuelve a incitarlos a ello, haciéndoles presente que el ciudadano que quiere asegurar su porvenir y tranquilidad de él y su familia, debe ser ardiente partidario de la medida de los patrones y hacerse, en esta circunstancia, solidario con ellos.

Cumplido este objeto inmediato de la Asociación de Constructores, ello despertará una nueva vida para obreros y constructores. Lo que ha sido imposible hacer aisladamente se hará por la unión sólida de ellos. Así, en su programa se ha consultado una Comisión permanente mixta de salarios, una Comisión de escuelas profesionales técnicas y prácticas, para que los jóvenes obreros en lugar de empezar a ganarse la vida como un peón aprendiz, puedan iniciarse en la vida como obreros profesionales en los grados menores; una Comisión de cooperativas obligatorias de patrones para el bienestar de sus obreros, y por último, la cúspide del progreso obrero de todos los países del mundo: una Comisión que en forma práctica e inmediata permita en corto plazo realizar la aspiración de la habitación propia de los obreros de construcción.

Obreros constructores de Santiago: Este llamado que les hacen sus patrones no son ilusiones ni falsos halagos; nosotros los patrones, nada podremos sin vuestra cooperación, pero podemos mucho con ella en la forma decidida que saben hacerlo los brazos chilenos. Todo lo que se pueda prometer será poco en comparación de lo que se pueda realizar.

Por último, les declaramos francamente que jamás se ha pensado en la destrucción de las sociedades obreras como se lo cuentan los agitadores, porque estamos convencidos que son sociedades necesarias y de principios honrados.

Queremos solamente que ustedes sean representados por los mejores elementos obreros del trabajo en cada una de las obras. Pueden contar con la ayuda decidida de nosotros, pero debemos llegar al fin que nos hemos propuesto y que es deseado por la gran mayoría de ustedes.

ÓBRREROS DE SANTIAGO: TRATEN DIRECTAMENTE CON SUS PATRONES

La Asociación de Constructores de Santiago

PARTIDO LIBERAL-DEMOCRATICO ALIANCISTA

PROCLAMACION DEL CANDIDATO A MUNICIPAL OFICIAL DEL PARTIDO DON BERNARDO RIOSECO. — Hoy a las 6 y media P. M., en el Club Presidente Balmaceda, Compañía 1238, tendrá lugar la proclamación del candidato a municipal único oficial del partido don Bernardo Rioseco Rojas.

PARTIDO DEMOCRATA

AGRUPACION DE RENCA.— Se ha citado a asamblea general para hoy Domingo a las 3 de la tarde. (local de reunión: casa del señor Máximo Muñoz, porque hay asuntos de urgencia que tratar.

CENTRO S. I. COMUNA SAN MIGUEL. — Se ha citado a junta general para hoy en Avenida Central 115, a las 3 de la tarde.

AGRUPACION DE ÑUÑOA.— Se ha citado a sesión ordinaria de asamblea para hoy Domingo, a las 4 P. M., en el local de costumbre, Pizarro 2060.

LA PROCLAMACION DEL CANDIDATO DEL PARTIDO POPULAR SE EFECTUA ANTENOCHE CON TODA SOLEMNIDAD.—Como se había anunciado, antenoche se efectuó, con una concurrencia numerosa, de correligionarios y adherentes, la proclamación solemne del candidato que el Partido Popular presenta a municipal por Santiago, don Alfredo Arias de la Rosa.

En elocuentes y oportunos términos, el presidente del partido, don Eduardo Artigas, presentó al auditorio al joven dor a la distinción con que lo han favorecido sus correligionarios, y expuso candidato; hizo una rápida exposición de los méritos que lo han hecho acreeuna síntesis del programa con que se presenta a solicitar los sufragios del electorado de la capital.

A continuación, el señor don Francisco Castillo, presidente del Centro de la Juventud Popular, en una vibrante improvisación ofreció al candidato el concurso decidido de los muchachos que forman esa institución, haciendo, además, una admirable exposición de principios democrático-cristianos.

Tocóle el turno en seguida, en el uso de la palabra, al candidato, señor Arias, quien, con palabra fácil y galana, expuso su programa de trabajo, para el caso de que las urnas de Abril le sean favorables. En ese programa figuran como puntos principales, el procurar por todos los medios, al mejoramiento de los barrios obreros y la fiscalización constante de los negocios de menestras y provisiones, a fin de que los artículos de primera necesidad no sean expendidos al público en forma adulterada, o a precios exorbitantes.

Al terminar el señor Arias su disertación, fué largamente aplaudido.

A fin de que la asamblea tuviera amplios caracteres democráticos, se ofreció, en seguida, la palabra, a los asistentes, con el objeto de que hicieran al programa del candidato las observaciones que creyeran convenientes, y también para que formularan las agregaciones que estimaran oportunas.

Acogiéndose a esta insinuación, hablaron en seguida en forma interesante, y conceptuosas, los señores Juan B. Naranjo, Juan Ignacio Valenzuela y Alfonso Miranda.

Se ofreció después la palabra al señor Oscar Alfonso Godoy, quien, en una calurosa peroración, se refirió a la trascendencia de la campaña en que se encuentra empeñado el partido lo a sus correligionarios a la acción ganda y a la

En forma brillante secretario del comité nuel J. Moya.

CENTRO DEMOCRATA BERRIOS.—Como Los Domingos, a las se llevará a efecto este Centro, San asambles de candidatura de organizada por Berríos y Juan vecinos y pequeños poblaciones obreras ma y Lo Negrete.

AGRUPACION Hoy se verificará oficial del candidato señor José del C. P. M., en Villa Moderna).

AGRUPACION Hoy, a las 4 P. M. do, casa de don llevará a efecto los tres candidatos la Agrupación, mero, Fabriciano Valenzuela Hurtado.

MATRIMONIO.—

SEÑORITA BLANCA GUZMAN B., CUYO MATRIMONIO CON DON DARIO OSORIO ARELLANO SE EFECTUARA HOY A LAS 12 M., EN LA CAPILLA EL SAGRARIO.

EL BANQUETE DE ANOCHE EN VALPARAISO. — Anoche fué servido en los comedores del Restaurant "Trocadero" de Valparaíso, el banquete que los miembros de la colectividad italiana de ese puerto le ofrecieron al Ministro de Italia, Excmo. señor Fortunato Castoldi, que se encuentra de paso en esa ciudad.

Esta manifestación alcanzó brillantes proporciones, por su esplendidez y magnificencia.

Concurrieron además de los elementos de la colectividad italiana algunas personalidades de nuestro mundo social, a las cuales el Excmo. señor Castoldi les hizo entrega de las condecoraciones con que han sido honradas por el Gobierno de S. M. Víctor Manuel III.

Entre los agraciados anotamos a los siguientes:

Orden de la Corona de Italia

Don Gonzalo Bulnes, Gran Oficial; Comendadores de la misma Orden, los generales señores Luis Cabrera y Luis Contreras; Intendente de Santiago, don Alberto Mackenna; ex-Alcalde don Luis A. Cariola; don Pedro Rivas Vicuña; Ministro de Guerra y Marina, general Luis F. Brieba; don Tito Lisoni; don E. Baeza Yávar; don Carlos Silva Vildósola; Rector de la Universidad don Gregorio Amunátegui Solar; Obispo de Dodona, Monseñor don Rafael Edwards; don Carlos Rodríguez Alfaro; don Martín Javier y don Alberto Phillips Huneeus; oficiales: señor Bracey Wilson, don Federico Puga Borne, don Samuel Lillo y don Alfonso Farren; caballeros, señores: Rafael Luis Barahona, Alfredo G. Bravo y Carlos Pórter.

Orden de San Mauricio e Lázaro

Comendadores: Presidente del Senado, don Luis Claro Solar; ex-Ministro de Guerra y Marina, don Roberto Sánchez García de la Huerta, y el ex-Presidente de la Cámara de Diputados, don Carlos A. Ruíz; oficiales: don Domingo Amunátegui Solar y don Agustín Vigorena, y caballero, don Octavio Maira.

BANQUETE EN VALPARAISO.—

ASISTENTES AL BANQUETE QUE LAS RELACIONES DE LOS ESPOSOS HAMEL NIETO LES OFRECIERON AL VIERNES ULTIMO EN LOS COMEDORES DEL CLUB DE LA UNION DE VALPARAISO CON MOTIVO DE SU VIAJE A EUROPA

CERRO SANTA LUCIA
HOY A LAS 6 DE LA TARDE
Gran Baile
BANDAS MILITARES
Caballeros: 3 pesos; señoritas: 1 peso

ENFERMOS. — Mejor continúa don Alberto Cruz Montt.

NACIMIENTO. — Ha nacido Sergito Toro Carvallo, hijo de don Antonino Toro Ossandón y de la señora Emma Carvallo de Toro.

RESIDENCIA. — El Dr. Jaime Vidal O., trasladó su residencia y estudio a Catedral 1433.

DE ARICA. — Procedente de Arica, ha llegado a esta ciudad el doctor señor Tomás Aravena.

BAILE. — Próximamente ofrecerá un baile a sus amistades, la señora Olga Cousiño Lyon, en su residencia de la Av. de la República.

MANIFESTACION. — Un grupo de amigos de don Jorge Solís de Ovando, le ofreció anoche una comida con motivo de su próxima partida a Valparaíso, donde fijará su residencia.

Asistieron los señores: Jorge Urzúa González, Jorge Lavanderos, Antonio Oyarzún, Ramón Vargas L., Carlos Silva, Osvaldo Illanes, Alfredo Schoel, Francisco Soza W., Pedro Hargous F., Alejandro Abascal, Higinio González, Oscar Donoso, Manuel Rojas, Carlos Adolfo Astaburuaga Zuazagoitía.

PRESTAMOS
por alhajas, plaquées, pianos, victrolas y toda clase de objetos.
SAN DIEGO 460
— EL AGUILA —

CAZADORES
La única ocasión para cazar económicamente y con éxito, la proporciona la
MERCERIA AGUSTINAS
Ahumada 40

Indiscutiblemente...

Indiscutiblemente los establecimientos de Ramis Clar son los mejores en Santiago, por su regia orquesta, sus ricos pasteles, postres, chocolates y la colosal Crema de Chantilly...

En calle Franklin con dos esquinas a una cuadra del Matadero
VENDEMOS GRAN PROPIEDAD
Mide 100 metros de frente por 45 de fondo. Todo el frente edificado de cal y ladrillo. Con varias casas.
Propiedad muy adecuada por su espléndida situación comercial para construir propiedades de renta.
PRECIO DE OCASION: $ 140,000
Gran deuda al Banco Hipotecario.
Luis Silva Cortés y José Luis Silva
AGUSTINAS 1125

Con muy poco dinero
Uniformes para colegiales, trajes ricos de seda, lana o algodón; ternos de caballeros, abrigos, sobretodos, blusas, uniformes militares; artículos de paquetería, géneros en piezas, cortinas, etc. Le damos nueva vida con sólo cambiarle el color por otro de moda o simplemente, desmanchado sin que pierdan su tamaño ni sus forma.
Tintorería "EL ARTE"
AGUSTINAS 851, FRENTE AL TEMPLO DE SAN AGUSTIN, Y DELICIAS 2192, PORTAL, CAJA NACIONAL DE AHORROS

Exposición de Pieles
EN MONEDA 873
No deje de visitar hoy nuestra Casa, en donde exhibimos los Ultimos Modelos lucidos en París en Capas, Abrigos, Paletocitos y Echarpes de Sibelyne, Nutria, Topo, Visson, Petit Gris, Marta Kolynsky y Skung.
Hacemos composturas y transformaciones a precios irrisorios.
En la venta de pieles damos facilidades de pago a quien nos solicite.
Peletería Washington
873.—MONEDA.—873

GALERIA DE NOVEDADES
Avisamos a nuestros favorecedores, que hemos recibido la última expresión de la moda, en géneros para trajes, abrigos y capas.
Sacrificando una buena parte de nuestras legítimas utilidades, queremos ofrecer nuestras mercaderías a precios realmente bajos, brindando así una espléndida oportunidad para comprar barato.
- HAY -
Jacquard de lana, Gamuza estampada, Reps Ondulia, Marrocain Frise, Cover, Jacquard, lana escocesa, Gamuza listada, Perlina fantasía, Jacquard Giselé, Duvetine imprimée, Gamuza de lana, Popelina, paños Sedán, Kasha Epinglé, Terciopelo Chiffón, Peluche, Pana, Jersey de seda, Gabardinas, Sargas, Mouffilon de lana, Satín Meteor, Forros de seda estilo nuevo, Terciopelo inglés, Terciopelo y adornos para sombreros, Guantes, Cintas y Maletines, etc.
VISITANDONOS, SE CONVENCERA Y ECONOMIZARA DINERO
Galería de Novedades
21 DE MAYO 511 MONJITAS 879

SOMBREROS
Gran Novedad
RECIBIO
Mlle. ADRIENNE
Pasaje Balmaceda 7

Residencia Moderna
ELEGANTE
EN LA MEJOR SITUACION DE ALAMEDA
CON DEUDA LARGO PLAZO $ 140,000, PAGADERA 30 AÑOS. 8% INTERES ANUAL
TENEMOS ORDEN EXCLUSIVA DE VENDER EN
$ 200,000
REGIA CASA DE DOS PISOS CON LINDA TERRAZA Y GARAGE
PRIMER PISO: Escritorio, salones, comedor, dormitorio, cocina, dependencias, baños, piezas servidumbre, W. C.
SEGUNDO PISO: Cinco lindos dormitorios, con dos grandes piezas de baño, guardarropas, etc.
CONSTRUCCION SOLIDA DE CAL Y LADRILLO, ESTUCO IMITACION PIEDRA
Parquets, vitreaux, vidrios biselados, papeles finos.
AGUSTINAS 1125
LUIS SILVA CORTES Y JOSE LUIS SILVA

FABRICA DE
LANA
PARA TEJER
en madejas y en todos los colores a los precios más bajos de plaza.
Ventas por mayor y menor a comerciantes y particulares.
Vendemos desde una madeja.
HERRERA HNOS.
Depósito:
LIBERTAD 241
(Entre Huérfanos y Avenida Portales.— Casilla 2971)

REGLAMENTO
- DE LA -
Ley de la Renta
Se encuentra en venta en esta Imprenta el Reglamento de la ley que todo chileno debe conocer.
PRECIO DEL EJEMPLAR: $ 1.20

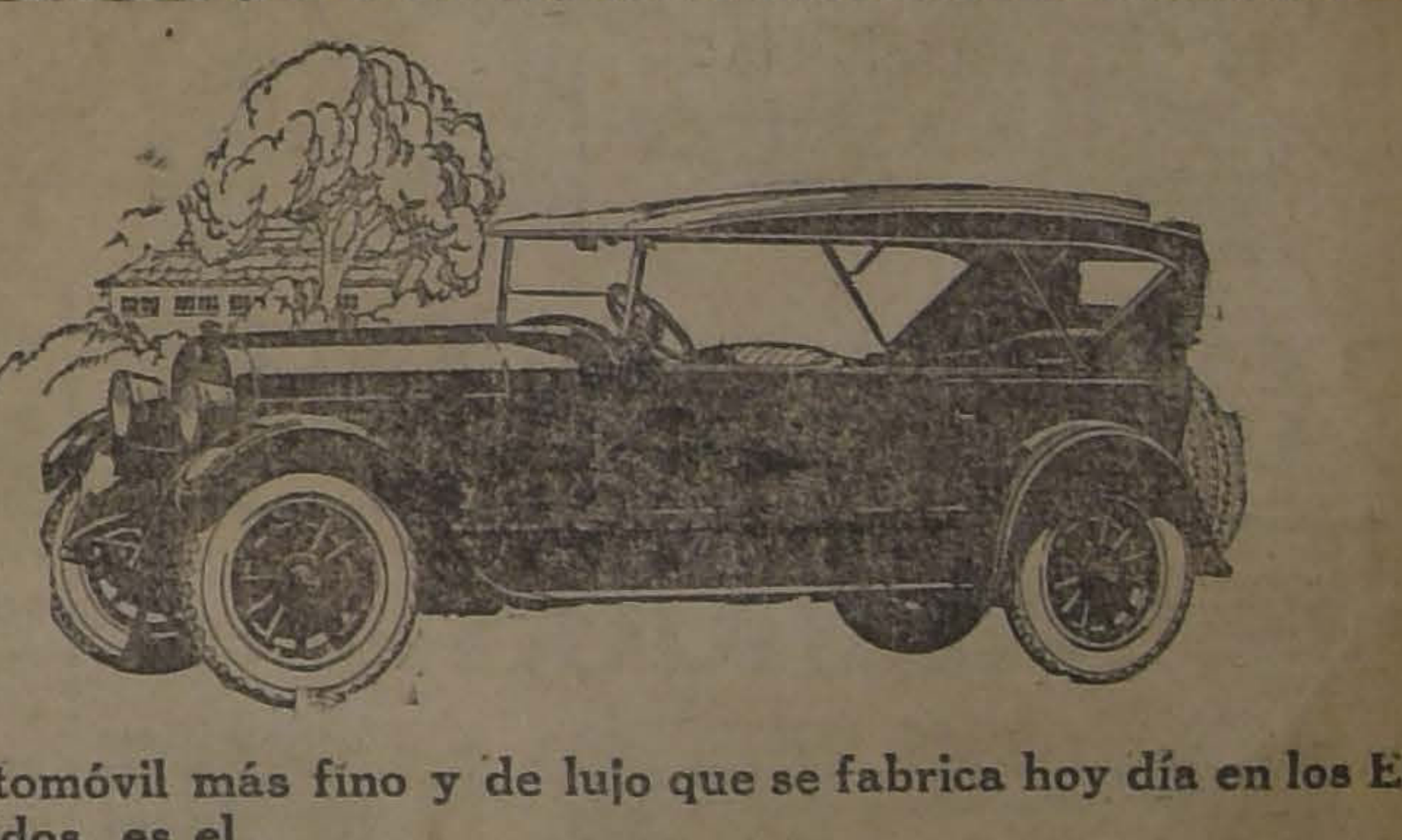

El automóvil más fino y de lujo que se fabrica hoy día en los Estados Unidos, es el
CADILLAC V63
que no admite comparación en su tipo con ningún otro.
Es inútil tratar de engañar a los entendidos.
Prueba de este hecho es la óptima reputación de que goza en CHILE y en TODO EL MUNDO.
Pregunte usted a un dueño de "CADILLAC", y será informado de las bondades de este coche.
El Automóvil de los Reyes
Invitamos a conocer el modelo 1924, en nuestra Sala de Exposición. El único disponible.
GREZ & MAC-IVER
IMPORTADORES
SANTIAGO: Monjitas 841. VALPARAISO: Av. Francia 240.

A LOS JOVENES CHILENOS ELEGANTES:
SASTRERIA THE LONDON CITY
Una indicación para vestir barato. — Consiste en dos cosas:
1.o Comprar una tela importada o nacional, en la CASA MATEO DELPORTE, que es el mayor depósito de la capital y que está ubicado en
Rosas 1260, entre Morandé y Teatinos, edificio de un piso
2.o Mandármela a hacer a mí, que cobro, con buenos forros, desde $ 80 la hechura.
En esta forma les puede salir por $ 134 un lindo terno sobre medida de pura lana, para el invierno.
AGUSTIN DINTRANS, SASTRE — ROSAS 1171

MATRIMONIO MARTIN FLESCHER - AMUNATEGUI LECAROS.—

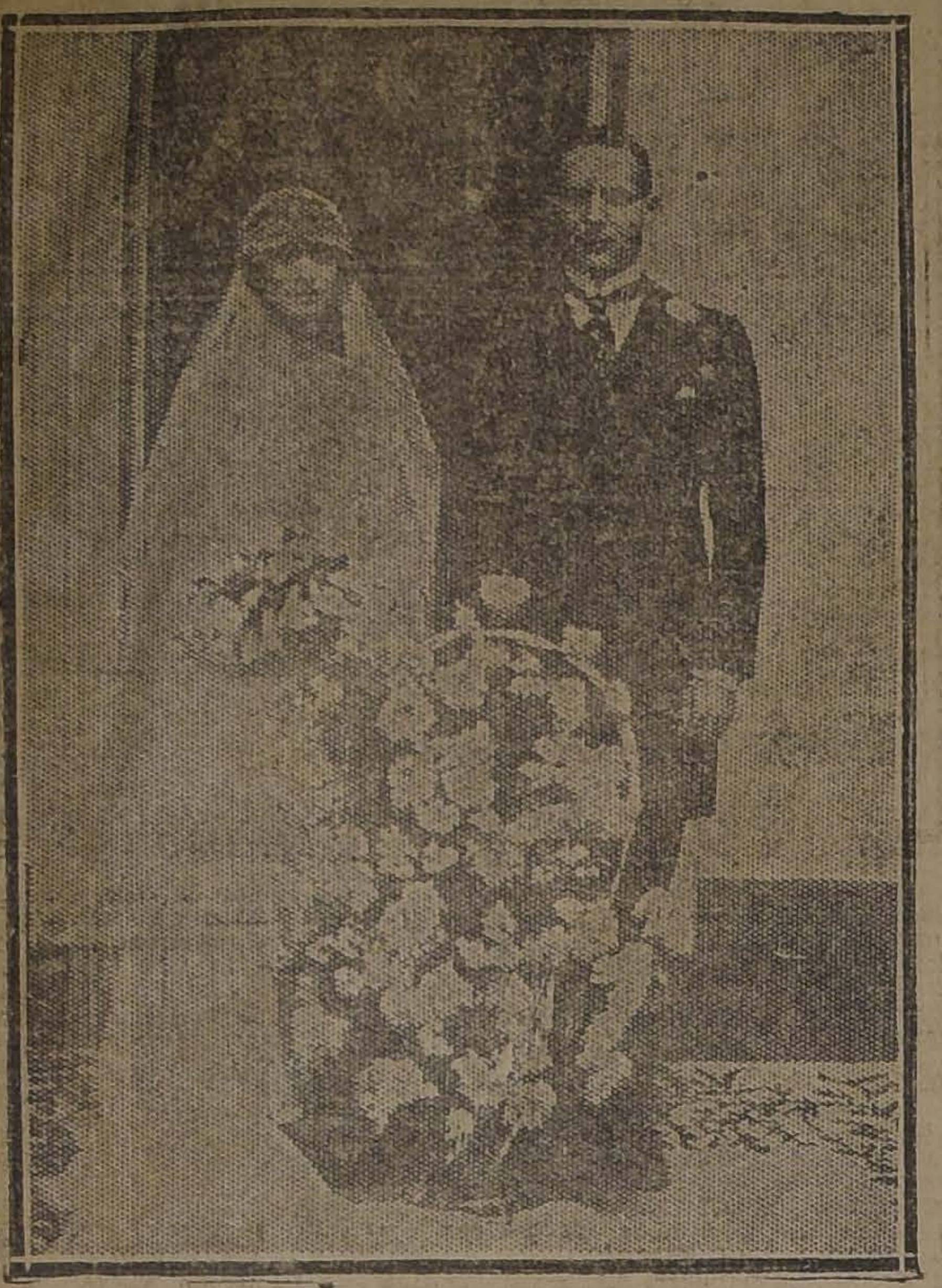

LOS NOVIOS

En la mañana de ayer fué bendecido privadamente en casa de la novia, el matrimonio del Secretario de la Embajada de Estados Unidos en Madrid señor John F. Martin Flescher, con la señorita Marta Amunátegui Lecaros.

Sirvieron de padrinos por parte de la novia el señor Carlos Amunátegui L., y la señora Amelia Lecaros de Amunátegui y por parte del novio el Secretario de la Embajada Norte-Americana, señor Benjamin Thaw y señora Consuelo Morgan de Thaw.

HOTEL SAVOY

Hoy se abre la Gran Exposición de Pieles finas recién llegadas de París.

Invita a la alta sociedad a esta brillante y única Exposición en su género. La entrada será con tarjetas ya repartidas.

Se exhibirán sólo modelos de las siguientes casas:

WILLY, PAQUIN, RUSE, RUFFIN, VERGNE, LA REINA DE INGLATERRA, MAX

Me basta decir que estas firmas son las que presentan sus modelos en un derroche de lujo y escogidos artículos.

Las ventas empiezan mañana de 9.30 á 12.30 y de 2 a 6.

EL REPRESENTANTE.

CENTRO FEMENINO DE ESTUDIO. — Se ruega a las señoritas que deseen tomar clases de declamación, con el maestro Ortúzar, pasen a matricularse, pues el curso se abrirá el primer Jueves de Abril, a las 4 P. M.

El Lunes a las 5 P. M., reunión de Directorio como de costumbre.

VIAJEROS. — Al Sur se ha dirigido el doctor don Rómulo Romero, donde pasará una corta temporada.

—Ha regresado de la frontera el doctor señor Eduardo Bunster Montero.

MATRIMONIO IZQUIERDO FREDES-DE LA FUENTE MOREL.—El 12 de Abril próximo será bendecido privadamente en Viña del Mar el matrimonio de la señorita Isabel de la Fuente Morel, con el señor Luis Izquierdo Fredes.

RESIDENCIA. — El señor Florencio Goycolea Guerrero y familia, han fijado su residencia en Matucana 630.

OPERADA. — Con toda felicidad ha sido operada de apendicitis en el Pensionado del Salvador, la señorita Esperanza Ros Blanco. La atendieron los doctores Benavente y Marchant.

Relojes Pulsera

Maletines de plata y joyas finas, vendo con grandes

FACILIDADES DE PAGO

sin recargo de precio. Entrega inmediata. Se envía muestrario a domicilio.

M. S., CASILLA 3616

PIELES

finas, vendemos, con grandes

FACILIDADES DE PAGO

Se atiende los pedidos a domicilio.

S. J. S.— CASILLA 3616

TOS

Corte inmediatamente esa tos con las

PILDORAS PECTORALES del Dr. SCOTT

Sombreros

Sigue la gran exposición con un variado surtido en:

MERCED 632

SARA JOFRE

GRAN EXPOSICION DE SOMBREROS

Avisamos a nuestra distinguida clientela, que el LUNES 31 del presente, exhibimos nuestro gran surtido de Sombreros.

MODELOS DE SEÑORAS

ECHAURREN 65

SEMANA DE

Excepcionales Ocasiones

AHUMADA 274

CASA McROSTIE

ENTRE AGUSTINAS Y HUERFANOS

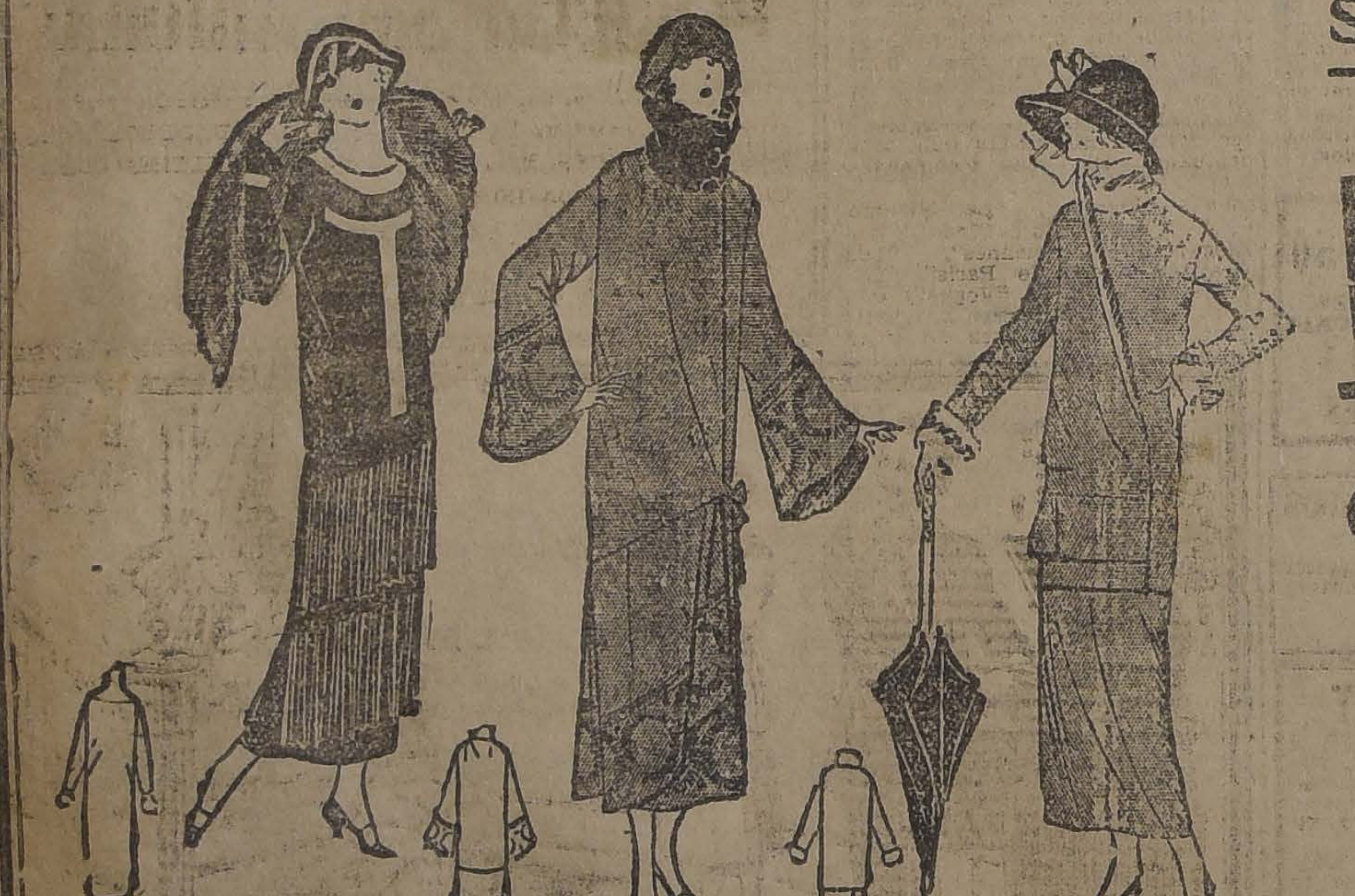

CONFECCIONES

ABRIGOS

ABRIGOS	De género "Piel de Oso", todos colores, y lindos modelos . .	$ 85.00
ABRIGOS	De finísima Gamuza, todos colores y con forros de seda, lindos modelos.	$ 150.00
ABRIGOS	De Astrakán con forro de seda, gran variedad de colores y modelos de alta novedad	$ 198.00
ABRIGOS	De fino paño estampado, adornados con piel y forrados con broche de seda todos colores y lindos modelos	$ 350.00
ABRIGOS	De rica Gamuza de pura lana, todos colores, lindos modelos .	$ 125.00
VESTIDOS	De finísima Gamuza de pura lana, bordados, distintos modelos	$ 150.00
GUANTES	Imitación Gamuza en todos colores. PAR	$ 6.90

TRAJES SASTRE

Confeccionados en rica Gamuza estampada, con forro de seda, todos colores y elegantes modelos. .. .. $ 350.00

TRAJES SASTRE

De rica Gamuza de pura lana, con forro fantasía, todos colores y lindos modelos. .. .. $ 250.00

JERSEYS

De lana tejidos cardados, todos colores y modelos variados .. .. $ 69.00

SALDOS DE CRETONAS.— TODOS COLORES, Y FLOREADOS EN LINDOS DIBUJOS, $ 3.75 Mt.

COMBINACIONES

Para señoras, artículo de mucha duración, todos tamaños .. .. $ 8.90

COMBINACIONES

Para señoras, calidad mu fina .. .. $ 16.90

COMBINACIONES

Para niños marca "Wolsey", todos tamaños .. .. .. $ 21.90

LANAS

Fabricadas por PATON y BALDWINS, Ltd., Fábricas en Halifat, Alloa, etc., Gran Bretaña.

TRADE MARK B B REGISTERED

LANAS	Inglesa de 4 hebras, todos colores, madejón de 100 gmos.	$ 7.9
LANAS	Teazle, especial para cardar, todos colores, madejón de 120 gramos	$ 10.9
LANAS	Pelo Camello, madejón.	$ 6.0
LANAS	Astrakán en todos colores, ovillo	$ 3.9
LANAS	Fleisher's en todos colores.	

MEDIAS

MEDIAS	De rica seda con costura y en todos colores, par	$ 5.5
MEDIAS	De finísima seda con costura y en todos colores, par	$ 6.9
MEDIAS	De hilo muy buena clase, con costura y en todos colores, par	$ 3.9
MEDIAS	De finísimo hilo con flecha calada, par	$ 6.9

LAS NOVEDADES INGLESAS

RECEPCION. — Don Marcial Edwards y señora Luisa Puelma de Edwards, ofrecieron anteayer una agradable recepción en honor del distinguido pianista chileno Armando Palacios Bate.

Asistieron las siguientes personas:

Señoras: Luisa Puelma de Edwards, Ana Nugent de Puelma, Isidora Boonen de Pinto Concha, Sibila Guevara de Señoret, Ana Puelma de Müller, Teresa Verluys de Browne, Rosario Boonen Rivera, Julia Bustos de Pinto y Blanca Anthes de Bombal; y los señores: Marcial Edwards S., Armando Palacios, Ramiro Pinto Boonen y Eugenio Palacios B.

A RIO DE JANEIRO. — Se ha dirigido a Río Janeiro, la familia Videla Lira.

FALLECIMIENTO. — Ha fallecido en esta ciudad a la edad de 26 años, la señora Magdalena Jodar de Rubio, víctima de una violenta enfermedad; ha bajado a la tumba, con su vida tronchada en plena juventud, cuando todo le sonreía y nada hacía presagiar un tan inesperado desenlace.

El desaparecimiento de la señora Jodar de Rubio, enluta a un hogar respetable, dejando sumido en tristeza a un amante esposo y un hijito de corta edad.

MANIFESTACION. — Anoche se efectuó en el Club Conservador la comida que un grupo de compañeros de oficina del Banco Español de Chile, ofrecían al señor Emilio Rodríguez con motivo del retiro de la mencionada institución.

Asistieron los señores Ernesto Rojas, Carlos Jiménez, Manuel Cea Oliva, Alejandro Alvarez, Fco. Alvarez, Agustín Alfonso, Oscar Lobo Onell, Mario y Omar Maturana, Hernán Cárter, Emilio Rodríguez, Ricardo Kagos, Manuel Ramírez, Carlos Tapia, Filimón Zapata y Héctor Lisboa, este último hizo uso de la palabra a nombre del Club "Lautaro Atlético", del cual el festejado es Director.

AL BRASIL. — Próximamente se dirigirá al Brasil el señor Arturo Carrasco.

IN-MEMORIAM. — Mañana Lunes 31, se oficiará, a las 10 A. M., en el altar del Sagrado Corazón de la Iglesia del Salvador, una misa por el eterno descanso del alma, de la señora Balbina Gana de Urzúa.

FUNERALES. — Ayer fueron sepultados los restos de don Augusto Despoy, fallecido anteayer en esta ciudad a consecuencia de un repentino ataque.

MATRIMONIOS CONCERTADOS. — En Limache se ha concertado el matrimonio de la señorita Alice Valck con el señor Germán Oelckers Schwarzenberg.

—Ayer se concertó el matrimonio del señor Humberto Larraín García con la señorita Rosa Bustamante Ipinza.

Hizo la visita de estilo el señor Alfredo Larraín G.

CLUB DE SEÑORAS. — Hoy Domingo habrá dos funciones en el teatro de esta institución.

PARTE. — Circula el siguiente parte:

Próspero Bisquertt P., y Juana Torres de Bisquertt invitan a Ud. al matrimonio de su hija Marta con el señor Alfredo Cueto Puerta de Vera, que se verificará el día 5 de Abril a las 11 1|2 A. M., en la Capilla de la Caridad.

Santiago, Marzo de 1924.

A EUROPA. — En la combinación trasandina de ayer se dirigieron a Europa, el señor Gastón Hamel y señora Luisa Nieto de Hamel.

—Por la combinación de hoy se dirige a París el señor G. Gualtieri.

Consejos de la Comtesse Ivon

PARA EVITAR LAS ARRUGAS.

Es una necesidad netamente femenina, procurar su propio embellecimiento, por el cuidado de sus encantos naturales y ocultando los estragos de los años. La **Crema Nayade**, que vende únicamente la **Casa Francesa**, es especial para la conservación y frescura del cutis y para combatir las arrugas y otros defectos. Su precio es $ 5.00.

NIÑOS ROBUSTOS.

Es muy frecuente ver el penoso espectáculo de guaguas y niños enfermizos y enclenques, que se desarrollan defectuosamente. Las madres son responsables de tales desgracias, porque no se preocupan de tonificarse para alimentar debidamente a sus niños. Evitarían todas las desgracias si adoptaran el uso del Galagactol, que prepara el Laboratorio Chile y que se encuentra en todas las boticas.

RESTAURADOR DEL CABELLO.

Hay muchísimas preparaciones para teñir el pelo, cuyas composiciones son altamente nocivas para la salud: lo hacen caer, o lo dejan de colores matizados. La **Loción Sin Can**, es una preparación que devuelve el cabello su color natural, lo vigoriza y lo pone hermoso y brillante. Se vende únicamente en la **Casa Frapmon, Pasaje Matte 29, casilla 3834.**

El frasco vale $ 15, y se remite por cinco contra recibo de $ 18.

LA TOS CONVULSIVA.

Nada hay más penoso que ver un niño con tos convulsiva, que lo ahoga y martiriza cruelmente; muchos remedios se indican; pero ninguno tan eficaz y rápido en su efecto como el **Antitox del Doctor Richter, que vende la Botica Gamboa, Merced esquina Portal MacClure, y en todas las buenas Boticas.**

CONSERVACION DEL CALZADO

El calzado ha alcanzado precios tan altos que ya va siendo una cuestión seria su adquisición, sobre todo en las familias numerosas; por otra parte, su duración deja mucho que desear, pues el cuero o cabritilla se quebraja o parte, por lo cual se inutiliza el calzado y hay que cambiarlo. Generalmente, esto no es por la mala calidad de los materiales, sino por su mala atención, y sobre todo por el uso de betunes o pastas falsificados o preparados con elementos corrosivos o ácidos que queman y destruyen rápidamente el cuero.

Las dueñas de casa y todas las personas cuidadosas de sus intereses, deben fijarse muy especialmente en esta circunstancia, y elegir con sumo cuidado una pasta, como la **Fix**, que preparan las **Fábricas Internacionales Sueco-Chilenas de Menanteau y Co. Ltd.** Esta pasta se presenta al público en tubos, como los destífricos, en colores negro y amarillo; da un lustre brillante, usando una pequeña cantidad, y como sus componentes son escogidos muy cuidadosamente, hace que el cuero se suavice y ponga muy flexible y le da una duración indefinida, siendo, además, más económica que cualquiera otra pasta o betún.

La venden: **Casa Santo Domingo, Casa Senda y Mercería San Pedro; por mayor, a la Compañía Fix Ltd., casilla 1322, teléfono Matadero 263.**

Recomendamos ensayarla una vez, en la seguridad de que se usará siempre.

LAS PIELES.

La moda impone cada vez más el uso de las pieles, en abrigos y adornos, con razón, porque nada realza tanto la elegancia y la hermosura de la mujer como la acariciadora suavidad de una piel fina. La **Peletería Americana, Alameda esquina de San Diego**, ofrece a su distinguida clientela los más hermosos y elegantes abrigos en pieles finas, así como toda clase de adornos de pieles. En su taller especial se hacen trabajos excelentes de transformación, bajo la dirección de un verdadero artista recién llegado de París.

PARA CONSERVAR LA VISTA.

Nunca debe dejarse pasar más tarde la consulta sobre cualquiera afección a los ojos o debilitamiento de la vista. Al contrario, debe irse inmediatamente al consultorio gratuito del **Instituto Optico de Rotter, Ahumada 264.**

NO TRAGAR MICROBIOS.

Después de los descubrimientos de Pasteur, se puede prevenir la mayor parte de las enfermedades por métodos higiénicos que destruyen o alejan los microbios nocivos. Así, para evitar la grippe debe cuidarse de mantener un aseo perfecto en la boca, y para ello nada es más eficaz y agradable que usar **Elixir, Crema y Polvos Dentífricos del Laboratorio Chile.** Sus propiedades curativas y antisépticas son los más formidables destructores de microbios.

DESCORRIENDO EL VELO

Las mujeres somos curiosas por naturaleza y desde Eva hemos pagado duramente nuestro pecado; pero además de curiosas, somos indiscretas, sobre todo cuando tenemos conocimiento de algo verdaderamente importante, y que hará morir de envidia a las demás por no haber tenido esa dicha. Así pensábamos nosotras ayer, cuando tuvimos la buena idea de visitar, como de costumbre, la **Casa Emilio Delporte y Cía.**, donde hacemos nuestras compras para aprovechar de sus bajísimos precios, y se nos ocurrió interrogar al señor Emilio Delporte sobre las nuevas telas de moda que se llevarán este año. Con su buena voluntad, nos invitó a subir al cuarto piso, y empezó a encantarnos con los mostrarios de alta novedad, repletos de las telas, más originales y preciosas, de las cuales pudimos obtener se nos reservaran algunos cortes que ya están en aduana, y su despacho sólo está retardado por la maldita huelga. Nos dice que los venderá a precios muy atrayentes, por haber sido pagados con buen cambio y cuenta con abrir su gran exposición de telas en la próxima semana, en su **Casa, Bandera 689-693, esquina de Rosas.**

CALZADO DE LUJO.

Los extranjeros que nos visitan proclaman al unísono que en Chile lo que más les llama la atención es la belleza de sus mujeres y sus pies sin igual por lo pequeños y esculturales. Este efecto se realza considerablemente con el calzado y por eso nuestras elegantes prefieren proveerse en la **Casa Real, calle Ahumada 310**, que siempre tiene los últimos modelos confeccionados con una perfección y un arte tal, que lo hacen insuperable y por lo tanto él preferido de toda nuestra aristocrática sociedad, y sin embargo sus precios son de lo más equitativos.

EL MEJOR TONICO PARA EL ORGANISMO.

Las personas débiles, anémicas, neurasténicas, convalecientes, necesitan un poderoso reconstituyente, cual es el **Cerebrol**, que estimula las funciones del corazón y del cerebro, regulariza la digestión, desarrolla el apetito, reconstituye los tejidos y los huesos; da vigor, alegría y actividad, y puede ser tomado por las personas más delicadas y los niños. Se vende en las **Droguerías Importadoras y buenas boticas.**

MODAS DEL DIA.

Toda persona que desee vestir con elegancia y buen gusto, necesita crearse un criterio propio para elegir el modelo de sus vestidos, sus adornos, la clase de tela, la combinación de colores que más le conviene a su físico; esto sólo podrá conseguirlo si consulta frecuentemente buenas revistas de modas que la ilustren y enseñen.

Este es el secreto que hace triunfar a tanta mujer que llama la atención por el buen gusto y la elegancia con que viste; es que lee y observa mucho y está al corriente de las últimas creaciones de los grandes modistos. Para llegar a ese refinamiento recomendamos a nuestras lectoras leer asiduamente algunas de las siguientes revistas de modas que conceptuamos las más recomendables: "L'Art et la Mode", "Chiffons", "Femina", "La Femme Chic", "Le livre de la Mode", "Les Elegances Parisiennes", "Les Grandes Modes de Paris", "La Moda Futura", el "Vogue", etc. Conviene apresurarse a pedir pronto las suscriciones de estas revistas. La **Galería de Novedades, calle Monjitas 879, y Veintiuno de Mayo 511**, tiene un servicio especial y atiende inmediatamente los pedidos de Santiago y provincias; también vende números sueltos.

TEJIDOS DE MODA.

Continúa con gran furor el uso de los tejidos de lana y de seda, que se llevan en todas formas. **La Tricoteuse, calle San Diego 7**, la recomendamos como especialista en la confección de toda clase de trajes tailleurs, batas, capas, trajes para niños y tejidos en general, según los últimos modelos y sobre medida. Sus precios son excepcionales. Una visita a esta casa la dejará plenamente satisfecha.

EXPOSICION DE SOMBREROS.

Entramos al Otoño, y todas se afanan para lucir cuanto antes las nuevas creaciones de los modistos; no estará demás darles unas ideas generales sobre lo que más se usará: Habrá mucha variedad en la forma y tamaño, pero las campanitas son las preferidas. El terciopelo, la chuvetine, gamuza, panne, las pieles y plumas se usarán de preferencia. Por lo demás, para formarse una mejor idea de los nuevos modelos, lo mejor es pasar por la **Casa de Mlle. Adrienne, Pasaje Balmaceda 7**, en donde se inaugurará en los primeros días de la semana, una exposición de sus modelos recién recibidos de las mejores casas parisienses. Puede tenerse seguridad de encontrar lo que más llene el gusto, y lo que más realce la belleza y elegancia, dentro de la enorme variedad de modelos que presenta a su distinguida clientela.

NUESTROS POETAS.

¿Cuáles son los preferidos y sus obras más deliciosas, las que les han dado renombre y popularidad dentro y fuera de Chile? Difícil es decirlo, porque no siempre es posible confrontarlas ni se tienen a mano sus obras. En adelante, será otra cosa, con la publicación de la Antología preparada por Armando Donoso, y que la **Librería Nascimento, Ahumada 275**, acaba de editar con el título de **Nuestros Poetas**. Es una preciosa recopilación de las mejores producciones de los más celebrados poetas chilenos, de todos los tiempos, complementada con preciosos datos biográficos de sus autores, que harán las delicias de todas las personas amantes de las bellas letras.

COMTESSE IVON.

SI SE SIENTE DEBIL TOME
RECALCINE
el más poderoso de los tónicos, indicado en las convalecencias, anemia, neurastenia y debilidad general.
SE VENDE EN TODAS LAS BUENAS BOTICAS

Antes de comprar, ya sea
Cocinas, Calentadores
: : o Estufas a Gas : :
Visite el almacén de nuestra Compañía, en donde encontrará todos esos artículos a PRECIO DE COSTO.
Todos los tipos de cocinas van con nueva patente de
Quemadores Económicos
Compañía de Consumidores de Gas de Santiago
SANTO DOMINGO 1061

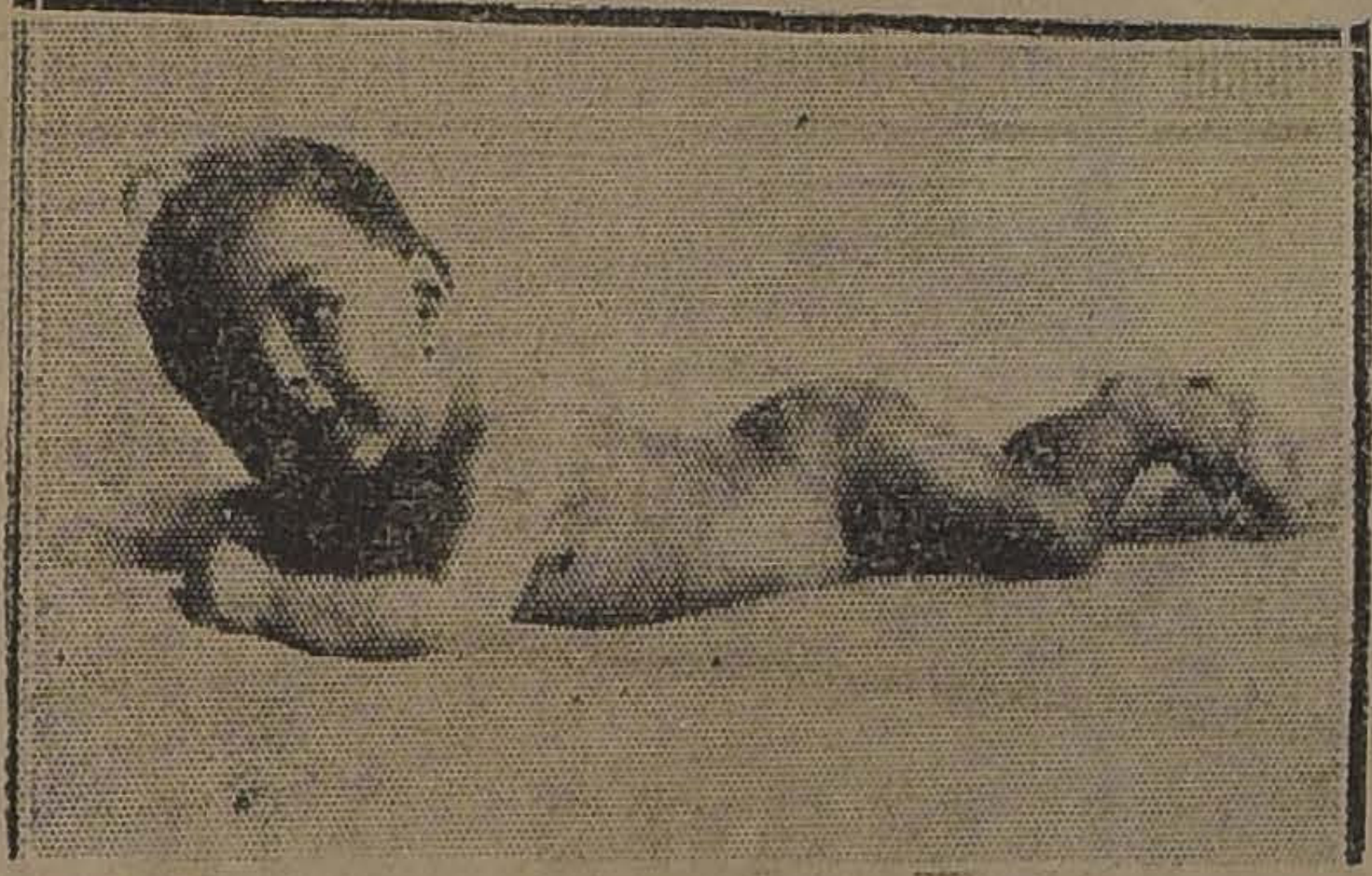

Muy interesante para las Madres

RUTH AMELIA ARANEDA FERNANDEZ. — Edad: 5 meses. — Concepción, Hualqui 3 de Marzo de 1924

Hualqui, Marzo 3 de 1924.
Señor Juan José Farr.
San Bernardo
Distinguidísimo señor:

Créome en el justo deber comunicarle y agradecerle a usted, por el excelentísimo resultado obtenido con el uso de sus inmejorables Obleas Lacteosas Farr, las cuales usó mi señora esposa con un resultado verdaderamente milagroso, pues es el quinto hijo que tengo, siendo ésta la única que tiene la felicidad de criarse con el solo pecho de su madre, gracias a los excelentes resultados obtenidos con dichas obleas, lográndose criar con una facilidad asombrosa, para las demás no ha tenido leche en absoluto por cuyo motivo han fallecido dos.

Para constancia me es grato remitirle una fotografía de la que actualmente criamos, gracias y mil gracias a la importante y nunca comparada preparación que con tanto acierto fabrica usted, y lo autorizo para que haga uso de él en la forma que lo crea conveniente.

La fotografía fué tomada cuando la chica cumplía solo 5 meses. En esta virtud he recomendado sin cansancio su tratamiento con idénticos resultado, por lo que no podía quedarme sin dar a usted mis más sinceros agradecimientos, siéndome altamente grato ofrecerme de usted su más obsecuente y S. S.

ARTURO ARANEDA P.
Inspección General de Servicios Municipales de Concepción.

BAILE
Todo buen danzante no debe ignorar los bailes de moda como el Tango, Machicha, La Java, Shimmy, One Step, y el Boston. Si no los sabe, conviene que los aprenda; de lo contrario hará un deslucido papel en sociedad.— Prof. M. Aguilar.
GALVEZ 119

RITMICA
PLASTICA ANIMADA
SOLFEO SUPERIOR
IMPROVISACION AL PIANO
INTERPRETACION MUSICAL
Señorita ANDREE HAAS
Abrirá su salón de estudio el 1.o de Abril en Delicias 64.

LANA OVILLADA
"Fleisher"
REALIZA SUS EXISTENCIAS POR LA MITAD DE SU VALOR.
Otto Fuhrimann
ROSAS 1123

Teatinos 50
OPERACIONES INDOLORAS
DENTADURAS
— EN —
10 MENSUALIDADES

RENATO OTERO BAÑADOS
Cirujano-Dentista
Ayudante cirugía E. Dental. Extracciones indoloras. Coronas y puentes.
SAN ANTONIO 815

JAN KAVESKY
Da clases de gimnasia rítmica e interpretaciones musicales desde el 15 de Abril. Las personas interesadas pueden matricularse en el Instituto de Educación Física.
CALLE MORANDE N.o 750
todos los días de la semana de 11 a 12 M.

Queso Parmesano
LEGITIMO
ACEITE puro de oliva de los Hnos. Corfe (Oneglia).
SALSA TOMATES italiana de (Piavenza).
CALLAMPAS secas escogidas.
ofrecé:
JOSE B. CEREGHINO
Santo Domingo 596, Teléfono 3998

ESPLENDIDO CHALET
EN PEDRO VALDIVIA
arriendo amoblado.
FREUDENBURG & BALMACEDA

SEÑORITAS COLEGIALES
Acabamos de recibir un lindo surtido de PASITOS TISADOS, BLANCO Y DE COLOR, con sus hilos y sedas para bordar, especial para colegiales.
Moneda 880 - 884
Estado 127

MUEBLES
De comedor, dormitorio, escritorio
A precios sumamente bajos con grandes facilidades en el pago, vende:
La San Antonio
MONEDA 952
FRENTE CASA MUZARD

EUGENIO RUBIO B.
—FOTOGRAFO—
Atiende llamados a domicilio.
SANTO DOMINGO 953

Peletería San Antonio
Pieles finas de confección esmerada, en: NUTRIA, SCONG, MURMEL, OPOZUM, TASMANIA, Y OTROS PALETOES, CAPAS Y ECHARPES, MODELOS PROPIOS DE ULTIMA CREACION, PRECIOS BAJISIMOS.
Se aceptan composturas y transformaciones.
SAN ANTONIO 61

LA VICTROLA QUE TANTO ANHELA,
A SU DISPOSICION AHORA MISMO

No debe privarse Ud. más tiempo de tan útil y agradable instrumento, más cuando estamos ofreciéndole el modelo de VICTROLA adecuada a sus recursos y con nuestras facilidades muy cómodas y sencillas para el pago.

Advierta que pedimos sólo una pequeña parte al contado y entregamos a Ud. la VICTROLA predilecta, que desde esos mismos instantes inicia una era de delicias en su hogar. El saldo puede arreglarlo en unas cuantas mensualidades.

La VICTROLA es de múltiples fines en el seno de la familia. Los medios de distracción que ofrece a Ud. y los suyos, el inmenso caudal de conocimientos musicales que aportará y también la simplificación de medios para proporcionarles a sus invitados, una recreación agradable en su hogar.

Venga hoy mismo a retirar la VICTROLA que sueña tener en su hogar.

CURPHEY & CIA. LTDA
SANTIAGO: AHUMADA ESQ. AGUSTINAS — VALPARAISO: ESMERALDA 99
BLANCO 637
VICTROLA
HIS MASTER'S VOICE

TEA - ROOM GATH & CHAVES
RENDEZ - VOUS DE LA ALTA SOCIEDAD
Temporada Otoño - Invierno
DESDE MAÑANA SE ESTABLECE EL SIGUIENTE PROGRAMA EN ESTE SALON DE TE:
LUNES: TARDES DE MUSICA NACIONAL.— La orquesta ejecutará en este día de cada semana las producciones más selectos de Soro, Allende, Leng, Bisquertt, Rössel, Pereira (padre e hijo), Pérez Freire, Farr, Sta. Sepúlveda, Sra. Cienfuegos de Honorato, Aracena Infanta, Cannobio, etc., etc.
MARTES: TARDE DE MODA.— Audición de música liviana, seleccionada entre los mejores autores clásicos y modernos. Servicio con postre especial.
MIERCOLES: Tardes de música de una nación o autor determinado: Alemania, Argentina, Británica, Brasileña, Eslava, Española, Francesa, Norteamericana, Portuguesa, Rusa, etc., etc. Wagner, Debussy, Strauss, Grieg, Mozart, Tschaikowsky, Saint-Saens, Beethoven, Masenet, etc., etc.
VIERNES: TARDES DE MODA.— Audiciones de música selectísima. Servicio con postre extra.
TODOS LOS DIAS HABILES
APERITIFF CONCERT DE 11 A 12.45, ESPECIAL PARA DAMAS, AMENIZADO POR EL JAZZ - BAND GATH & CHAVES
EL TEA-ROOM
avisa también a su distinguida clientela del servicio de buffet a domicilio para recepciones, matrimonios, bautizos, etc., con su vajilla y personal propio.

IMPERIO

EL PRIMER CINE DE SANTIAGO

Espectáculos óptimos; la mejor orquesta; público exclusivamente social y culto. Propaganda sobria y sincera.

HOY

CUATRO FUNCIONES

PROGRAMAS ESCOGIDOS

LA MEJOR MATINEE:

WILLIAM FARNUM

WANDA HAWLEY Y CLAIRE ADAMS

en el drama de la pradera y de los salones, de cow-boys y de elegantes, conjunto de proezas, de sensacionalismo y lujo, titulado

Las Tres Balas

Y EL PRINCIPE DEL HUMORISMO,

HAROLD LLOYD

en su creación nueva, "NO SOY CORRESPONDIDO".

FUNCIONES SOCIALES (6.30 y 9.40)

Una obra de emoción y belleza

Una película tan hermosa y emotiva como "La Vuelta al Nido". Nuestra réclame es sincera y apelamos al juicio del público para conservar el aserto que, orgullosos estampamos en estas líneas.

LA MISION DIVINA

es realmente un jirón de vida, un aspecto de nuestra vida de familia, del que los padres pueden sacar provechosas deducciones para la educación de sus hijos.

Es obra que emociona, encanta y enseña

MAÑANA:

La sensación de la semana, con

Los Misterios de París

Estreno de la función compuesta por los capítulos: "Los esposos Pipelet" y "Consecuencias de un baile en la Embajada".

Miércoles: 2.o día de moda **Constance Talmadge** en el estreno First National Circuit-1924 EMBUSTERA ADORABLE

MIERCOLES 2

Splendid

EL PEQUEÑO LORD FAUNTLEROY

Es una bella, tierna y romántica historia novelesca, en que alternan magistralmente las escenas del más puro sabor cómico, con otras de amable y humano sentimentalismo.

Argumento de la célebre novela: Little Lord Fauntleroy **MARY PICKFORD** La más difundida de estos últimos tiempos en Estados Unidos, por Francis Hodkinson Burnett **ARTISTAS UNIDOS**

La gran actriz americana, reaparece interpretando un doble rol.

Exclusividad.

Setiembre PLATEA $ 3.00

Esmeralda PLATEA $ 2.50

HOY

VERMOUTH, A LAS 6.05

— Y —

NOCHE, A LAS 9.20

Rosario la Cortijera

Protagonistas:

LA ARGENTINITA

la Constance Talmadge española; y

ELISA RUIZ

la Bertini hispana.

Además:

"EL LUJO DE ANANIAS"

y "NOTICIARIO 94"

Un intenso drama de amor y de celos, de alegría y de dolor, desarrollado en Sevilla la bella y en sus alrededores. La historia de una mujer cuyo corazón fué más poderoso que su juramento; y de un hombre que prefirió matar antes que ver a su amada en otros brazos. Graciosísimas escenas a cargo del cómico Paco Varela.

No deje usted de ver hoy la obra de Dicenta y Paso. Es un orgullo del cine español y un exponente de las bellezas naturales y de las mujeres de la tierra de María Santísima.

Matinee A las 2 en el Esmeralda. A las 2 1|2 en el Setiembre.

Rifa de globos de goma con figuras de animales

DANIEL BOONE

1.a función de la Serie de Jack Mower y Eileen Sedgwick

Una novela por el estilo de las aventuras de

Manuel Rodríguez

Además:

OTRAS ATRACCIONES

ESMERALDA: Selecta, a las 4 1|2: "EN LAS SELVAS DEL BRASIL"

Bertini-Gioana estrenan el Martes "Acqua Cheta"

Los aficionados a la opereta estarán de plácemes el Martes venidero pues el incansable Italo Bertini nos dará a conocer una opereta de factura diferente de todas las que han ocupado el cartel hasta el presente en la brillante temporada que desarrolla su compañía en La Comedia.

Se trata del estreno de la hermosísima opereta que se titula: "Acqua Cheta", y que pertenece a Giuseppe Petri, el celebrado autor de "Adios Juventud", una de las producciones más inspiradas en el género.

La actuación de Italo Bertini en esta obra está por sobre toda ponderación, pues la crítica de la prensa extranjera, le dedica tales elogios que no queremos repetirlos para que el público se dé la satisfacción de juzgarlo sin ajena inspiración.

La opereta en sí es de una belleza propia del inspirado autor de la encantadora pieza "Adios Juventud", lo que equivale a su mejor recomendación.

"La Mazurka Azul" y "La casa de las tres niñas", hoy en La Comedia

La hermosa opereta de Franz Lehar "La mazurka azul", protagonizada por artistas de la capacidad de Pina Gioana e Italo Bertini, tenía que constituír una novedad para el público de La Comedia, que hasta hoy sólo conoció la interpretación de otros conjuntos que sólo aportaron una evidente buena voluntad para poner la opereta en escena. En cambio la compañía italiana interpreta esta preciosa opereta con verdadero acierto, llegando en muchos pasajes a lo magnífico, especialmente en los roles que corren a cargo de la primera tiple señora Gioana, Italo Bertini, Pía Ferace y Mario Roberti.

El público ha manifestado francamente sus aplausos a esta magnífica interpretación, obligando a bisar numerosos cantables y ovacionando al inimitable capo cómico en su interpretación tan graciosa como justa.

Ernesto Cappa, Cesarini y Bragaglia no se comportan con menos acierto, por lo que resulta un éxito de conjunto altamente encomiable.

"La mazurka azul" irá en la función de esta tarde. Se nos pide advertir que la vermouth empezará a las 6 en punto a objeto de que termine el espectáculo a una hora conveniente.

En la noche se pondrá en escena nuevamente la linda opereta que ha hecho Berté con los más inspirados motivos musicales de Franz, Schubert y que lleva el título de "La casa de las tres niñas".

TEATRO SANTIAGO

EMPRESA ERNESTO BOUQUET
Compañía Española de Dramas y obras de gran espectáculo
HOY DOMINGO 30 MARZO HOY
Matinée a las 3 P. M. Gran éxito de risa,
LA MUERTE DEL DRAGON
Vermouth a las 6.15. Interesante estreno,
CARTAS DE AMOR
Noche a las 9.15. El mayor éxito,
LA MUERTE DEL DRAGON

TEATRO LA COMEDIA

EMPRESA ERNESTO BOUQUET
Compañía Italiana de Operetas
BERTINI-GIOANA
HOY DOMINGO 30 MARZO HOY
Vermouth a las 6 en punto. Gran suceso,
LA MAZURKA AZUL
Noche a las 9.15. Sigue el éxito!
LA CASA DE LAS TRES NIÑAS
Martes: Estreno "Acqua Cheta".

Sigue el éxito de "La muerte del Dragón", en el Santiago

EL INTERESANTE ESTRENO DE ESTA TARDE

La compañía que actúa en el Teatro Santiago, ha logrado un éxito en la presentación de la última obra de Muñoz Seca titulada:, "La muerte del dragón".

Concepción Olona nos hace un bonito rol, secundada por Carmencita Domenech una agraciada chica que está llamada a grandes triunfos al atenernos a la forma sobresaliente en que ha llevado el papel protagonista de la obra.

Domingo Rivas, el simpático actor del conjunto, se desempeña con buen gusto en su papel de Capitán, como asimismo están muy acertados Hortensia M. Zamora, Carmen Jarque, Juan Córdoba, Italo Martínez y Alcardi.

En vista del éxito de ayer, "La muerte del dragón" subirá a escena en la matinée de hoy y en la función de la noche.

Para la vermouth se ha preparado un estreno de grande importancia, pues se pondrá en escena por primera vez en Chile, la comedia de J. León Pagano intitulada: "Cartas de amor" y que en su estreno en Buenos Aires alcanzó un éxito de tal resonancia que hatsa hoy se mantiene en el cartel.

Las funciones de hoy en el Coliseo

Un triunfo resonante obtuvo anoche la compañía Retes-Jarque con el estreno en el barrio de la hermosa opereta francesa "La Mascotta".

El argumento de la obra es agradable y comprensible. Su trama es vasta y rica en escenas de gran hilaridad.

La interpretación que hicieron de esta pieza los elementos de Retes-Jarque, fué bien recibida.

Hoy en matinée este conjunto pone en escena la tan divertida opereta de gran comicidad "Los mosqueteros".

En la sección vermouth, se reprisará la tan celebrada opereta del maestro Lehar "La mazurka azul", obra de gran lucimiento para los principales intérpretes. Blanca Larini, Gironella, Rosita Giné, Retes y Jarques.

En la noche subirá a escena por última vez "La Mascota".

Novedades Hoy 3 funciones CUETO, ESQ. AVENIDA PORTALES

MATINEE, A LAS 3 P. M.
Segunda función de la serial por Charles Hutchison:
"EL REY DE LA RAPIDEZ"
Además Harold Lloyd, en
"LA DANZA DE DOS APACHES"
"FOGONES Y FOGONEROS" y
"HERCULES METRALLA"

ESPECIAL. — FUNCIONES DE MODA.— NOCHE

La octava maravilla del mundo:

Sodoma y Gomorra

por la seductora LUCY DORAINE.

NOTICIAS CINEMATOGRAFICAS

SALA IMPERIO

Los espectáculos de hoy. — La matinée que esta Sala central ofrecerá hoy, compone, como de costumbre, un espectáculo seleccionado expresamente entre los más apropiados para el mundo infantil. Así figura como obra básica del programa, la nueva producción extraordinaria de la Fox, titulada "Tres balas", drama de salones y praderas, del campo y la ciudad, que interpretan tres grandes artistas indiscutidos en la pantalla americana, como William Farnum, Wanda Hawley y Claire Adams.

La sección Selecta, a las 4.30, consulta un cartel de alta comedia, con la obra titulada "Marido de seda, mujer de percal". La interpretación, en lo principal, es de Elena Chadwick, la deliciosa protagonista de "Señoritas, cuidado con la curva".

Para las funciones sociales de lujo de las 6.30 y de las 9.30, se ha escogido otro estreno nuevo de los últimos de la Fox, una obra que, en el carácter de comedia fina, acepta con dificultad parangones, pues es una brillante excepción del género elegante y a la vez de alta intensidad dramática. El carácter de esta película es tal que ha dado margen para que se la compare, tanto por su finalidad, como por su desarrollo, con aquel hondo drama de la vida real que llenó dos años atrás los carteles de nuestros cines durante mucho tiempo: con "La vuelta al nido", que protagonizaba Mary Alden.

La interpretación, que es exacta y valiosa, está encomendada a un conjunto homogéneo de artistas notables, elegidos armónicamente dentro de lo mejor para la encarnación de cada tipo.

SPLENDID THEATRE

En matinée "La casa de los fantasmas", por Harold Lloyd. — Especial y noche, "Ida y vuelta a Edén", por Doris May. — A las 6.30 P. M., y a las 10.30, se estrena una graciosísima y poética comedia de amor, editada por la prestigiada manufactura Robertson-Cole, se titula "Ida y vuelta a Edén", y su argumento refiere las aventuras de una niña a quien su padre para gozar de algunos días de tranquilidad, envía donde un tío, muchacha de lo más loca y que no está quieta un segundo; allí se encuentra con un fakir que la estafa vendiéndole una alfombra que al decir de él tiene virtudes maravillosas, pues otorga lo que uno desea con sólo pararse encima de ella.

Esta obra es de gran lujo, luciendo en ella Doris May, elegantísimas toilettes de la última moda de París. Su argumento es de moralidad completa.

En la matinée a las 3 P. M. se exhibe "La casa de los fantasmas", cómica de hilaridad fenomenal, que ha alcanzado un ruidoso éxito y obra en la que hace su mejor y más graciosa creación el popular y célebre bufo Harold Lloyd. Su argumento refiere las peripecias, sustos y miedos que suceden a Harold Lloyd, a su esposa y al negrito Africa en una casa embrujada. Van también las cómicas, "Riñas y rugidos", obra de hilaridad brutal por Chaplin II, y los leones amaestrados del Circo Barnum y por último "Caída de las nubes", por el monito Morisqueta, y un circo de monos. Por último se exhibe el emocionante y bellísimo drama policial por Jewel Carmen titulado: "Así son las mujeres", o "La última estafa".

En la Selecta a las 5 P. M. se da por última vez "El hombre que asesinó", adaptación de la sublime obra pasional de Claude Farrere por la divina Mae Murray. Y en la primera de la noche a las 9.30 P. M., el hermoso drama pasional, "El cobarde", por la encantadora May Allison y el gentil galán Forrest Stanley.

BRASIL

"Ultimas exhibiciones de "Jocelyn". —Uno de los éxitos más merecidos de la temporada ha sido conseguido con "Jocelyn", la bellísima película Gaumont adaptada del poema de Lamartine. Ha sido esta cinta dirigida por Leon Poirier e interpretada por Armand Tallier.

"Jocelyn" se repetirá en las funciones de vermouth y noche de hoy en el Teatro Brasil, a pedido de muchas familias. Además, irá la comedia "Atacando la línea", por Buddy Messinger.

En matinée a las 2.30 se exhiben la última función de "Las garras del águila", y un programa bufo Universal.

SETIEMBRE Y ESMERALDA

"Rosario la Cortijera". — En las funciones de vermouth y nocturna los dos principales teatros de la sociedad Aurelio Valenzuela Basterrica y Cía., harán las últimas exhibiciones de "Rosario la cortijera", la triunfal vista española por La Argentinita, Elisa Ruiz y Paco Varela.

Otro factor de éxito que olvidábamos citar es el de los preciosos escenarios en que ha sido tomada la cinta. Sevilla con todas sus bellezas y sus pintorescas costumbres da a "Rosario la cortijera" un ambiente único, inimitable para todos los productores norte-americanos. Se ven la Giralda, el Alcázar, el Gualdaquivir, la Torre de Oro, las rejas galanas, tas, la Semana Santa, verbenas, corridas y ros los campos de crianza etc.

La orquesta acompañará ción con música netamente Los bailes de La Argentinita sincronizados con la música.

Olvidamos decir que el será completado con la revista tualidades "Noticiario Universal 94", y con la graciosa cómica hijo de Ananías".

—En matinée se dará te programa para el mundo

"LA ARGENTINITA" EN "
LA CORTIJERA"

La principal película en ne", la nueva serie Universal Eileen Sedgwick y Jack niel Boone es un personaje te a nuestro Manuel un guerrillero que luchó pieles rojas y contra los la independencia de su

Además, en el Setiembre una señora", por Gladys el Esmeralda, "Los reyes to", por Jack Hoxie.

El espectáculo empieza Esmeralda y a las Setiembre.

—A las 4.30, hay selecta meralda. Se exhibirá "En del Brasil", la notable tural en la cual aparecen y fieras del interior continente.

¡MUJERES
DE CORAZON
Y HOMBRES
DE CARACTER!

VED:

Los Modernos Fariseos

La penosa novela de las víctimas de la

HIPOCRESIA SOCIAL,

de las mujeres empujadas a la perdición; de los niños que lloran de hambre; de los hombres caídos en la miseria porque han sido legalmente estafados; de los jóvenes sumidos en el vicio por culpa de sus padres.

MARTES

SETIEMBRE, BRASIL Y ELECTRA

MIERCOLES

ESMERALDA Y ODEON

ENTRETENGA SUS NIÑOS

Adquiriendo uno de los juegos que publica "La Nación" los días Domingos. Remítanos sesenta centavos y a vuelta de correo recibirá uno de ellos impreso en cartulina.

Minerva

SAN PABLO ESQ. CHACABUCO

HOY

—: MATINEE, A LAS 3 :—
DOS — SERIALES — DOS
Fin de la serie record
Las Garras del Aguila
Estreno de la serie sensacional
"El Rey de la Rapidez"
por Charles Hutchinson; y la cómica
"UN DETECTIVE".

ESPECIAL, 6.30 Y NOCHE, 10
Espectáculo dedicado especialmente a las familias.
El éxito más fenomenal del día
JOCELYN
la obra sublime del poeta de las mujeres, MARTINE, y
"EL JARDIN DEL DIABLO"
Por Lionel Barrimore y May

"RENACIMIENTO FILM", presentará próximamente:

Los Desheredados de la Suerte

una película chilena que usted no podrá dejar de ver.

TEATRO UNION CENTRAL —: HOY

MATINEE 3.30 VERMUTH 6.30 NOCHE 9.30

LA PRECIOSA PELICULA ESPAÑOLA

Rosario la Cortijera

PLATEA MATINEE: $ 2.00. —:— VERMOUTH Y NOCHE: $ 3.00.

CON ORQUESTA PROPIA

ALHAMBRA

EL SEGUNDO CINE CENTRAL

Y

VICTORIA

EL MEJOR CINE DEL BARRIO ULTRA-MAPOCHO
3 Funciones HOY 3 Funciones
DOBLE MATINEE:
La película que todos quieren ver:

LOS MISTERIOS DE PARIS

reexhibición de la FUNCION PRIMERA, y

HAROLD LLOYD

en "SORPRENDIDOS POR LA CAMARA", con "AGAPITO PRESIDIARIO", por LARRY SEMON.

ESPECIAL 6.30 NOCTURNA 9.30

IRENE CASTLE

la más elegante de las actrices del cine, en

HOMBROS DE MUJER

estreno extraordinario Star de Luxe.

"Gráciles hombros de mujer
que aunque tan débiles parecen,
bajo los mundos del deber
eternamente saben ser
Atlas que nunca desfallecen".

MAÑANA SODOMA Y GOMORRA Acto 2.o LA REDENCION

TEATRO IMPERIAL

MATINEE:

LOS MISTERIOS DE PARIS

2.a función y

EL REY DE LA RAPIDEZ (3.a función)

6.30 y 9.30

William Farnum Wanda Hawley y Claire Adams

en el drama de praderas y salones:

TRES BALAS

con

Lucy Doraine

en la 8.a maravilla

SODOMA Y GOMORRA

HOY MATINEE

A LAS 3 P. M.

LA RISA A GRITOS CON

HAROLD LLOYD

en su última y mejor creación:

La Casa de las Fantasmas

SPLENDID - HOY

EL PRIMER CINE DE CHILE

Hoy 5 P. M.:

"EL HOMBRE QUE ASESINO"

POR

MAE MURRAY

6.30 y 10.30 Función de gran Moda

Estreno del graciosísimo idilio de alegre juventud soñadora que tiene dos temas:

I. "Al que Dios no le da hijos, el diablo le da sobrinas".

II. "Las faldas largas son un símbolo de esclavitud, y las mujeres de hoy no están para eso.....".

Titulado:

IDA Y VUELTA A EDEN

por la lindísima, graciosa y elegante favorita: **DORIS MAY**

GRAN LUJO - ABSOLUTA MORALIDAD

Martes

DE MODA

la más linda de las actrices del cine, la inolvidable protagonista de "El fruto prohibido" y "La cautiva del caudillo moro";

AGNES AYRES

en la más grande obra maestra de **CECIL B. DE MILLE**

El Poder del Enemigo

Drama de amor inmenso, de sacrificio y sublime heroísmo.

Super - producción PARAMOUNT. — Exclusividad Max Glücksmann.

Agnes Ayres

Mundial

Plaza Almagro.— El cine favorito y predilecto de las familias

DOBLE FUNCION COLOSAL

LOS MISTERIOS DE PARIS y LA DAMA de la CABEZA CORTADA

2.a función de esta maravillosa y aplaudida obra.

DRAMA SENSACIONAL A GRAN LUJO, DE AMOR, INTRIGA Y AVENTURAS.

MATINEE DOBLE, A LAS 3, 2.a función de la serial arrebatadora:

EL REY DE LA RAPIDEZ

Y HOUDINI el burlador de cárceles en

El hombre que resucitó

COLISEO NACIONAL

COMPAÑIA DE OPERETAS RETES JARQUE

HOY DOMINGO 30 de MARZO, HOY

Tres grandes funciones

MATINEE 3.30. Gran éxito

"LOS MOSQUETEROS"

VERMOUTH 6.30. Suceso colosal.

"LA MAZURKA AZUL"

NOCHE 9.30. Exito nunca visto

"LA MASCOTTA"

Presentaciones esmeradas.

PLATEA: $ 3.00

MATINEE

TEATRO

REPUBLICA

HOY 3 FUNCIONES

ESPECIAL Y NOCHE

JUGANDOSE LA VIDA, DRAMA DE COW-BOYS Y AVENTURAS

Harold Lloyd EN LA LINDA COMEDIA DE LIOS AMOROSOS **y el Pibe Cachafaz**

SECCION DE MODA A LAS 6.30 Y 9.30. — IDEAL ESTRENO PARAMOUNT

Briant Washburn y Lois Wilson

EN CORTESANO Y CAMPESINO **FASCINALO MUJER...**

MINERVA

Hoy dará este cine de la calle San Pablo tres funciones. En matinée, a las 3, un programa compuesto de tres atracciones: Fin de la serie "Las garras del águila".

Estreno de la serie: "El rey de la rapidez", por Charles Hutchison y Luci Fox.

Los episodios que se estrenan hoy: 1.o, "El prófugo"; 2.o, "La lucha submarina", y 3.o, "Pedro el piadoso".

Y además se dará la cómica: "Un detective", por Billi Engle. En especial y noche, doble función extraordinaria. Estreno de: "El jardín del Diablo", interpretado por Lionel Barrymore y May Mac Avoy. Y se repetirá por última vez el mayor éxito de la temporada: "Jocelyn", que se estrenó ayer con teatro lleno en las dos funciones.

FRANKLIN

"La verdad acerca de las esposas". — Un atrayente espectáculo ofrece hoy este teatro en sus funciones de especial y noche, con el estreno de la notable producción: "La verdad acerca de las esposas". Tienen a su cargo la interpretación de este film notable, las grandes estrellas de la pantalla: Bethy Blithe y Ana Luther.

Completa el doble programa de la especial, el estreno de la primera función de la serie: "En los días de Daniel Boone", y acompaña en la noche a "La verdad acerca de las esposas", la picaresca comedia, creación de la gentil Gladys Walton: "Una carta de amor".

Para la matinée de las 2.30, se anuncia el último éxito de Buck Jones: "Los tres Mosqueteros de la sierra", la no menos interesante creación de Perico Metralla: "El novio relámpago", la 4.a función de la serie: "Las garras del águila" y la chistosa comedia por el perro Pall: "Mi compañero".

DIECIOCHO

En matinée, programa de doble atracción, con el estreno de la película cómico sensacional, titulada: "Jugándose las vidas", creación en 5 actos de William. Tema de moralidad absoluta. Además, estreno del siguiente programa cómico Universal: "Actualidades mundiales". "Agapito el espía", cómica por Larry Semon. "Hasta luego Sultán", cómica por Brownie y Cachivache. "Un arrojado", dramita de cow boys por Eddwars Nills.

En las secciones de especial y noche, estreno de la obra Paramount, titulada: "El anillo del matrimonio", creación lujosísima de Ennid Bennett.. La Orquesta Jazz ejecutará un escogido programa musical. Fuera de programa: Audición Brunswick, Puccini: Madame Butterfly, Soprano. Ponchielli, Gioconda: "Danza de las horas".

2.° ANIVERSARIO DE LA INAUGURACION

- DEL -

ESMERALDA

MAÑANA

Matinée gratis, a las 2.30:

LAS ENTRADAS SE REGALAN A LOS NIÑOS EN LA DIRECCION DEL TEATRO

Vermouth, a las 6.5:

LA CASA DE LOS FANTASMAS

Por HAROLD LLOYD

La entrada no se paga con dinero, sino con libros usados:

PALCOS . . . 10 libros BALCON . . 2 libros

PLATEA. . . 3 libros GALERIA . . 1 libro

CON ESTOS LIBROS SE FORMARA LA BIBLIOTECA PUBLICA DEL BARRIO

Noche, a las 9.20:

PALCOS: $ 15.00—PLATEA: $ 6.00.

VELADA DE GALA — FESTIVAL DE BANDAS

ILUMINACION — GRAN ORQUESTA

RIGOLETTO (Cine Cantante)

CASI UNA SEÑORA

Por GLADYS WALTON

LA CASA DE LOS FANTASMAS

Por HAROLD LLOYD

IRIS

Matinée: Hoy estrena este teatro en la matinée infantil, a las 2 1|2 en punto, la 2.a función de "El rey de la rapidez", por Charles Hutchison y el 2.o programa cómico: "Imperio", interpretado por Harold Lloyd, "Chupitogui, Larry Semon, el Mono Martín y Bebé Daniels.

Especial y noche: Estreno de la producción de gran lujo especial para señoritas, titulada: "Hombres de poca fe", interpretación de la hermosa y elegante Katherine Mac. Donald.

INDEPENDENCIA

Sus programas de hoy con "La casa de los fantasmas", por Harold Lloyd.—En la matinée, a las 3 P. M., va la cómica: "Chaplín emigrante", el drama de aventuras: "El último Bonaparte" o "El aesoro del Gran Capitán", y la comedia policial: "La pista sangrienta", por Charles Ray.

En la especial, a las 6.30, se exhibe la primera función del serial de aventuras, titulado: "Ruth la aventurera", por Ruth Roland; los episodios que se exhiben, se titulan: "La condesa falsa", "El secuestro" y "El espía fascinador".

En la nocturna, a las 9.30, se estrena la cómica de gran risa: "La casa de los fantasmas", última creación de Harold Lloyd, también las cómicas "Riñas y rugidos", por los leones del Circo Barnum y "Caída de las nubes", pieza muy cómica por el Circo de Monos bajo la dirección del popular Morisqueta, y por último va: "Los pecados de San Antonio", por el gentil Bryant Washburn.

EXCELSIOR

"Refugio del corazón".—Esta delicada producción, creación de la pasional actriz Clara Adams es el estreno que se anuncia para las funciones de especial y noche de hoy.

La matinée se anuncia triple con la tercera función de la serie: "Las garras del águila", la primera de la serie: "El rey de la rapidez", y un divertido programa cómico.

PROVIDENCIA

Inauguración de la temporada de Otoño.—En las funciones de tarde y noche de hoy inaugura esta simpática sala su temporada de Otoño con el estreno: "El anillo nupcial".

La matinée con programa doble: la cuarta función de la serie: "Las garras del águila", y el drama de aventuras de cow-boys: "El gato montés", creación del incomparable Hoot Gibson.

POLITEAMA

"El hombre que asesinó". — En vermouth y noche se estrenará la más grande y artística producción moderna Paramount. Obra del famoso Director Fitz Maurice. Se titula: "El hombre que asesinó" y es una adaptación de la obra de Claude Farrére y Perre Frondaye. Creación de Mae Murray. En la selecta de las cinco se reprisará el drama: "La verdad acerca de las esposas", y en matinée irán dos vistas seriales: la penúltima función de: "La perla misteriosa" y el estreno de "Ruth la aventurera", tres primeros episodios terminando con una cómica por el simpático guatón Tripitas.

31-M

ALHAMBRA Y VICTORIA

En matinée estos concurridos cines iniciarán la exhibición de la magna serial francesa, titulada: "Los misterios de París", adaptada de la popular novela de Eugenio Sué. Huguette Duflos, la hermosa y conocida actriz parisiense encarna el rol protagonista de la obra, siendo secundada por varios artistas favoritos del público. A continuación van dos comedias de graciosos argumentos: "Agapito presidiario" y "Sorprendidos por la cámara" cuyos protagonistas son Larry Semon, Harold Lloyd, Bebé Daniels y Harry Polard, Cachivache. En las funciones de moda, especial y nocturna, presentarán el nuevo exponente de la Hodkinson Picture, titulado: "Hombros de muper" en cuyas escenas realiza una hermosa labor artística la seductora actriz Irena Castle.

IMPERIAL

Un programa doble ofrecerá hoy este teatro en la matinée; va la tercera función de "El rey de la rapidez", que consta de los episodios 7, 8 y 9. El rol protagonista de la cinta corre a cargo de Charles Hutchison. Además va la segunda jornada de "Los misterios de París". En especial y nocturna, estrenará el notable exponente de arte alemán, titulada: "Sodoma y Gomorra", en cuyas escenas ejecuta la admirable astriz Lucy Doraine, una de sus más acabadas y perfectas creaciones. A continuación exhibirá el estreno de la Fox, titulado: "Las tres balas", sensacional drama de grandes aventuras, interpretado por el coloso William Farnum, quien es secundado por Claire Adams y Wanda Hawley, artistas de grandes cualidades interpretativas.

Grandes Bailes

HOY EN EL AMERICAN CINEMA

ARTURO PRAT ESQUINA ALONSO OVALLE

DE 6 A 8 Y 10 A 1 A. M.

SEÑORITAS: $ 1.00. — CABALLEROS: $ 3.00

REPUBLICA

En matinée va la cinta de aventuras titula: "Jugándose la vida", creación del intrépico actor Ricardo Talmadge. En especial y nocturna estrenará la producción de la Paramount Picture, titulada: "Fascinalo mujer", creación de la ideal pareja formada por Bryant Washburn y Luis Wilson. x

AVENIDA MATTA

La película de fuerza da en la especial y se repite en la nocturna. Se titula: "El corazón de un hereje", y tiene como intérprete a Mary Thurmann. En matinée va "Sessue Hayakawa", en "El Primogénito" y Mabel Normand en el "Alma del circo". Además se presentan varias cómicas.

ALAMEDA

Con una matinée extraordinaria inicia su espectáculo del día hoy esta sala. Se dan a conocer los primeros episodios de dos nuevas seriales. Estas películas son: "En la época de Daniel Boonen" y "Ruth la aventurera", por Ruth Roland. La especial y la nocturna tienen como programa de gran atracción a Jewel Carmen, gran artista, que se presenta en su última película: "Así son las muejeres". También va la pieza "La querida de nadie", por la Pirulit.

COLON

Gladys Walton, cómicas y Jazz Band —La matinée se incia con la obra del momento: "Las garras del águila", que en esta función llega a su última parte. Es el desenlace. También se da: "En la tierra del moro", y tres cómicas Mack Sennett. Como se ve, es un buen programa. La especial y la nocturna tienen a Gladys Walton en la preciosa creación de arte: "Cartas de amor". Actuará el Jazz Band, como de costumbre.

SELECTA

Las tres funciones de hoy.—Con un buen programa actúa hoy la pantalla de esta sala, siendo su principal atracción la presencia de Wesley Barry, quien tiene su mejor éxito en la película: "Canillita", que va en las dos secciones de Especial y Nocturna. Junto con esta película se da otro programa, extraordinario. La matinée se hace con la segunda función de "Las garras del águila". Se da además: "La mano del culpable" y la cómica "La madrina".

DELICIAS

5 películas.—El Delicias ha presentado siempre cinco estrenos los días Domingo. Para hoy tiene las siguientes obras: el estreno de la super-producción de aventuras sensacionales: "Las garras del águila", con sus últimos episodios. Va Harold Lloyd en su comedia festiva: "Cortesanos y campesinos", de mucha hilaridad y otras cómicas. La especial señala el estreno de la nueva serial "En la época de Daniel Boonen", con los tres primeros episodios. También se da la comedia de lujo: "¿Por qué pecan las casadas?". La nocturna se hace con el mismo programa.

UNION CENTRAL

"Rosario la cortijera", se repite hoy en el Unión. — Un verdadero acontecimiento artístico fué el que causó ayer en el Unión Central la exhibición de la interesante cinta hispana: "Rosario la cortijera".

Hoy se repite esta cinta en matinée, vermouth y noche.

AVENIDA

"La hija de la pantera negra".—Cuatro funciones ofrece hoy esta sala. En matinée va la obra de Lamartine, llevada a la pantalla por la casa Gaumont, titulada: "Jocelyn". En la selecta se ofrece un huracán de carcajadas con las comedias: "La nena del cine" y "Descanso inquieto"; termina con la comedia de aventuras: "El código del montado". En especial y noche se presenta la intensa novela dramática. "La hija de la pantera negra", basada en la novela de Swinburne: "Faustina".

MUNDIAL

"La dama de la cabeza cortada" y la segunda función de "Los misterios de París".—Este sensacional programa doble es el que anuncia para sus funciones de especial 6.15 y noche 9.30 este concurrido cine de la Plaza Almagro. Nada diremos de la grandiosidad de los "Misterios de París", obra conocida ampliamente de todos y que ha obtenido un éxito sin precedentes. En cuanto a "La dama de la cabeza cortada", es un emocionante drama a gran lujo de una intriga culminante. Para la matinée, a las 3, tiene anunciado el doble programa compuesto de la segunda función de la serial que arrebata al público de entusiasmo: "El rey de la rapidez", y la gran cinta de aventuras extraordinarias por Houdini, el célebre burlador de cárceles, titulada: "El hombre que resucitó".

ODEON

Sus funciones de hoy.—Matinée, a las 2 1|2 con el estreno del programa cómico en que entra: "La casa de los fantasmas", de Harold Lloyd: "Riñas y rugidos" y "Caída de las nubes"; a continuación el estreno de la primera función de la serial: "Ruth la aventurera". Creación Pathé N. Y. de Ruth Roland y la última de la serial: "Las perlas misteriosas". En las funciones de especial y noche irá el estreno del emocionante drama pasional y de aventuras: "La hija de la pantera negra". Creación de Florencia Reed.

NOVEDADES

"Sodoma y Gomorra", por Lucy Dorayne. — En las funciones de especial y noche de hoy se estrena la primera película gigante del año:

"PIDA VINO BENITEZ"

En Estilo Colonial

OFRECEMOS A USTED

CARROS DE TE, MESAS, SILLAS, SILLONES, LAMPARAS, PISOS, PORTA - ABRIGOS, PARAGUEROS, etc.

LA TORNERIA

"EL CONDOR"

CONDOR 1380. — TELEFONO N.o 270 (Parque)

Suc. J. Tixier Z.

Mañana Lunes 31 de Marzo

EMPEZARA LA GRAN LIQUIDACION DE CASIMIRES DE LANA PARA TERNOS Y ABRIGOS

Hay Casimires pura lana, desde $ 14.80 metro; Paños para trajes y abrigos; Gamuzas pura lana en todos los colores; Sargas de lana para trajes de niño; Gabardinas, Casimires para traje de señoras.

Franela cruda americana, desde $ 2.40, 2.90, 3.40, 3.90, 4.40 y 4.90 metro.

Moletones de un color, desde $ 2.20 metro.

Franelas de colores, Brines, Casinetas.

Borlones lisos y de felpa.

Céfiros para camisas.

Vichy, desde $ 1.60 metro.

Galatea muy gruesa para trajes de niño.

Gabardinas de algodón y sargas para vestidos. Esponjas de un color y egipcias.

Tocuyo y crea para sábanas.

Cretonas para cortinas, desde $ 2 metro.

The Interoceanic Economic Dry Goods Stores Inc. :--: Delicias 3035

SITUADA A UNA CUADRA DE LA ESTACION ALAMEDA

OPORTUNIDAD UNICA EN SANTIAGO

DESDE MAÑANA LUNES EN LA VILLA DE MADRID

RICAS Viyelas listadas, de valor de 4.50 el metro, a .... $ 2.80

RICAS franelas en colores oscuros y pintados, de gran novedad, de valor de 5.25, el metro, a .... $ 3.60

RICOS piqués blancos afranelados con lindos dibujos de valor, de 8.50 el metro, a........ $ 4.50

RICOS moletones en 140 de ancho, en colores lisos y listados, de valor de 14.50, el metro .... $ 8.90

TERCIOPELOS ingleses en colores azul marino, blanco, café y negro, al precio irrisorio de . . $ 7.90

LA ULTIMA novedad en terciopelos ingleses, labrados, a ...... $ 19.50

TERCIOPELOS negros en pura seda, el metro, desde .... $ 14.50

TERCIOPELOS franceses en pura lana y muy anchos, desde .... $ 14.90

RICOS fulares Chiné, en un metro de ancho, especiales para forros de abrigos, a........ $ 9.50

CHALONES de gran novedad, muy prácticos para la salida de teatros, de 220 centímetros de largo por 80 de ancho y con lindos flecos de seda, a. ...... $ 15.00

REGALAMOS satines de un color y en 50 colores diferentes, el metro, a........ $ 1.95

Astrakanes y Felpas
a precios irrisorios.

LA VILLA DE MADRID - 64 - AHUMADA - 64

"Sodoma y Gomorra", tragedia moderna interpretada por la célebre actriz Lucy Dorayne.

Para la función de la matinée estrena la comedia "La danza de los apaches", creación de Harold Lloyd; luego presenta a la intrépida pareja Lucy Fox y Charles Hutchison en la sensacional serial "El rey de la velocidad", de la cual estrena la segunda función, terminando el espectáculo dos divertidísimas creaciones de Harold Lloyd, tituladas: "Hérculos Metralla" y "Fogones y fogonazos".

ELECTRA

"El hombre que asesinó". — Presenta en las funciones de especial y noche de hoy el estreno de la producción extraordinaria de la Paramount Pictures: "El hombre que asesinó", obra dirigida por Jorge Fitzmaurice, adaptación de la obra de Claude Farrere y Pierre Frondaie, interpretación a cargo de Mae Murray secundada por David Powell.

En la matinée estreno de la primera función de la serie de aventuras y hazañas "Ruth la aventurera", por la linda y valiente Ruth Roland; la parodia de la obra de Dumas, "Los tres mosqueteros de la sierra"; y la cómica "Riñas y rujidos".

HIPPODROME

Sus tres funciones de hoy.—Matinée, a las 3 en punto, con programa triple, tercera función de la serie "Las garras de águila"; el lindo drama cow-boy en 5 actos, "Los reyes del desierto", la mejor y más sensacional creación del popular cow-boy Jack Hoxie; y la divertida comedia "De allí para acá".

Especial a las 6.30, final de la emocionante serie Universal "Las garras del águila", interpretada por Fred Thompson, Al Wilson y Ana Little. Noche, a las 9.30: "Miel silvestre", por Priscilla Dean.

Gran Galpón

arriéndase en 10 de Julio esq. Vicuña Mackenna o sus alrededores. Alto interés se pagaría también, a propietario que quisiera construir de acuerdo con el arrendatario.

Datos completos por carta a

J. C., Molina 23

IRIS — HOY

Castro 130. Tel. Inglés 3766

..Matinée, a las 2.30:

2.a de EL REY DE LA RAPIDEZ

por Charles Hutchison

Y las cómicas.

"Sorprendido por la cámara" por HAROLD LLOYD y CHUPITEGUI

"Tontos y Pompas de Jabón", por Jimmy Aubrey

"Enemigas de los hombres", por Vanitees Fau Girls, y "Agapito Presidiario", por LARRY SEMON y EL MONO MARTIN

Especial, 6.15. Noche, 9.30.

Estreno de lujo especial para señoritas:

KATHERINE MAC DONAL en

HOMBRES DE POCA FE

Av. Matta

El Cine palacio del barrio

HOY 3 FUNCIONES

MATINEE triple a las 3 P. M.

Jessue Hayakawa en

El Primogénito

Y Mabel Normand en

Aventuras del Circo

Cómicas de llapa.

6.30 Orquesta Jazz-Band, 6 profesores, 9.30.

Estreno del drama pasional.

EL CORAZON DE UN HEREJE

Sublime creación de la linda actriz MARY THURMAN.

PROXIMOS ESTRENOS

MARY PICKFORD, EN SU NUEVA OBRA "EL PEQUEÑO LORD FAUNTLEROY"

Uno de los muchos éxitos del cinematógrafo moderno lo ha dado últimamente Mary Pickford, la genial actriz conocida por "la novia de América", debido a su gran popularidad en los Estados Unidos y en el mundo entero. Este éxito se debe a que la pieza en cuestión es nada menos que una novela que ha repercutido hondamente en el espíritu de los públicos sajones y que pinta el aspecto más gráfico de la vida de los Estados Unidos relacionada con Inglaterra: se titula la novela "El pequeño Lord Fauntleroy", lo mismo que la película, y es bastante popular la obra por conocerse también entre nosotros por su traducción al castellano.

La Pickford se presenta por esta vez en una obra de gran lujo, encarna un papel de mucha fantasía y ya no la vemos en esos roles de muchacha pobre que hacía antes y que fueron tal vez la base de su inmensa popularidad.

En esta obra vemos que la compañía ha trasladado a todos sus artistas a Inglaterra, donde se desarrolla más de la mitad de la obra. Se ve el caso único de conocer las famosas aldeas de Gales con sus castillos, la nobleza señorial de aquellos condados con todos sus detalles más dignos de ser conocidos. La parte que se desarrolla en los Estados Unidos hace un interesante contraste por ser el reverso de la medalla, pues entre la alegría y la brillante democracia yankee se mezcla la gravedad y esa aristocracia rígida de los ingleses.

Como hemos dicho, pertenece esta cinta a los Artistas Unidos, cuya exclusividad es ya conocida. El Splendid Theatre, en virtud de contratos especiales, tiene a su cargo la exhibición en Santiago, con derecho a estreno, de todas las obras de la Compañía.

Se da a conocer al público el Miércoles.

ADVERTENCIA sobre la película

LOS MODERNOS FARISEOS

La obra cauterio de las llagas morales de la sociedad, ha sido denunciada como inmoral por algunas personas.

Para desvanecer suposiciones infundadas, la Sociedad Aurelio Valenzuela B. y Cía., exhibirá esta obra mañana, a las 3.30, en el Setiembre, ante el señor Intendente de la provincia, miembros de la censura municipal, periodistas y escritores.

El estreno en público se hará el

MARTES en los Teatros Setiembre, — Brasil y Electra —

Y el MIERCOLES en el Esmeralda y el Odeón

Máquina Cinematográfica-Ocasión!

CON CASETA DE FIERRO DESARMABLE Y TODOS SUS ACCESORIOS

PATHE 1923.-SIN USO

ADEMAS UNA PANTALLA Y 30 BANCAS APROPIADAS PARA TEATRO

Blanco 1661 (esq. Carrera). — Valparaíso.

T. FRANKLIN: HOY ESPECIAL Y NOCHE

LA VERDAD ACERCA DE LAS ESPOSAS

Romance pasional, arrancado de la vida real, que es un canto en defensa de la mujer siempre esclava de los convencionalismos sociales.

CREACION DE LAS ESTRELLAS: BETHY BLITHE y ANA LUTHER

ESPECIAL: En doble programa con la primera función de la serie:

EN LOS DIAS DE DANIEL BOONE

NOCHE: Acompaña a "La Verdad acerca de las esposas", la graciosa comedia, creación de la picaresca GLADYS WALTON,

UNA CARTA DE AMOR

MATINEE, A LAS 2.30: Buick Jones en "LOS 3 MOSQUETEROS DE LA SIERRA"; Perico Metralla en "El Novio Relámpago"; la 4.a función de la serie "Las Garras del Aguila", y la cómica, "Mi compañero", por el perro Pall.

TEATRO **DELICIAS** HOY — 3 FUNCIONES

.MATINEE, TRIPLE FUNCION:

EN LAS GARRAS D L AGUILA. Fin

HAROLD LLOYD, en Cortesano campesino,

y EL PIBE CACHAFAZ

Especial, 6.15, 1.a FUNCION EN LA EPOCA DE DANIEL BOONE y ¿POR QUE PECAN LAS CASADAS

Noche, 9.30: FUNCION DOBLE EL CAZA NOTICIAS ¿POR QUE PECAN LAS CASADAS

MATINEE FUNCION DOBLE 2 SERIALES EN LA EPOCA DE DANIEL BOONE y RUTH La AVENTURERA EPISODIOS 1.o, 2o y 3o DE CADA SERIAL

TEATRO **ALAMEDA**

ESPECIAL Y NOCHE 2 - ESTRENOS - 2

ASI SON LAS MUJERES

Alta comedia dramática de lujo con visiones de París y Nueva York. Creación de

JEWEL CARMEN

"En poder del enemigo".—Pocas veces tendrá oportunidad el público de Santiago de admirar una obra de grandiosidad, belleza y emoción de la admirable superproducción de la Paramount y la más reciente obra maestra del famoso director Cecil B. de Mille, titulada "En poder del enemigo", obra notable que será estrenada en las funciones del Martes de moda del Splendid de la semana que se inicia.

Es "En poder del enemigo" una verdadera obra maestra del cine, comparable a la grandiosa obra de Griffith "El desarrollo de un pueblo", y como ella, trata un tema de la famosa guerra de secesión de los Estados Unidos y se basa en los hechos heroicos que se desarrollaron en dicha contienda, y está presentada con estupendo realismo.

Agnes Ayres hace en esta obra su creación suprema, secundada por un conjunto de "estrellas" de la escena muda, entre los que figuran Wanda Hawley, Jack Holt, Lewis Stone y Walter Hiers.

Mañana será presentada la película "Los modernos fariseos" a la censura y a la prensa.—Desde antes de ser conocida la película "Los modernos fariseos" ha sido atacada. Tanto a la Intendencia como a los diarios han llegado denuncios que se trata de una vista inmoral o inconveniente.

Para desvirtuar estos decires, la sociedad Aurelio Valenzuela B. y Cía., exhibirá mañana, a las 3 P. M., en el Teatro Setiembre, la famosa película de Paul Capellani. A esta exhibición asistirán el señor Intendente de la Provincia, los jefes de la censura municipal y miembros de la prensa.

Como ya lo hemos publicado, en Estados Unidos esta obra fué calificada de "cauterio moral". Pide ella remedio para las llagas espirituales así como "Mercadería averiada" clamaba curación para las llagas físicas.

Lejos de ser dicha cinta inconveniente, es moralizadora y todos deben verla. Es un latigazo para los hipócratas, para los que prostituyen la religión y la toman como pantalla, para los que pasan por personas honorables y son unos egoístas y pervertidos; para los que hacen caridad ostentosa y en cambio estrujan a los pobres.

En público "Los modernos fariseos" será exhibida el Martes en los Teatros Setiembre, Brasil y Electra, y el Miércoles, en el Esmeralda y el Odeón.

LOS PROGRAMAS DE HOY

SPLENDID.—Hoy, matinée, a las 3 P. M., "La casa de los fantasmas", por Harold Lloyd, "Riñas y rugidos" por los leones amaestrados, "Caída de las nubes" por un Circo de monos y "La última estafa" o "Así son las mujeres" por Jewel Carmen.

6.30 y 10.30, estrena: "Ida y vuelta a Edén", por Doris May.

a P. M., "El hombre que asesinó", de Claude Farrere, por Mae Murray y David Powell.

9.30, "El cobarde", por May Allison y Forrest Stanley.

INDEPENDENCIA.—Hoy matinée a las 3.30 P. M., "Chaplin emigrante", "El último Bonaparte" y "La pista sangrienta", por Charles Ray.

Especial, a las 6.30 P. M., "Ruth la aventurera", por Ruth Roland, 1.a función.

Nocturna, a las 9.30 P. M., "La casa de los fantasmas", por Harold Lloyd, "Riñas y rujidos", "Caída de las nubes" y "Los pecados de San Antonio", por Bryant Washburn.

IMPERIO.—Matinée, "Las tres balas" y "No soy correspondido". Especial y nocturna, "Misión divina".

ALHAMBRA Y VICTORIA.— Matinee, "Los misterios de París" y comedias. Especial y nocturna, "Hombros de mujer".

IMPERIAL.—Matinée, "El rey de la rapidez", 3.a y "Los misterios de París", 2.a. Especial y nocturna, "Sodoma y Gomorra" y "Las tres balas".

ATENAS.—Matinée "El rey de la rapidez", la Selecta, "El robo de los más querido", Especial y nocturna, "El anillo nupcial".

REPUBLICA.—Matinée, "Ahogándose la vida". Especial y nocturna, "Fascínalo, mujer".

SETIEMBRE.—Matinée a las 3 30, 1.a función de "Daniel Boone"; "Casi una señora", por Gladys Walton y "El hijo de Ananías"; Rifa de globos de goma. Vermouth y nocturna, "Rosario la cortijera", "Noticiario 94" y "El hijo de Ananías".

ESMERALDA.—Matinée a las 2: 1.a función de "Daniel Boone", "Los reyes del desierto", por Jack Hoxie y "El hijo de Ananías". Selecta a las 4 30: "En las selvas del Brasil" Vermouth y noche: "Rosario la cortijera", por La Argentinita; Noticiario 94" y El hijo de Ananías".

BRASIL.—Matinée a las 2.30, fin de "Las garras del águila", "A tiro limpio" y comedias. Vermout y noche: "Jocelyn", de Lamartine y "Atacando la línea", por Buddy Messinger.

MUNDIAL.—Matinée doble programa, segunda función de "El rey de la rapidez" y "El hombre que resucitó".

Especial y noche: "Los misterios de París" y "La dama de la cabeza cortada".

MINERVA.—Matinée, fin de "Las garras del águila", 1.a función de la serie "El rey de la rapidez" y cómica final.

Especial y noche: "El jardín del diablo", por Lionel Barrimore y May Mac Avoy y "Jocelyn", del laureado poeta Lamartine.

SALA ORIENTE.—Matinée, "Maciste contra la muerte" (3.a función) y cómicas.

Especial y noche: "La dama de la cabeza cortada" o "La novela Rojo y Negro".

HIPPODROME.—Matinée, a las 3 P. M., 3.a de "Las garras del águila", "Los reyes del desierto", por Jack Hoxie y de "Allí para acá".

Especial a las 6.30, final de "Las garras del águila".

Noche, 9.30, "Miel silvestre", por Priscilla Dean.

ELECTRA. —Matinée: "Ruth la aventurera", 1.a función; "Los tres mosqueteros de la sierra".

Especial y noche: "El hombre que asesinó", por Mae Murray.

EXCELSIOR. — Matinée triple: Tercera función, "Las garras del águila", primera función "El rey de la rapidez" y programa cómico.

Especial y noche: "Refugio del corazón", por Clara Adams.

PROVIDENCIA. —Matinée doble: Cuarta función, "Las garras del águila" y "El gato montes", por Hoot Gibson.

Especial y noche: "El anillo nupcial", por Mario Prevost.

NOVEDADES. —Hoy especial y noche: "Sodoma y gomorra". Matinée: "El rey de la velocidad", 2.a función y programa cómico, Harold Lloyd.

POLITEAMA. — Matinée: "Ruth aventurera", series 1, 2 y 3; "La paria misteriosa", series 10, 11 y 12. Tripitas.

Selecta: "La verdad acerca de las mujeres".

Especial y noche: "El hombre que asesinó".

AVENIDA.— Matinée: "Jocel
Selecta: Programa cómico
sal. Especial y noche: "La hija de la pantera negra".

ODEON (A. Barroso 785).—
cial y noche. Matinée, "Feria
teriosas", "Ruth la aventurera",
Ruth Roland y programa cómico
"La casa de los fantasmas",
Harold Lloyd. Especial y
"La hija de la pantera negra",
Florencia Reed.

YUNGAY. — Matinée triple
función "El naipe de los tres
zones", Perico Metralla, "La
perdida", en una sola función
mica.

Especial y noche: "Allá en el
te", por Liliana Gish.

IRIS. —Matinée, 2.a función
"El rey de la rapidez", por Charles
Hutchison y 2.o programa cómico
Imperio, por Harold Lloyd, Chu
tegui, Larry Semon, el Mono Mar
tin y Bebe Daniels.

Especial y noche: "Hombres de po
ca fe", por Katherine Mac Don

HOY

6.30 Y 9.30

Platea: $ 2.50

AVENIDA

Vicuña Mackenna 624

CIA. CINEMAT. ITALO - CHILENA

MATINEE MONSTRUO, A LAS 3

LA SUBLIME OBRA DE LAMARTINE:

JOCELYN

SUPER - PRODUCCION GAUMONT — PAX

SELECTA, A LAS 4.30

SEIS ACTOS DE RISA:

LA NENA DEL CINE

EL CODIGO DEL MONTADO

DESCANSO INQUIETO

ESPECIAL, 6.30; NOCHE, 9.30 (PLATEA $ 2.50)

REUNIONES SOCIALES DE MODA.—ORQUESTA DEL SOLAR

Estreno de la intensa obra dramática:

La Hija de la Pantera Negra

Según la novela "FAUSTINA", de SWINBURN, que relata la vida de esta famosa cortesana.

Creación de la escultural y elegante FLORENCE REED.

Vicentini escribirá exclus'vamente para "La Nación"

Todos los deportistas chilenos tienen actualmente fijo su 'nterés en ese viaje de esfuerzo que podríamos llamar "la segunda salida de Vicentini", y en/el cual el bravo muchacho lleva la resolución de conquistar en resonantes victorias lauros para su patria.

"La Nación", dispuesta como siempre a mantener en contacto al público con los hechos y los hombres que más le interesan, ha querido en este caso que sea el mismo Vicentini quien proporcione las noticias e impresiones de su jira y al efecto ha contratado con el propio campeón, que, como se ha visto, posee una grande y gráfica facilidad de expresión, un servicio de correspondencias en que, cuatro veces por mes, Vicentini condensará sus sensaciones ,sus esperanzas y las observaciones que recoja en los centro deportivos que va a recorrer.

A continuación insertamos en facsímil, la carta en que Luis Vicentini nos declaró su gustosa adeptación del cargo de corresponsal especial de "La Nación" en los Estados Unidos:

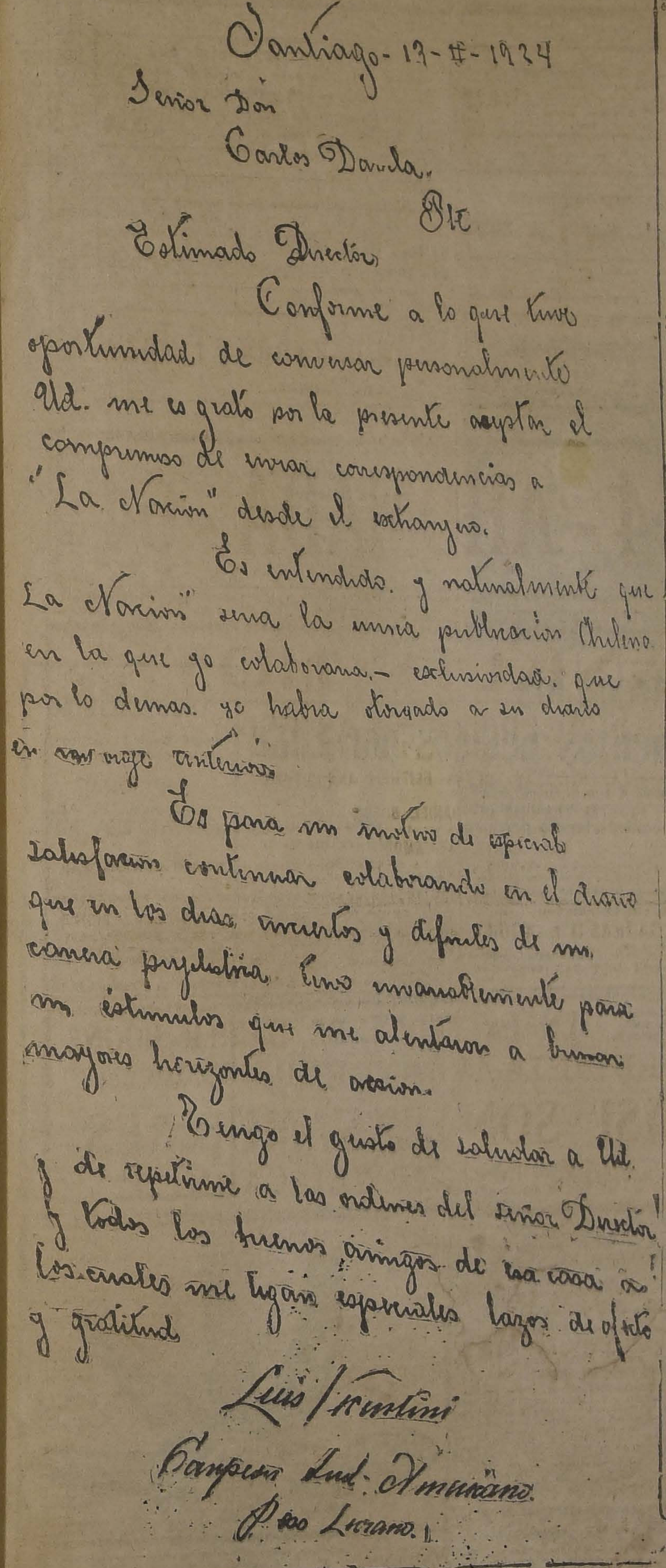

Santiago- 13-II-1924

Señor Don
Carlos Dávila.
Etc

Estimado Director,

Conforme a lo que tuve oportunidad de conversar personalmente Ud. me es grato por la presente aceptar el compromiso de enviar correspondencias a "La Nación" desde el extranjero.

Es entendido. y naturalmente que "La Nación" sera la unica publicacion Chilena en la que yo colaborare.- exclusividad. que por lo demas. yo habia otorgado a su diario en mi viaje anterior.

Es para mi motivo de especial satisfaccion continuar colaborando en el diario que en los dias inciertos y dificiles de mi carrera pugilistica tuvo invariablemente para mi estimulos que me alentaron a buscar mayores horizontes de accion.

Tengo el gusto de saludar a Ud. y de repetirme a las ordenes del señor Director y todos los buenos amigos de esa casa a los cuales me ligan especiales lazos de afecto y gratitud.

Luis Vicentini
Campeon Sud-Americano
Peso Liviano.

LA GRAN FIESTA DE ESTA NOCHE

LA ORGANIZA "LOS TIEMPOS B. C." A BENEFICIO DE SUS FONDOS SOCIALES

EL PROGRAMA COMPLETO. — JURADO.

Esta noche se efectuará en el local de la Liga del Trabajo, Independencia esquina de Lastra, la gran velada boxeril que a beneficio de sus fondos sociales ha organizado "Los Tiempos" B. C., institución formada por el personal del diario del mismo nombre.

Dado los fines que persiguen los organizadores de esta fiesta, no dudamos obtendrán el más franco éxito.

JOSE CONTRERAS
que enfrentará a Oscar Román

Para la velada de esta noche cuenta este centro organizador con el concurso de los más destacados pugilistas profesionales y aficionados, entre los que figuran Carlos Uzabiaga, Froilán Rojas, Manuel Sánchez, Juan Gálvez, Orlando Sánchez, Juan Vera, Juan Rojas, Ricardo Muñoz, Osvaldo Brignardello y otros buenos aficionados de la defensa propia.

CARLOS UZABIAGA PRESTARA SU CONCURSO

El campeón suramericano de aficionados Carlos Uzabiaga se presentará mañana haciendo un interesante match a la americana con el científico profesional Orlando Sánchez, y sin duda será uno de los números que más satisfaga a la concurrencia.

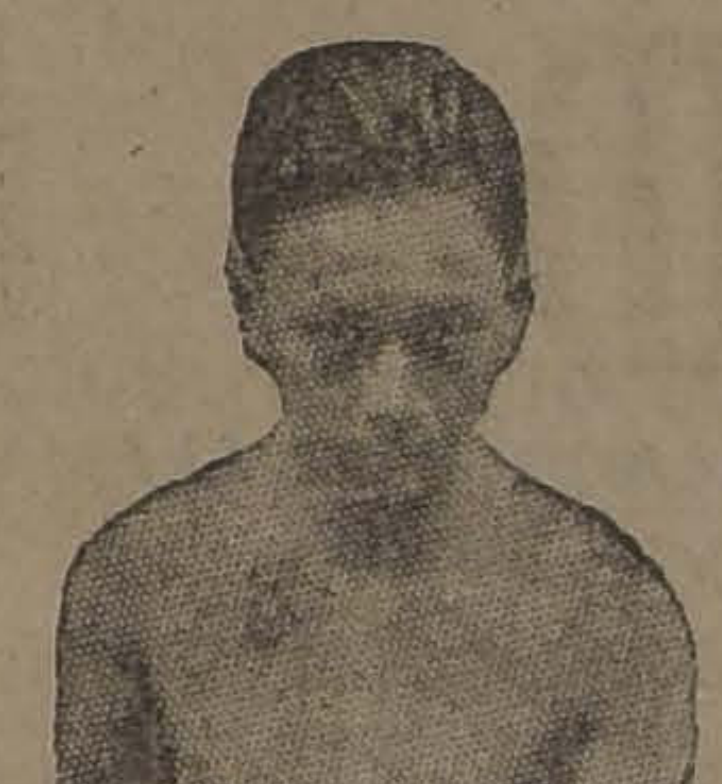

OSVALDO BRIGNARDELLO

MANUEL SANCHEZ Y MIGUEL VILLARROEL

El popular y querido ex-campeón suramericano Manuel Sánchez se presentará por primera vez en el ring de la Liga del Trabajo en una academia con el científico y mejor representante de la sala de Armas y Deportes "La Nación", Miguel A. Villarroel.

GILBERTO CASTILLO

FROILAN ROJAS CON JUAN VERA

El ex-campeón de Chile Froilán Rojas, que muy en breve se presentará frente a Humberto Plané, hará una buena academia a la americana con el popular y sobresaliente aficionado Juan Vera, de "Los Tiempos B. C."

JUAN GALVEZ CON JOSE RODRIGUEZ

Estos dos buenos peso medios también se presentarán mañana para hacer un buen match académico, el que promete ser uno de los que llamará más la atención por tratarse de dos buenos pugilistas, valientes y acometedores.

LOS PRELIMINARES

El primer encuentro de la noche será un buen preliminar a cargo de los valientes pesos mínimo de "Los Tiempos" B. C. Ramón Zorrilla y Oscar Castillo.

OSCAR ROMAN
Valiente defensor de Los Tiempos B. C. que hará el match de fondo

El segundo encuentro estará a cargo del futuro campeón de Chile de Amateurs, Juan Rojas con el destacado peleador Ricardo Muñoz.

Otro match con decisión entre el ágil peso mosca de "Los Tiempos" Osvaldo Brignardello con el excelente aficionado de este mismo Centro Daniel Labbé.

Uno de los mejores preliminares de la noche será entre el "crack" del "Manuel Sánchez", Hernán Bernales con el buen aficionado particular Galvarino Castro.

EL MATCH DE FONDO

Bastante entusiasmo reina entre los aficionados del barrio Independencia y en especial de los empleados y operarios de esta Empresa por ver actuar uno de los mejores representantes de "Los Tiempos" B. C., Oscar Román, con el excelente y valiente aficionado José Contreras.

Este interesante match será a 8 rounds, por una artística medalla de oro y plata.

EL ORFEON POLICIAL AMENIZARA EL ACTO

La Prefectura de Policía ha tenido la gentileza de ofrecer el valioso concurso del Orfeón Policial para que amenice este gran festival, y estamos seguro que sólo con la asistencia de este instrumental el éxito será brillante.

LA COMISION QUE TENDRA A CARGO LA VELADA

El directorio de este Centro ha nombrado las siguientes comisiones para que atiendan los puestos que se le han asignado:

EDUARDO CALLEJAS

Anunciador oficial: señor Jorge Ascui Pruneda.

Inspector de camarines: señor Luis A. Gasc.

Inspector de ring: señor Antonio Ibarra.

Recepción de entradas: de ring, señor Juan Grez; de platea, señor Roberto Gasc; galería, señor Ricardo Rojas, y boletería señor Luis A. Brito.

Se nos pide rogar encarecidamente a estas comisiones que deben estar a las 8 P. M., en el local con el objeto de que se hagan cargo de sus respectivos puestos.

CENTRO DE CHAUFFEUR "ALIRO GONZALEZ". — (Avenid España 240).—Para hoy está anu ciada la velada boxeril que ha v nido preparando este Centro. programa es por demás interesan y en él actuarán los siguientes af cionados de éste y otros Centros d la capital:

Vicente Norambuena con Juan Ponce.

Luis Urrutia con Enrique del Canto.

Completarán el programa cuatro interesantes preliminares.

IGUALDAD Y TRABAJO B. C. Hoy, a las 3 P. M., se llevará a efecto la matinée boxeril que ha organizado esta institución en beneficio de sus fondos sociales. En esta velada, que se verificará en el Gimnasio de la calle Andes 3028, tomarán parte los más destacados representantes de los Centros Cóndor, Cornelio Saavedra, Pablo Muñoz, etc.

CENTRO VICENTE SALAZAR B. C.—Hoy, a las 3 P. M., se desarrollará en su local, Picarte 289, una matinée boxeril, sujeta al siguiente programa:

Cuatro rounds entre Alfredo Gálvez y Joaquín Castillo.

Cuatro rounds entre José Recabarren y Francisco Toledo.

Cuatro rounds entre Gerardo Gómez y Humberto Olguín.

Cuatro rounds entre Róbinson Galdames y Luis Budini.

Cinco rounds semi-fondo, entre Wadi Sedan y Miguel Marín.

Match de fondo (revancha) a 6 rounds entre el 2.o campeón de la Federación Amateurs de Chile Arturo Riveros, del Esmeralda y Selin Sedan del V. Salazar.

GIRARDI BOXING CLUB.—Cítase a sesión para hoy, a las 9 A. M., en su local de[illegible], Santa Isabel 404.

FEDERACION AMATEURS DE BOX DE CHILE

A LOS CENTROS DE BOX

Hoy, a las 9 y media de la mañana, en el pórtico del Palacio de Bellas Artes, (Parque Forestal), se tomará una película de los Centros afiliados a la Corporación, por lo que se recomienda a los Centros concurrir a esa hora con su estandarte social, Directorio, campeones y socios.

Los señores presidentes deben tomar muy en cuenta, que esta vista es netamente deportiva y es patrocinada por la Revista "Los Sports" y filmada por la Casa Borcosque, por lo que deben obligar a sus asociados a que concurran a esta citación.

Como dato ilustrativo y de interés, diremos que esta película será exhibida en todo Chile y en el extranjero y su estreno se efectuará el 4 de Abril, en el Hipódromo Circo.

DEFUNCION

Ha fallecido nuestro querido deudo, señor

Silvio Tassara Giudice.

Rogamos a los que fueron sus amigos y a los nuestros, se sirvan acompañar sus restos al Cementerio General, hoy Domingo 30, a las 10 A. M. El cortejo partirá del Pensionado del Salvador.

LA FAMILIA.

DEFUNCION
Sociedad Gremio de Abasto

Habiendo fallecido nuestro distinguido consocio, don

Rudecindo González

Rogamos a nuestros asociados se sirvan acompañar sus restos al Cementerio General, hoy a las 3 1|2 P. M. El cortejo partirá de Carmen esquina Ricardo Santa Cruz.

LA COMISION.

"PIDA VINO BENITEZ"

JUGO DE UVA
MARAMBIO
PEDIDOS: TELEFONO 2321

Carbón Espino
y de quillay, a los precios más bajos de plaza, ofrece
Bodega La Patria
CHACABUCO N.o 15
Teléfono 188, Estación

CLUB
DE RELOJES Y JOYAS
En el primer sorteo del Club N.o 1, salió favorecido el N.o 33 de don Heriberto Torres, Estación Providencia, Santiago.
Corresponde pagar a los señores socios, la segunda cuota.
"LA CONTINENTAL"
San Antonio 89.— Casilla 3001

Compañía Radio Chilena Ltda.
EDIFICIO ARIZTIA, 10.o PISO.— TELEFONO 3832

¡La radiotelefonía permite al rico y al pobre una fuente de recre en el dulce retiro del hogar!

¿Desea usted gozar de las trasmisiones radiotelefónicas? Instale usted un receptor en su casa.

Sin moverse de sus habitaciones, escuchará usted conciertos, recitales, conferencias, noticias de gran interés general, música bailable; para el aficionado científico y para el experimentador.

Los aparatos radiotelefónicos receptores, puede usted adquirirlos económicamente en las siguientes casas comerciales;

ERRAZURIZ, SIMPSON & Cía. .	Huérfanos 1112.
SIEMENS SCHUCKERT & Cía. .	Huérfanos 1017.
INTERNATIONAL Machinery Co.	Morandé 520
CARR & HAYNES	Agustinas 1041.
GUSTAVO PFLUGMACHER . . .	Agustinas 1109
FRIGERIO & RATINOFF	San Antonio 516
LUIS SANSOT & Cía.	Santo Domingo 1080
ANTONIO CASTILLO	P. Fernández Concha, kiosco N.° 10.

TODAS ESTAS CASAS TIENEN MATERIAL DE LA
Radio Corporation of America
TELEFUNKEN, MARCONI WIRELESS Co., SOCIETE FRANCAISE RADIO ELECTRIQUE y otras grandes firmas industriales.

HOY MISMO

Acuda a dar la orden para la instalación de su equipo radiotelefónico.

Aproveche el interesante, artístico y novedoso servicio de broadcasting de la Radio Chilena.

En el Edificio Ariztía, 10.o piso, encontrara también toda clase de equipos radiotelefónicos.

VERDADERA LIQUIDACION
TIENDA
LA 21 MAYO

GAMUZA rica clase, 30 colores, 1.40 ancho, el metro	$ 14.00
FELPAS labradas, seda, lana y media seda, el metro desde	$ 40.00
SOBRECAMAS fabricación especial de la Casa, cada una desde	$ 20.00
FRAZADAS pura lana, 20 distintas clses, desde	$ 25.00

21 MAYO 698 -:- Esquina ROSAS

M. Poincaré presentará mañana su Gabinete a la Camara

Varios Diputados han anunciado interpelaciones. — ¿Cómo justificará su conducta el Premier? — Se cree que se opondrá a la discusión inmediata de las interpelaciones.

(Correspondencia cablegráfica de Webb Miller, especial para La Nación")

PARIS 29. — Los editoriales de los diarios de la mañana, en general, demuestran mucha serenidad para apreciar al nuevo Ministerio organizado por M. Poincaré.

"L'Echo de Paris", órgano radical, dice de él que es francamente nacionalista.

DANIEL VINCENT, Ministro de Higiene y Trabajo

Uno de los diarios de la oposición, en cambio, afirma que el nuevo Gabinete ha causado impresión, estupefacción y desmoralización, y agrega:

M. Poincaré, que había perdido su reputación de honesto republicano, ahora ha perdido la de hombre honesto para todos los partidos".

"L'Echo de París" dice, en otro de los párrafos de su editorial: "La política nacionalista de M. Poincaré cuenta con el apoyo de toda la nación".

"Con los nuevos colaboradores que ha elegido, no hay pretexto para que se le oponga resistencia, ni para que se trate de hacerle una mala jugada". —(U. P.)

PARIS 29. — Se ha manifestado que M. Poincaré tiene el propósito de mantener en la Administración a todos sus colaboradores; pero los Presidentes del Senado y de la Cámara de Diputados le han aconsejado que haga un cambio completo, a fin de armonizar los intereses entre los diferentes grupos representados en el nuevo Gabinete.

A este respecto, M. Marcel Hutin, en "L'Echo de Paris", dice que M. Sarraut sería designado Embajador en Tokio, en reemplazo de M. Claudel, quien se retira del servicio público.

"L'Observer" predice que M. Poincaré no hará reducciones en los servicios de Aviación. Indica, asimismo, que mantendrá a los Embajadores en Italia y Gran Bretaña. Agrega que los servicios de aviación los hará extensivos a los Ministerios de Colonias y Trabajo.

Aunque algunos diarios no comprenden la elección que ha hecho M. Poincaré de ciertas personas para que colaboren en el Gabinete, en verdad que salta a la vista que se trata de una hábil maniobra del Premier para tener en sus manos el control de la oposición, para las próximas elecciones, los cuales, por lo demás, se opondrían a la formación del block nacional. Y aun más, han entrado al Ministerio tres nuevos Ministros que han sido unos decididos críticos de las medidas fiscales que se han dictado recientemente, e impuestas por las circunstancias.

Los diarios de la mañana, en general, sostienen que la política del Gobierno no ha cambiado.

"Le Figaro", órgano de la reacción, dice que el Gabinete contiene dos radicales y dos del block nacionalista, o sea, es una combinación de la derecha y la izquierda de la Cámara, lo que podría llamarse "partido nacional republicano.

M. Tardieu, en "L'Echo National", dice: "M. Poincaré ha elegido a dieciséis Ministros y Sub-Secretarios, sin reparar que entre ellos los hay que han votado en contra de él".

"M. Poincaré tiene fe en la nueva mayoría que ha organizado, y cree que mediante ella podrá desarrollar su programa".

"Le Matin", cuyo Director es el actual Ministro de Educación, M. Jouvenel, dice: "Es inútil hablar de dictadura, cuando el jefe del Gabinete ha tomado como colaboradores a aquellos que han sido sus más tenaces enemigos y la dictadura sería posible solamente para la seguridad nacional".—O'BRIEN.—(U. P.)

PARIS 29.—El Gabinete celebró hoy su primera sesión, en Quai D'Orsay, a fin de discutir el discurso-programa con que se presentará a las Cámaras el Lunes.—(U. P.)

PARIS, 29.— El Gabinete ha acordado la continuación de la política exterior e interna del Gabinete anterior. (U. P.)

PARIS, 29.— En la reunión del Gabinete, en la cual se discutieron los asuntos internos y externos de Francia, M. De Selves propuso la continuación de la política del Gabinete anterior.

El Ministerio se trasladó en cuerpo al palacio del Elyseo y se presentó a Millerand, quien se encontraba con los Ministros salientes.

Esta tarde, a las 5 P. M., se celebrará otra reunión de gabinete y se determinarán los puntos esenciales del discurso programa con que se presentará a las Cámaras.

Mañana a la misma hora se realizará otro Consejo de Ministros, bajo la presidencia de M. Millerand, en el palacio del Elyseo, en el que se le darán los toques finales al referido discurso. (U. P.)

PARIS, 29. — M. Poincaré presentará el Lunes en la mañana su Gabinete a la Cámara de Diputados e inmediatamente, tendrá que hacer frente a un verdadero bombardeo de interpelaciones referentes a su política general y a la formación del Ministerio.

Se anuncia que M. Briand, Tardieu y Herriot, principales leaders de la oposición, intervendrán en el debate pero, al mismo tiempo, en las esferas bien informadas se predice que M. Poincaré obtendrá una mayoría de 300 a 400 votos.

Hay gran interés por saber si el premier explicará y, en el caso de hacerlo, como lo hará, el hecho de haber arrojado por sobre la borda a dieciocho ministros y sub-secretarios, de los cuales varios eran sus amigos íntimos, tomando en su Ministerio, en cambio, a M. Loucheur, Jouvenel, Marsal y Vincent que fueron sus adversarios durante los debates referentes a los proyectos financieros.

En los pasillos de la Cámara, los diputados no vuelven aún de su sorpresa y discuten acaloradamente la forma cómo M. Poincaré justificará su actitud y cómo M. Loucheur, Jouvenel y Marsal aplicarán las leyes que combatieron. En las esferas bien informadas, se cree que, en general, la política de M. Poincaré será llevada a la práctica si bien se predice la posibilidad de ciertas modificaciones en su aplicación debido a la presencia de cuatro de sus más poderosos ex-adversarios.

Tanto "Le Temps" como "Le Journal des Debats" ven en el nuevo gabinete el prefacio de una campaña destinada a presentarse en situación ventajosa en las elecciones.

Los políticos declaran que M. Poincaré colocó su resolución de vencer al bloque de las izquierdas sobre toda consideración personal y de allí su dolorosa resolución de excluir a los que fueron sus colaboradores durante dos años. Mientras tanto, la prensa de oposición acusa agriamente a M. Poincaré de haber traicionado sus amigos.

Se estima que M. Loucheur actuará como consejero técnico del Gabinete y tendrá a su cargo las negociaciones económicas que, según se espera, serán el corolario obligado de cualquiera solución que se dé al problema de las reparaciones.

Personas autorizadas creen que la política referente al Ruhr será la misma, ya que permanecen en el Gabinete M. Maginot y Le Troquer, que han llevado a cabo la ocupación.

Al parecer, la tendencia general del Gabinete no es ni inclinada a la derecha, ni a la izquierda sino que está concentrada hacia el centro, con una clara línea divisoria que lo separa del bloque de las izquierdas.

M. Gaborit, de la izquierda radical, M. Blanc, comunista y M. Forgeot, perteneciente a la alianza republicana demócrata han anunciado que interpelarán el Lunes al Gabinete.

El Gabinete estudió la orden del día con que se presentará en ambas Cámaras el Lunes y se sabe que se opondrá a la inmediata discusión de las interpelaciones después de la declaración ministerial por cuanto es de urgencia primordial votar los c[illegible] ra las regiones devastadas y el proyecto de pensiones.

M. LEFEVRE DU PREY Ministro de Justicia

Se ha confirmado oficialmente que todas las subsecretarías serán suprimidas, con excepción de la de aeronáutica que seguirá sirviendo, sin sueldo, M. Laurent. — Miller. (U. P.)

GRAN BRETAÑA

LAS ACTIVIDADES DE SALOMON EN INGLATERRA

LONDRES, 29.—El Ministro de Relaciones Exteriores del Perú asistió hoy a una recepción ofrecida en su honor al Cuerpo Diplomático, en la imponente residencia de la Legación peruana, situada en el hermoso distrito de Holland Park.

Más de 150 diplomáticos, entre los que figuraba el Embajador de los Estados Unidos Mr. Kellogg, asistieron a la recepción.

Salomón se dirigirá mañana en la mañana a París, donde visitará el Lunes a M. Poincaré y Millerand; en seguida irá a Bremen para ver a su hermano y regresará el Viernes a Londres para embarcarse el 9 de Abril para los Estados Unidos donde pasará varios días en Nueva York antes de volver al Perú.

Entrevistado por el representante de la "United Press", manifestó que no iría a Washington durante su permanencia en los Estados Unidos y agregó que estaba muy contento de su visita a Inglaterra, país que, en sus afectos, sólo cede el lugar al Perú.

Asistió al Gran Steeplechase nacional donde él y su hermano Oscar Victor, Cónsul general del Perú, formaron parte de los invitados de lord Derby para festejar al Rey quien charló durante veinte minutos con Salomón.

El Ministro de Relaciones Exteriores del Perú se manifestó complacidísimo del interés y extenso conocimiento que tenía Su Majesatd del Perú, y al preguntarle el soberano cuál era el idioma que más se hablaba en el Perú, le contestó con orgullo Salomón que era el inglés.

Una de las mayores desilusiones de Salomón, en Inglaterra, fué no lograr acertar el ganador del Gran Nacional, a pesar de ser conocedor, ya que posee, en su patria, 25 caballos de carrera ingleses.—(U. P.)

MUSSOLINI ES JUDIO POLACO Y SE LLAMA MEISEL

LONDRES 29 — "The Jewish Chronicle" publica una información de su corresponsal en la que se anuncia que los diarios nacionalistas alemanes están muy descontentos a causa del rechazo por parte de Mussolini para alentar el movimiento antisemita y declaran que la verdadera explicación se halla en que el Mismo Mussolini es judío polaco y se llama Meisel. — (U. P.)

Las inundaciones en España

ASUMEN PROPORCIONES DE UNA CATASTROFE

(Correspondencia cablegráfica de Fernández, especial para "La Nación")

MADRID 29.— Dolorosa impresión han causado las noticias sobre las consecuencias del temporal, de los desbordamientos y de las inundaciones, pues aunque se han salvado muchas personas que peligraban y se ha logrado aprovisionar de víveres a otras que se hallaban aisladas, aún hay centenares que están en peligro.

El desbordamiento del Tajo ha tenido los caracteres de una catástrofe y los perjuicios que ha ocasionado suman muchos millones de pesetas.

Las pérdidas en Arajuez son enormes, incluso del real patrimonio.

En Toledo la inundación es imponente, desde los alrededores de la ciudad y la carretera hasta el pueblo de Algodor, ofreciendo un conmovedor espectáculo.

El desbordamiento abarca allí seis kilómetros de longitud y tres de ancho. La impetuosa corriente arrastra millares de animales y una infinidad de objetos que demuestran la destrucción de las fincas y el arrasamiento de las huertas. Cincuenta personas pasaron la noche sobre los tejados de casas humildes, en inminente peligro de perecer. Acudieron las lanchas de Madrid dirigidas por el Teniente de Marina Repila, las que lograron aproximarse, pudiendo sólo salvar a los niños, después de dos horas de peligrosa navegación.

El Guadalquivir ha crecido nuevamente, subiendo las aguas nueve metros de su nivel con una corriente impetuosísima. La calle Gravina de Sevilla próxima a la Estación se encuentra completamente inundada, anegando la mitad de las casas, de la población.

En Murcia se han hundido veintiocho casas a causa de la inundación.

El río Esgueva de ... con su crecida de ahora se ha bordado también, provocando inundación de proporciones conocidas.

Las aguas han penetrado has centro de Valladolid. Los bom la Cruz Roja, los soldados de llería y la Guardia Civil, en lanchas, han logrado salvar habitantes de los suburbios, nes los han recluído en los llones del Desinfectorio. Las invadieron la parroquia de San dro, el Convento de las M Matadero, la Audiencia, el y todo el barrio populoso de Andrés llegando a la parte de la ciudad. En el barrio Magdalena se hundieron ocho otras se encuentran totalmen biertas de aguas. Los trabajos salvamento han sido eficaces y no han habido desgracias nales que lamentar.— FERNÁN — (U. P.)

ITALIA

El Rey dona 30,000 liras para los damnificados

ROMA, 29.—El Rey ha donado la suma de treinta mil liras para los damnificados de Amalfi, encargando a Mussolini para que los distribuya.—(U. P.)

Los aviadores británicos

ROMA, 29.—Los aviadores británicos de la expedición mundial continúan preparando los flotadores del aeroplano para transformarlo en hidroplano.

Se duda de que puedan continuar hoy el vuelo, a causa del mal tiempo.—(U. P.)

Nuevos desmoronamientos en Salermo

NAPOLES, 29.—Anoche hubo nuevos desmoronamientos en la costa de Salermo y Riviera. Quedó obstruído el camino de Salermo a Vietri, al oeste de Amalfi.

San Lorenzo ha sido evacuado ante el inminente peligro que hay de que con las nuevas lluvias se obstruyan las vías y se dificulte el salvamento.—(U. P.)

ROMA 29. — **A la 1 P. M. el Papa recibió** en audiencia especial al Cardenal británico y a los peregrinos, quienes vienen desde Tierra Santa. — (U. P.)

Cuantiosa concesión p trolera

ROMA 29. — Se ha hecho una cesión petrolífera por treinta el territorio de Georgia a la Co., agrantida por Italia y que será también legalizada embajadas rusa y belga en mo también por las Cancillerías llanas y rusa.

La compañía tiene un millón y medio de libras el cual será aumentado en millones. Los intereses belgas están representados acciones, las cuales se aumen cien mil, de la fecha en tres Compañía comenzará sus nes en la próxima quincena —

El Papa agradece a M señor Hayes su visi

ROMA 29. — El Papa agra Monseñor Hayes su visita y con simpatía la devoción de la norte-americana. Dijo que para él de lo más grato la oportunidad de ofrecer el honor a dos americanos. viando por su intermedio a la ciudad de Nueva York dos Unidos. — (U. P.)

Cien mil liras para damnificados

NAPOLES 29. — El Banco poles destinó la suma de cien ras para los damnificados fi. — (U. P.)

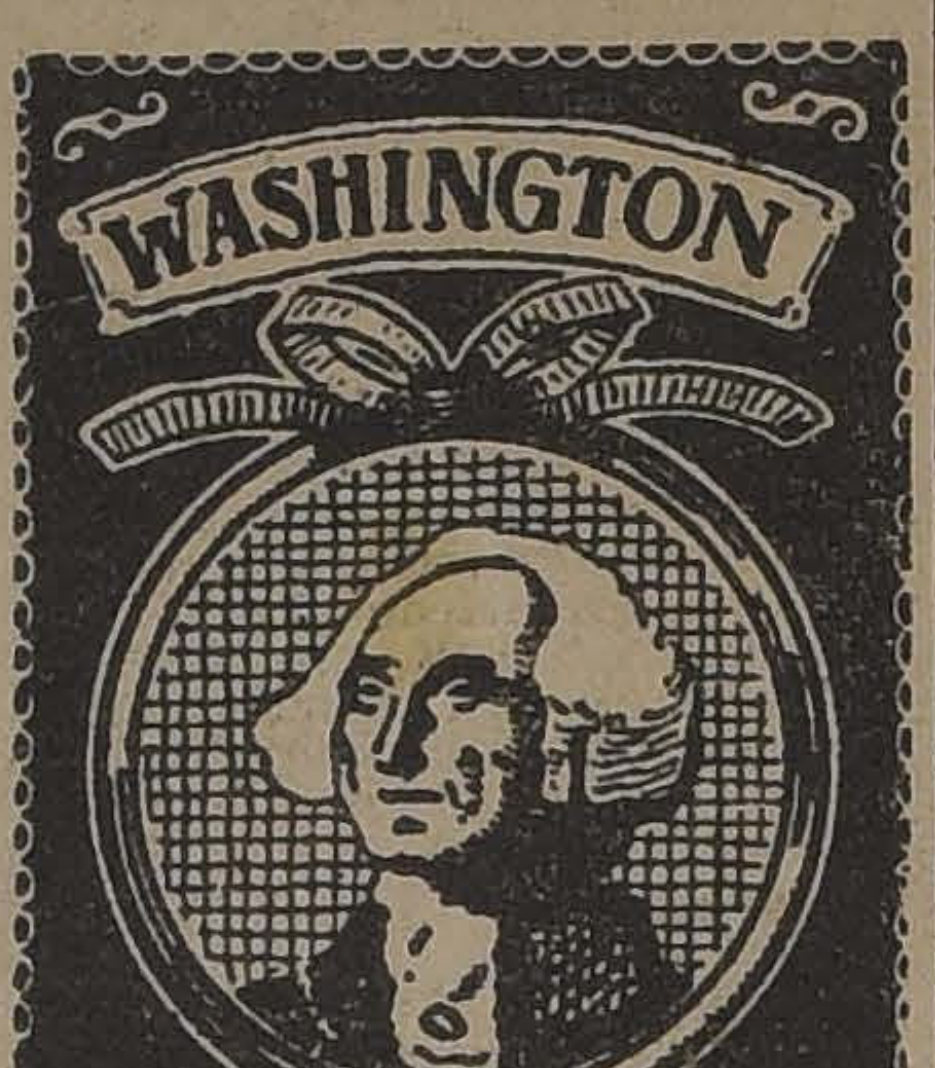

WASHINGTON

$1.60 CIGARETTES FINEST VIRGINIA

La delegación peruana entrega los nuevos documentos pedidos por Chile

Solicita del árbitro que se abstenga de dar a conocer a los agentes chilenos aquellas partes de los documentos que no figuran en su alegato o en el apéndice. — Por qué será entregado el contra-alegato peruano al árbitro el 8 de Abril.

WASHINGTON, 29.—La Comisión peruana trasmitió los documentos que aun quedaban por entregar, respecto del arbitraje de Tacna y Arica, al Departamento de Estado, después de la llegada de un correo especial procedente de La Habana.

El señor Solón Polo envió una nota al árbitro insinuando la conveniencia de no comunicar a los chilenos aquellas partes de los documentos que no figurarán en el alegato o en el apéndice peruano, si bien agregando que, desde luego, acepta la decisión del árbitro a ese respecto.—(U. P.)

WASHINGTON, 29.—El siguiente es el texto de la nota enviada por el señor Solón Polo al Presidente Coolidge:

"Tengo el honor, en nombre de la defensa del Perú, de remitir adjuntas al Honorable Arbitro copias autorizadas de los siguientes documentos que han sido solicitados por los agentes chilenos con fecha 13 de Diciembre de 1923, según se desprende de la comunicación enviada por el Departamento de Estado a la Embajada peruana, con fecha 13 de Diciembre.

"De José de la Riva Agüero a Aníbal de la Torre, de 21 de Agosto de 1873.

"De José de la Riva Agüero a Aníbal de la Torre, de 4 de Setiembre de 1873.W

"De José de la Riva Agüero a Aníbal de la Torre, de 11 de Setiembre de 1873.

"De Mariano Baptista a Aníbal de la Torre, de 17 de Junio de 1873.

"Además, la carta original de R. T. L. Valverde a José Pardo, fechada 18 de Enero de 1919 y de C. A. Pinto a M. F. Porras, de 16 de Enero de 1923. W

"La comisión peruana deja a la esclarecida e imparcial decisión del Honorable Arbitro, cuya decisión es, en cualquier caso, desde luego y respetuosamente aceptada por la Comisión, el comunicar o no comunicar a los agentes chilenos las partes de los documentos citados más arriba, que no figuran en el alegato o apéndice del alegato peruano, de acuerdo con el privilegio que tienen todos los Gobiernos, cuando publican o exhiben correspondencia diplomática o cualquier documento de naturaleza parecida, de omitir de la publicación o exhibición aquellas partes o expresiones que parezca conveniente, de acuerdo con la discreción o que se hace necesario para propósitos de brevedad, del que se encuentran numerosos ejemplos en el procedimiento uniforme adoptado, a ese respecto, por las cancillerías de todas las naciones y del que se encuentran ejemplos a la mano en la práctica establecida por el Departamento de Justicia, respecto de la publicación de documentos referentes a las relaciones exteriores de los Estados Unidos, y por el Ministerio de Relaciones Exteriores de Chile en su informe anual al Congreso.

"Sin embargo, y cómo una prueba de deferencia especial al Honorable Arbitro, la Comisión de Defensa peruana presenta adjuntas, en copias íntegras y en originales, los documentos que han sido solicitados.—(U. P.)

WASHINGTON, 29.—La Comisión peruana ha hecho la siguiente declaración:

"El Viernes 8 de Abril será el día elegido para la presentación del contra-alegato peruano en vista de que es el cuadragésimo aniversario del canje de las ratificaciones del Tratado de Paz entre el Perú y Chile, que concedía a Chile la ocupación de las provincias peruanas de Tacna y Arica por sólo diez años, y que, a pesar de haber trascurrido otros treinta años, Chile está aún discutiendo, en el arbitraje pendiente, si debe o no entregar esas provincias a su dueño.— (U. P.)

ALEMANIA

El Príncipe Federico Leopoldo recupera su castillo

BERLIN 29.— El Príncipe Federico Leopoldo de Prusia, pariente del ex-Kaiser, ganó en última instancia el pleito que había iniciado a raíz del establecimiento de la República, respecto de la confiscación de su castillo de Potsdam, ante la Corte de esta ciudad.

El referido castillo había sido destinado para las oficinas del Ministerio de Hacienda.— (U. P.).

Zeigner ha sido condenado a tres años de prisión

LEIPZIG 29. — El ex-Premier de Sajonia, Herr Zeigner, ha sido condenado a tres años de prisión, y Mpebius á dos años.—(U. P.)

ECUADOR

GUAYAQUIL 29. — **Frang Warsaba, profesor de gimnasia,** de las Escuelas Fiscales, pereció ahogado hoy, a las once de la mañana en los baños Salado. Todas las diligencias que se han hecho para encontrar su cadáver han resultado estériles. — (U. P.)

Radiotelefonía

RECEPTOR DE RADIO CUENCIA

"MU - RAD"

El más sensible que
Con sólo una antena de
50 centímetros y SIN
de tierra

Recibe conciertos d

1,500 kilómetro

Con antena exterior
veces más sensible que
receptor conocido hasta
Todos nuestros aparatos
rantizados por nuestro

Señor Antonio Co

Besa

(Broadcasting A. R. C.)
UNICOS IMPORTADORE

DAVID WALLA

& Co.

AGUSTINAS 822.—SA
BLANCO 837.—VALPA

Surtido completo de
para Radio

¿SE SOLUCIONARA LA HUELGA DE LONDRES?

(Correspondencia cablegráfica de Charles M. Mac Cann, especial para "La Nación")

LONDRES, 29.—Los londinenses están sin tranvías ni buses desde el Martes; pero, sin embargo, se han sentido hoy muy aliviados con la noticia de que no hay probabilidad de una huelga de electricistas u operarios de los ferrocarriles subterráneos.

La conferencia de hoy terminó temprano pues los leaders huelguistas, asustados ante la amenaza de Mr. Mac Donald, de proclamar el estado de emergencia, trataron de elaborar una fórmula que les permitiera salir airosos del paso.

Mr. Bevin se dirigió a Southampton con el objeto de ocuparse del lock-out proclamado por los constructores de buques y los otros leaders hablarán mañana en asambleas públicas, presentando las condiciones de los patrones sin formular recomendación alguna.

El escrutinio destinado a conocer la decisión de los obreros terminará el Lunes, a la 1 de la tarde. El hecho de que nada se haya hablado respecto de una próxima reunión de los delegados huelguistas hace pensar que el Directorio de la huelga espera que el trabajo será reanudado el Martes a pesar de que es muy probable que las condiciones propuestas encuentran una tenaz oposición de parte de muchos huelguistas.—Mac Cann.—(U. P.)

LONDRES 29.— Los delegados tranviarios se reunieron esta mañana a las 11 para considerar el ofrecimiento de última hora, elaborado anoche y que, según se dice concedería a los obreros un aumento de seis chelines semanales más otros dos que dependerían del alza o baja del costo de la vida.

Ese ofrecimiento está muy cercano al aumento de ocho chelines que pedían los obreros y se cree que lo aceptarán, reanudando mañana su trabajo.— (U. P.)

LONDRES 29.— Bevin presidió la reunión de tranviarios, informando a los delegados respecto de las negociaciones que había realizado ayer, abandonando después la sala en medio de las aclamaciones de sus camaradas.

Se pronostica que mañana habrá reuniones de los huelguistas en los diferentes distritos para resolver el aceptan o rechazan el ofrecimiento, existiendo aún algún temor de que los obreros lo rechacen.

Los servicios del ferrocarril subterráneo han sufrido algo durante la mañana; varias líneas estuvieron paralizadas porque los operarios llegaron demasiado tarde.— (U. P.)

LONDRES 29.— Mientras duraba la reunión de los delegados tranviarios, salió uno de ellos que declaró que era muy poco probable que se recomendara la aceptación del ofrecimiento hecho a los obreros por cuanto había un fuerte grupo de los delegados partidarios de su rechazo.

Lo más probable es que el ofrecimiento sea sometido a la decisión de los obreros, sin recomendación. — (U. P.)

LONDRES 29.— De fuente fidedigna se anuncia que el ofrecimiento de los patrones será sometido el Lunes a la decisión de los obreros, sin recomendación ni en favor ni en contra.— (U. P.)

TURQUIA

Créditos para el desarrollo del programa naval

CONSTANTINOPLA, 29. — La Asamblea Nacional de Angora ha doblado el crédito de tres millones de libras, pedido por el Gobierno, para el desarrollo del programa naavl, incluyendo en esa suma la reparación de los buques alemanes "Goeben" y otros.

En el programa figura la adquisición de un submarino. — (U. P.)

ZONA PROHIBIDA PARA LOS ARMENIOS

CONSTANTINOPLA 29.— Comunican de Angora que el Gobierno ha proclamado la existencia de una zona prohibida, al est. de una línea trazada desde Samsun a Mefke, de la cual serán desterrados los armenos y confiscadas sus propiedades — (U. P.)

SUIZA

Mussolini concurrirá a la Asamblea de la Liga

GINEBRA 29. — Se anuncia que Mussolini concurrirá a la Asamblea de la Liga de las Naciones de Setiembre. — (U. P.)

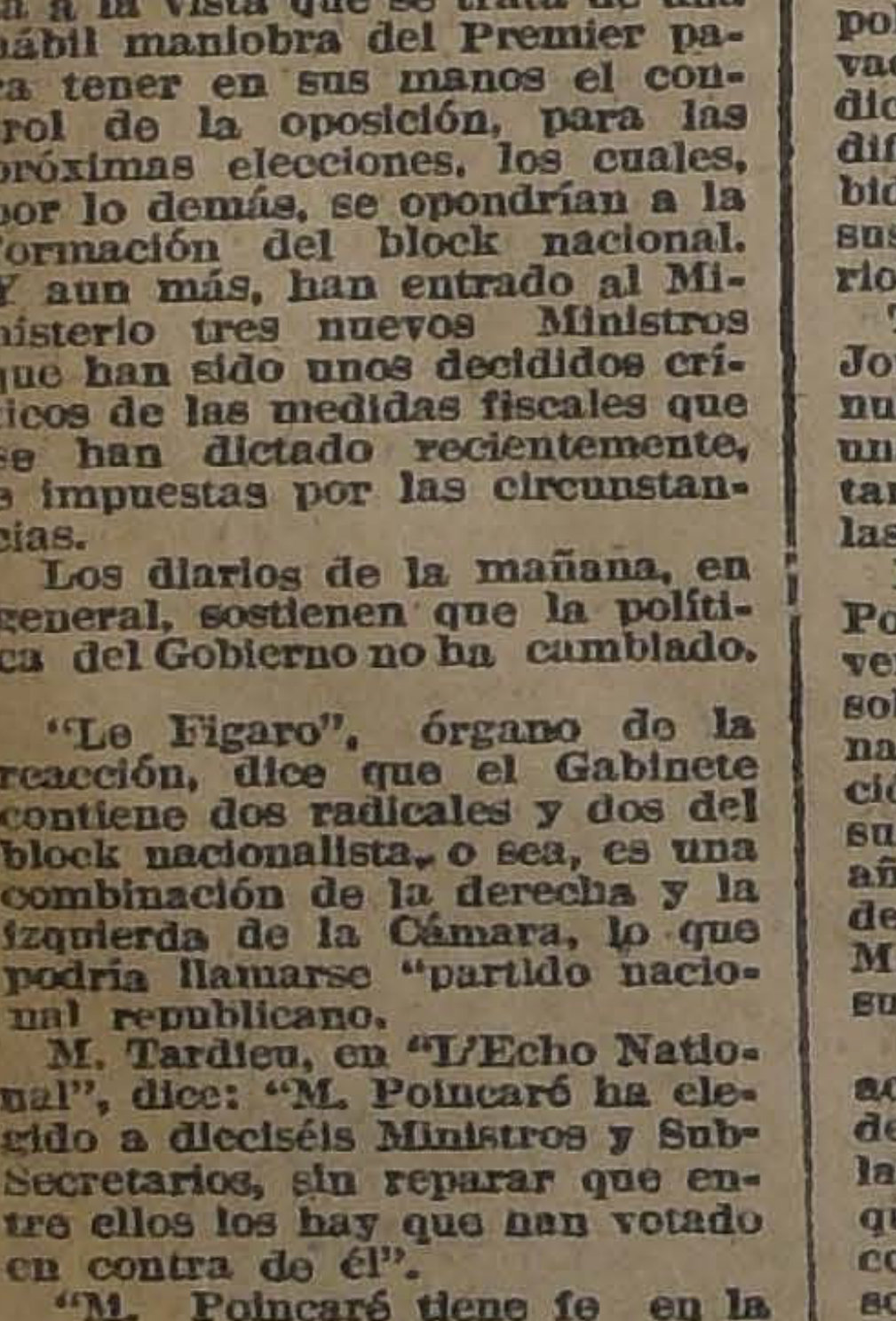

Lámparas Eléctricas de Fie

Especiales para escritorio ministro o medio ministro de pantalla sencilla o doble

Lámparas eléctricas

Especiales para escritorio de cortina o para piano

Ofrecemos un selecto surtido en gran variedad de modelos A PRECIOS CONVENIENTES.

Depto. de Electricidad de

MORRISON y Co.

SANTIAGO

Cacao con Leche Peptonizado

MALTEADO Y ENDULZADO

MARCA "AGUILA ROJA"

Se recomienda al público en general, que este alimento es el más poderoso, tónico y reconstituyente, para los niños, débiles, convalecientes y ancianos, y muy especialmente, para las nodrizas y las madres que tratan, por tonificarlas, reconstituirlas y aumentarles en gran cantidad la alimentación del pecho que les dan a sus hijos.

Se garantiza que dicho alimento es el mejor de todos sus similares, tanto extranjeros como nacionales.

Pruébelo y se convencerán. Si no es el mejor de todos sus similares, se les devolverá su valor en la parte que lo hayan comprado. Esta es la mejor garantía que se da a sus consumidores, y su precio es el más reducido que cualquier otro.

No se pretende de engañar al público por medio de falsas propagandas, y su uso es la mejor recomendación que tiene.

¡Cuidado con las falsificaciones!

Se vende en todos los Almacenes de Santiago y de Provincias.

Dirigir pedidos a
M. SANYOUB. — CALLE CHILOE 1734, N.o 31. — SANTIAGO.

NO CABE DUDA

Las Anilinas Alemanas Brauns "Corona", no sólo dominan en Santiago, Valparaíso y en todo Chile, sino ellas dominan en

TODO EL MUNDO

Millones de personas las usan y las aprecian, diciendo a sus amigos que no es completa la dicha si no se

TIÑE EN CASA
—CON—
BRAUNS "CORONA"

Cerebro de Acero

A CINCO BUENOS CALCULADORES REEMPLAZA UNA MAQUINA

Brunsviga

Las imitaciones son nuestra mejor propaganda.

Fölsch & Cía.

AGUSTINAS 1074, SANTIAGO

TEL. ING. 4485.-CASILLA 375

LOS ORIGINALES DE TODOS LOS CABLEGRAMAS QUE SE INSERTAN EN ESTA SECCION, ESTAN A DISPOSICION DEL PUBLICO EN ESTA IMPRENTA

AUSTRIA

La Conferencia ruso-rumana

VIENA 29. — La conferencia ruso-rumana no ha sesionado. Se anuncia que la causa no sería otra que un pequeño rompimiento que se habría producido a raíz de la negativa de Rumania para que se realice un plebiscito en la Besarabia bajo los auspicios de un país neutral.

Aparentemente cada parte intenta producir la ruptura de la conferencia pero bajo ciertas circunstancias que permita responsabilizar de ella a la otra parte. — (U. P.)

FRANCIA

El pago de los intereses de los bonos

GARANTIDOS POR LOS FERROCARRILES ALEMANES

PARIS, 29.—"Le Matin" anuncia que los expertos, con el objeto de asegurar el pago por Alemania de los intereses que deberán abonarse a los tenedores extranjeros de bonos del empréstito garantido por los ferrocarriles, recomendarán que las sumas necesarias para el servicio de esos bonos sean tomadas de las entradas brutas de los ferrocarriles, en vez de serlo de sus utilidades.

En el caso de que las entradas sean insuficientes para cubrir el servicio de los bonos, los representantes aliados pasarán, automáticamente, a constituir un directorio general autorizado para subir las tarifas.

Las sumas anuales que deberán pagarse con las entradas ferroviarias serán, según se cree, de 330.000,000 el primer año, para subir hasta 660.000,000 en el cuarto.—(U. P.)

Alemania habría construído secretamente un acorazado

PARIS, 29.—El corresponsal de "Le Matin" en Estraburgo informa que Alemania ha lanzado secretamente un nuevo acorazado llamado "Alsacia".—(U. P.)

La labor del Comité de Redacción de los Expertos

PARIS, 29.—El Comité de Redacción de los expertos ha iniciado la redacción de las últimas partes del informe que será discutido en la sesión plenaria de esta tarde, faltando aun varios días para que esté completamente terminado su trabajo.—(U. P.)

La enfermedad de Kindersley

PARIS, 29.—La labor de los expertos está paralizada a causa de la enfermedad de Mr. Kindersley, que sufre de grippe.

El Sub-Comité Bancario no se reunió y la sesión plenaria fué postergada para el Lunes.—(U. P.)

ESPAÑA

El "Abece" ataca a D'Annunzio

MADRID 29. — "El Abece" ataca a D'Annunzio, por su campaña periodística en desprestigio de España, la que considera análoga a la que se hizo cuando fué fusilado Ferrer. También se evoca ahora la leyenda de la España negra e inquisitorial.

Termina diciendo: "Guárdese D'Annunzio sus lecciones de libertad y de democracia, que los españoles no las necesitan".

MADRID 29. — "La Gaceta" publica una disposición del Directorio, ordenando el aplazamiento de la reunión de la asamblea foral de Galicia hasta que se termine la estadística de los foros. — (U. P.)

MURCIA 29. —La crecida del río ha inundado el camino real. Muchas familias se encuentran en la indigencia.

En Córdoba el Guadalquivir cubre varios molinos y ha destrozado la línea férrea. Los trenes se encuentran detenidos en Valladolid. En Esqueva la población se encuentra inundada. El obispo ha ofrecido su palacio para albergar a los vecinos. — (U. P.)

MADRID 29 — Ha partido a París el marqués de Alhucemas, por asuntos profesionales. (U. P.)

MADRID 29. — Veinte pueblos han sido inundados por las aguas del Tajo. Se han enviado auxilios a Algodor donde las barcas están imposibilitadas para acercarse a causa de la corriente. Los marineros se lanzaron al agua logrando salvar a 22 personas.

Las aguas bajan lentamente. —

El torneo Internacional de Ajedrez

EL DOCTOR LASKER VENCIO AYER A RETI. — ALGUNAS DE LAS INTERESANTES PARTIDAS DEL MIERCOLES.

NUEVA YORK, 29. — Hoy se jugarán las partidas de la sexta vuelta del torneo internacional de ajedrez, en la forma siguiente:

Dr. Lasker versus Reti.
Edward Lasker versus Alekhine.
Marshall versus Capablanca.
Yates versus Bogoljubow.
Janowski vesus Tartakower.
Maroczy descansa.—(U. P.).

NUEVA YORK, 29. — (Flash Bulletin). La partida entre Marsall y Capablanca fué suspendida después de 66 movimientos. — (U. P.).

NUEVA YORK, 29.—Edward Lasker y Alekhine acordaron declarar su juego tablas, después de 58 movimientos. — (U. P.).

NUEVA YORK, 29.—(Flash Bulletin).— Bogoljubow venció a Yates después de 33 jugadas. (U. P.).)

NUEVA YORK, 29.—(Flash Bulletin). Janowski y Tartakower declararon su juego tablas después de 45 jugadas.— (U. P.).

NUEVA YORK, 29. — El doctor Lasker, jugando con gran maestría logró mediante su juego superior de combinaciones, vencer la defensa de Reti.

El doctor Lasker enrocó del lado opuesto, sucediéndose una serie de complicaciones en que el doctor Lasker, mediante un movimiento sorpresivo de su caballo, consiguió obtener un peón de ventaja.

En esa parte del juego, Reti necesitaba tiempo mientras que su adversario jugaba rápidamente dejándole poca oportunidad para estudiar detenidamente su situación.

Mediante el avance del peón del alfil del rey a la sexta casilla, el doctor Lasker quebrantó la línea de peones tras la cual se retiraba el rey negro.

Gracias a una combinación del caballo con su peón de avanzada, el doctor Lasker provocó una situación en que Reti se vió obligado a perder una pieza, lo que le hizo renunciar a seguir el juego.

Se desarrolló una interesante batalla en el medio del tablero de Bogoljubow y Yates, saliendo el primero del combate con un peón pasado del lado de la reina, bien protegido por piezas de menor importancia. Ese peón alcanzó a llegar hasta la sexta casilla, provocando el abandono de la partida por Yates.

El juego entre Edward Lasker y Alekhine fué una lucha a muerte en que la fortuna pasó de uno a otro lado, por turno. Edward Lasker sacrificó un peón pero logró recuperarlo después. Suspendieron la partida contando cada uno con dos torres y siete peones. Alekhine tenía un caballo contra un alfil y había sacado su rey al centro del tablero.

La partida entre Capablanca y Marshall no tuvo incidencias emocionantes, pues su juego fué parejo, limitándose a cambios de piezas de suerte que, al suspender la partida contaban cada uno con una torre, seis peones y un caballo.

Tartakower obtuvo una ventaja sobre Janowski en un cambio de piezas al centro del tablero; enrocó del lado de la reina pero no sacó partido de las ventajas que le ofrecía su posición. Janowski, en cambio de su pérdida material consiguió una contraofensiva prometedora. —(U. P.)

NUEVA YORK, 29. —(Flash Bulletin). — La partida entre Capablanca y Marshall fué declarada tablas después de 65 jugadas. — (U. P.)

Posición de los jugadores hasta ayer

NUEVA YORK, 29.—La posición de los competidores hasta la fecha es la siguiente:

Dr. LASKER, 5 puntos a su favor y 2 en contra.

ALEKHINE, 5 puntos a su favor y 4 en contra.

RETI, 5 puntos a su favor y 4 en contra.

TARTAKOWER, 5 puntos a su favor y 4 en contra.

CAPABLANCA, 5 puntos a su favor y 4 en contra.

BOGOLJUBOW, 4 1|2 puntos a su favor y 3 1|2 en contra.

JANOWSKI, 3 1|2 puntos a su favor y 4 1|2 en contra.

MAROCZY, 3 puntos a su favor y 5 en contra.

EDWARDS LASKER, 3 puntos a su favor y 6 en contra.

MARSHALL, 3 puntos a su favor y 5 en contra.

YATES, 2 puntos a su favor y 5 en contra.

Las partidas que se jugarán esta tarde

NUEVA YORK, 29.—Mañana en la tarde se jugará la 11.a vuelta en la siguiente forma:

Alekhine versus Bogoljubow.
Reti versus Tartakower.
Maroczy versus Janowski.
Dr. Lasker versus Yates.
Edwards Lasker versus Marshall.
Capablanca a la expecativa.
(U. P.)

MARSHALL	CAPABLANCA
Blancas	Negras
	1 C 3 AR
P 4 D	2 P 3 CR
C 3 AR	3 A 2 C
P 3 R	4 P 3 CD
CD 2 D	5 0-0
A 4 A	6 P 4 A
D 2 R	7 A 2 C
P 3 AD	8 P 4 D
0-0	9 C 5 R
A 3 D	10 P x A
A x C	11 P 4 R
C 5 C	12 PR x P
O (5 C) x PR	13 A 8 TD
PR x P	14 D x P
P 4 AD	15 C 3 A
T 1 C	16 TR 1 D
P 3 CD	17 D 6 D
A 2 - CD	18 T x D
D x D	19 A x A
C 3 AR	20 P 4 A
T x A	21 T 1 R
C (4 AR) 5R	22 A 2 C
C 3 T	23 T 3 D
C 4 A	24 C 2 R
C 5 D	25 TR 1 D
C 7 A	26 TD 2 D
T 2 R	27 A x C
C 6 R	28 T 7 D
P x A	29 T x T
TR 1 R	30 T 1 D
T x T	31 R 1 A
C 8 D	32 R 2 A
C 6 R (-)	33 R 2 C
C 5 C (-)	34 R 3 A
C 6 R (-)	35 P 3 TR
R 2 C	36 R 2 A
P 4 TR	37 T 8 D
C 4 A	38 T 5 D
T 3 R	39 T x P
C 3 D	40 R 1 A
C 5 R (-)	41 R 1 R
C 7 D (-)	42 R 1 D
C x R	43 R 2 D
C 7 A (-)	44 R 2 A
C 5 R (-)	45 C 3 A
C 7 A	46 T 5 D
T 6 R	47 T 7 D
T x PCR	48 T x PT
P 4 A	49 C 5 D
T 7 C	50 R 3 A
C x P (-)	51 R 2 D
C 7 A	52 R 3 R
C 5 R (-)	53 R 2 R
T 6 C (-)	54 R 1 A
T 7 C (-)	55 C x P
T 7 CD	56 R 1 R
T 7 A (-)	57 C 7 D
R x P	58 T 7 A
T 5 T	59 R 2 R
T 8 T (-)	60 C 5 R
P 5 A	61 C 3 D
R 3 A	62 R 3 A
T 7 T (-)	63 R x P
C 4 C (-)	64 R 3 C
C 3 R (-)	65 T 6 A
T x P	Tablas

TABLERO 1

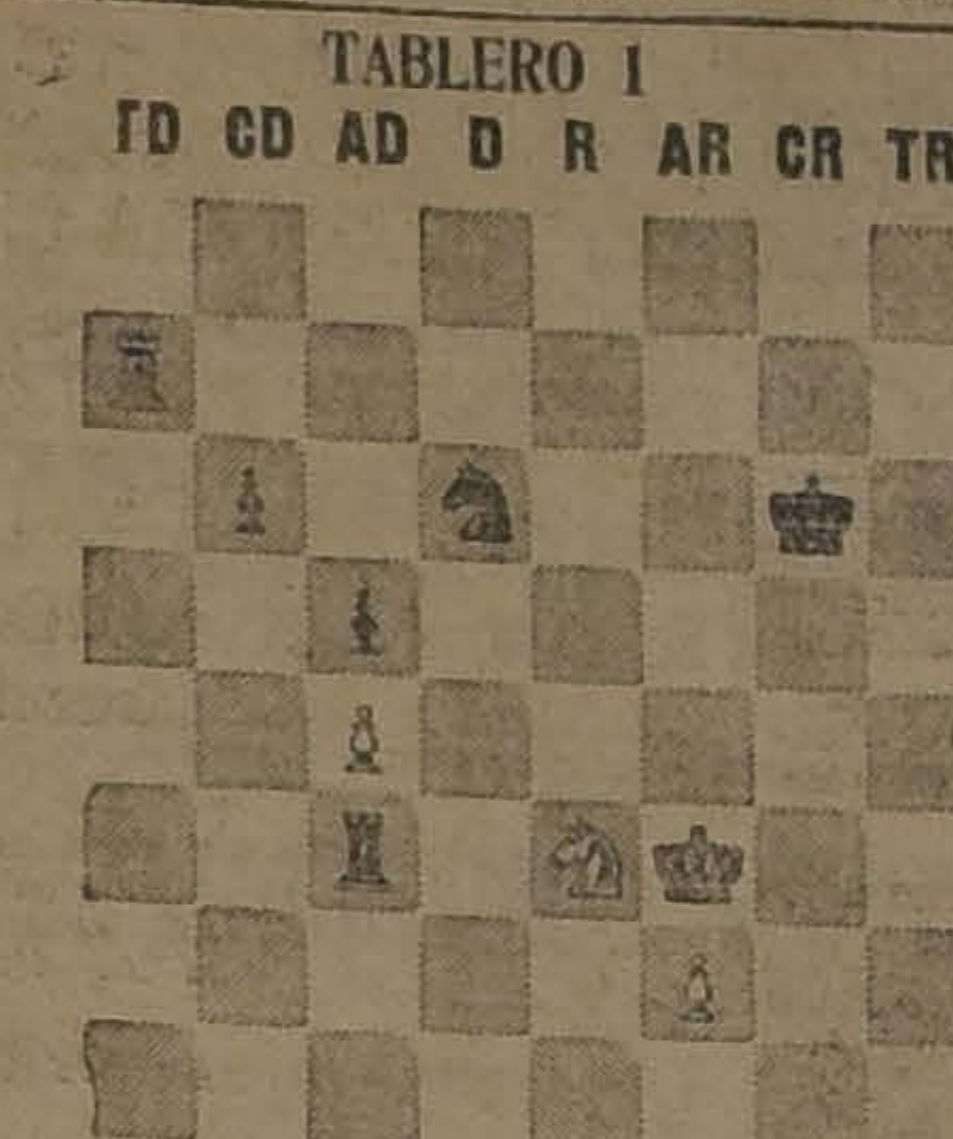

TABLERO 2

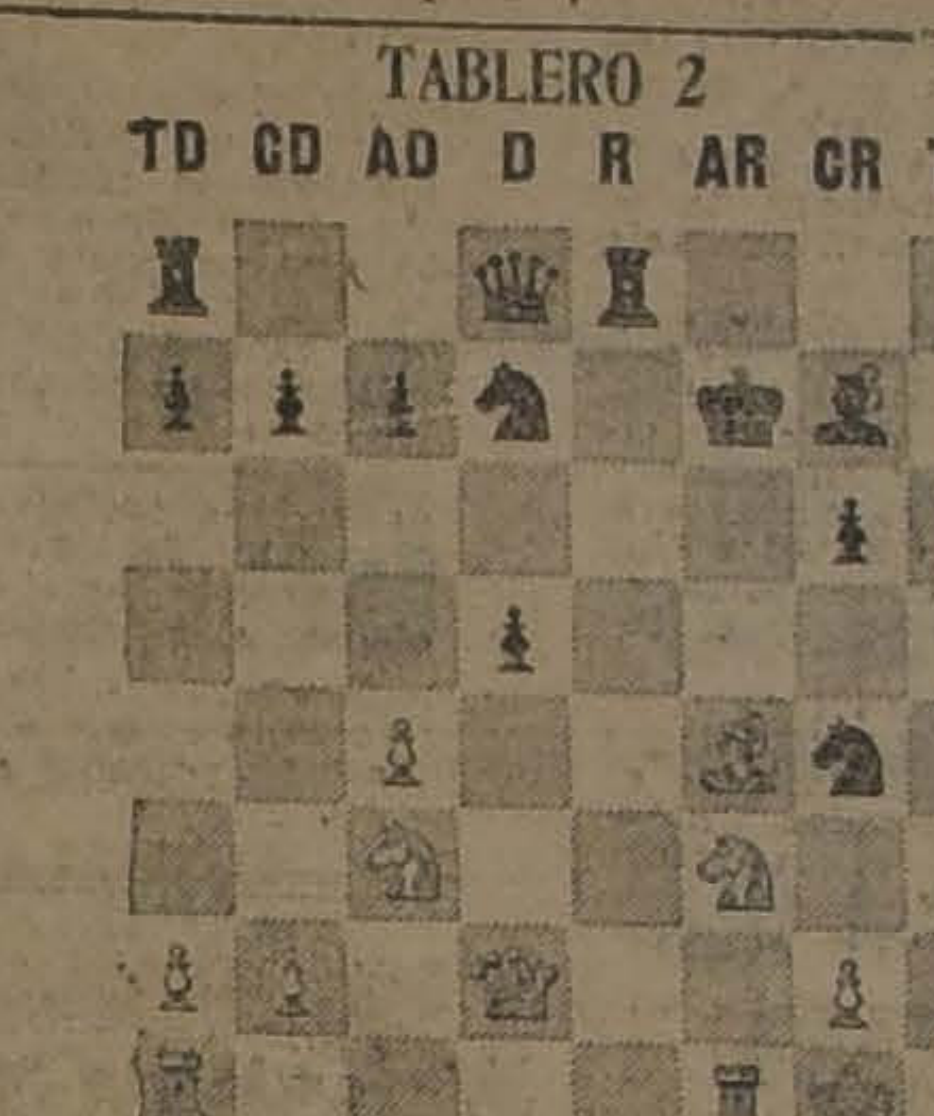

TABLERO 3

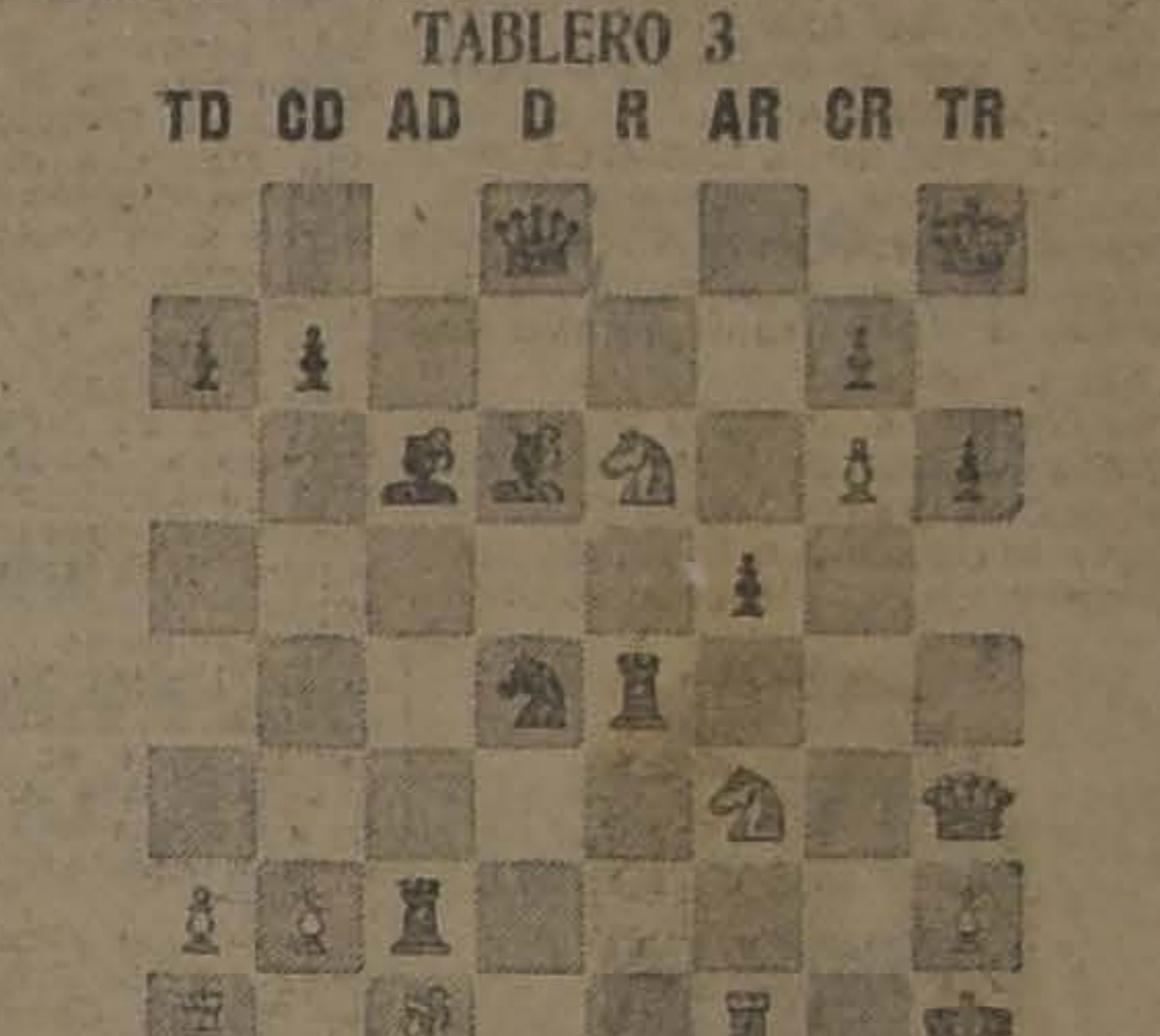

TABLERO 1

PARTIDA ALEKHINE-MARSHALL

Jugada el Miércoles 24
Apertura peón-dama

Blancas ALEKHINE	Negras MARSHALL
1 P 4 D	C 3 A R
2 P 4 A D	P 3 D
3 C A 3 D	P 3 C R
4 P 4 R	A 2 C
5 P 4 A	

Es algo peligroso sitiar los cuatro peones centrales en posiciones avanzadas. Alekhine quiere evitar P 4 R.

5	O-O
6 C 3 A	A 5 C
7 A 2 R	C 3 A
8 P 5 D	C 1 C
9 O-O	C D 2 D
10 C 5 C R	A x A
11 D x A	P 3 T R
12 C 3 A	P 3 R
13 P 5 R	P x P R
14 P A x P	

El juego se presenta ya complicado: Alekhine ha comenzado con el avance de los peones en el centro, que se presenta laborioso en conducirlo con acierto. Como se verá por la continuación, Marshalla consigue tomar el peón que va a quedar pasado.

14	C 5 C
15 A 4 A	P x P
16 P 6 R	T 1 R
17 P x P jaque	R x P
18 D 2 D!	C D 3 A.

Si 18... P x P; 19. D 5 D jaque, R 1 A; 20. A x P A!, D x A; 21. C 5 R jaque, C D 3 A; 22. C x P Mate.

Una espléndida combinación.

Posición después de la jugada 18 de las blancas

Blancas Negras

TABLERO 2

ALEKHINE	MARSHALL
19 P x P	P 4 C D
20 A 3 C	D 2 R
21 R 1 T	R 1 C
22 T R 1 R	D 4 A
23 T 6 R	T D 1 P
24 D 2 R	R 1 T
25 P 3 T R	T x T
26 P x T	C 4 T
27 C 4 R	D 3 A
28 A x P	D x A
29 P x C	C 5 A
30 D 1 R	C x P

Las negras han conseguido desbaratar el plan de Alekhine y han quedado algo mejor por la posición de los peones doblados que tiene el adversario en la columna C R.

31 C 3 C	C 5 A
32 T 1 D	T x T
33 D x T	A x P
34 D 4 T	A 2 C
35 D 8 R jaque.	

Las blancas prefieren no tomar el peón torre dama y se deciden en una combinación difícil.

35	R 2 T
36 D 4 R jaque	C 3 C
37 C 5 C	D 8 A jaque
38 R 2 C	D 3 A
39 D 3 D	D 2 A jaque
40 R 1 T	A 1 T
41 D 4 R	D 8 A jaque
42 R 2 T	D 2 A "
43 R 1 T	D 2 A

No quieren tablas por jaque perpetuo, por cuanto Marshall considera que tiene "chance" de ganar por el peón que lleva de ventaja.

44 D 2 A	P 4 C
45 D 6 A	P 5 C
46 C 3 C	D x P
47 D 7 C jaque	A 2 C
48 C 5 A	D 8 T jaque
49 R 2 T	D 3 T
50 D x P T	P 6 C
51 D 7 C	P 7 C
52 C 3 A-4 D	C 4 R
53 D x P	C x P jaque
54 R 3 T	D 4 R
55 P 3 C	D 5 R
56 D 2 A	D x D
57 C x D	P 4 T
58 C 6 D	

Y después de tres jugadas más fué declarada tablas.

PARTIDA CAPABLANCA-YATES JUGADA EL MIERCOLES 24

Apertura peón dama

Blancas CAPABLANCA	Negras YATES
1 P 4 D	C 3 A R
2 C 3 A R	P 3 C R.

Esta constituye la defensa Grunfeld.

3 C 3 A P 4 D. En vista de la jugada del blanco, deciden avanzar el peón dama, evitando P 4 R. Lo que sí, da al adversario el dominio de la casilla 5 R.

4 A 4 A	A 2 C
5 P 3 R	O—O
6 P 3 T R	P 4 A.

La partida toma un giro más bien original, y el combate que sigue en el flanco de dama es interesante.

7 P X P	D 4 T
8 C 2 D	D X P A
9 C 3 C	D 3 C
10 A 5 R	P 3 R
11 C 5 C	C 1 R
12 A X A	C X A

13 P 4 T R. Después de los cambios, el blanco ha quedado superior, y comienzan el ataque sobre el enroque enemigo

13	P 3 T D
14 C 3 A	C 3 A
15 A 3 D	P 4 A
16 D 2 D	C 4 R
17 A 2 R	C 5 A
18 A X C	P X A
19 D 4 D	D 2 A

20 D 5 A. Obligando al cambio y las blancas consiguen un final favorable.

20	D X D
21 C X D	P 3 C
22 C (5A) 4T	T 1 C
23 O—O—O	P 4 C R
24 C 5 A	T 3 C
25 P 4 T	C 4 T
26 P 4 C D	P A X P
27 P A X P	P X P
28 C 3 A X P	T 3 A D
29 R 2 C	C 3 A
30 T 2 D	P 4 T D

31 T R 1 D. Capablanca ha conseguido obtener ventaja evidente en posición, y el alfil dama del negro tiene una acción muy restringida.

31	C 4 D
32 P 3 C	T R 2 A
33 C 3 D	T 2 C D.

Saliendo de la amenaza de C 5 R.

34 C 5 R	T 3 A-2 A
35 T 4 D	R 2 C

36 P 4 R. Bien jugado, que obliga al cambio.

36	P X P
37 T X P	T 4 C
38 T 4 A D	T X T
39 C X T	A 2 R
40 C 3 A	T 4 A
41 C 4 R	T 4 C
42 C 4 R-6 D	T 4 A

43 C 7 C. Después de una serie de maniobras con el caballo, ganan un peón.

43	T 2 A
44 C 7 C X P	A 4 C
45 C 6 D	A 2 D
46 C 5 T-4 A	T 2 T
47 C 4 R	P 3 T
48 P 4 A	A 1 R
49 C 5 R	T 1 T
50 T 1 A D	A 2 A

Se presenta un final instructivo. Capablanca ha jugado con precisión y fineza.

51 T 6 A	A 1 C
52 C 5 A	R 1 R
53 T 6 T	T 2 R
54 R 3 T	A 2 A
55 P 4 C D	C 2 A
56 T 6 A	C 4 C jaque
57 R 2 C	C 5 D
58 T 6 T	A 1 R
59 P 4 C	R 3 A
60 C 4 R jaque	R 2 C
61 C 6 D	A 4 C
62 T 5 T	A 8 A

Suspendida.

PARTIDA JUGADA EL MIERCOLES 24, MAROCZY - M. LASKER

Defensa Alekhine

Blancas MAROCZY	Negras M. LASKER
1 P 4 R	C 3 A R

2 C 3 A X D. Maroczy contra Alekhine jugó P 3 D. La del texto, que obedece posiblemente a un nuevo estudio, es quizá mejor, por cuanto desarrolla una pieza.

2 .... P 4 D. Con P 4 R se tendría planteada la apertura vienesa. El doctor Lasker prefiere, con razón, eludir el camino trillado.

3 P 5 R C R 2 D

4 P 4 D. Si 4 C X P, C X P, y éstas tomarían la iniciativa, por cuanto han ganado un tiempo, debido a las dos jugadas efectuadas por el peón rey contrario. Esto, en partidas de mestros, es importante.

4 .... P 4 A D. Después de 4 P 3 R, se obtendría una posición de la defensa francesa. La del texto empieza a ejercer presión sobre los peones centrales.

5 C D 2 R. Si 5 C X P; PXP; 6 D X P, C 3 A D, o si 5 P X P, P 3 R, seguido de C o A X P. El retroceso del caballo tiene por fin poder sostener los peones mediante P 3 A D.

5	P 3 R
6 P 3 A D	C 3 A D
7 P 4 A	A 2 R.

Estas han conseguido finalmente llevar el juego a una variante de la defensa francesa, sin que en ésta las blancas desarrollen el A a 5 C R, y obligando a una desventajosa situación de las fuerzas adversas.

8 P 3 C R	O—O
9 C 3 A	P X P
10 P X P	C 3 C
11 A 3 T	A 2 D
12 O—O	T 1 A

13 P 4 C R. Maroczy inicia un ataque arriesgado, que podría tener éxito contra un maestro de segundo orden; pero no cuando se tiene por adversario a un ex-campeón mundial.

13 .... P 3 A

14 P X P. Abre líneas de juego para ambas partes; pero el negro se halla mejor colocado para sacar provecho de ellas.

14	A X P
15 P 5 C	A 2 R
16 R 1 T	C 5 A
17 C 3 A	A 5 C
18 D 2 R	T 1R
19 D 3 D	C 3 D.

Lasker elige un excelente sistema de defensa. Tiene en cuenta P 5 A del adversario, y amenaza A X C, seguido de C 5 R.

20 P 5 A. No obstante las precauciones tomadas por el negro, Maroczy continúa su plan de ataque, que, en definitiva, es contrarrestado en gran forma por Lasker.

20 .... C X P A. Si 20... A X C; 21 P X P! etc.

21 C X P	A 3 D
22 A X C	P X A
23 C 4 A	T 5 R
24 D 3 C jaque	R 1 T
25 C 4 T	C X P
26 D 3 T R	T 7 A.

Se puede apreciar claramente el dominio que ejercen desde ahora las piezas negras, mientras el ataque sobre su rey es fácilmente parado.

27 P 6 C A 3 A. El negro ha conseguido a su vez obtener una posición de ataque, el cual no tiene virtualmente defensa, debido al avance prematuro del P C efectuado por el adversario.

28 C 3 A R	P 3 T R
29 C 6 R	

POSICION DESPUES DE LAS 29 JUGADAS DE LAS BLANCAS

Negras: M. Lasker

TABLERO 3

Blancas: Maroczy

Desesperación. No hay nada que hacer. Lasker tiene posición ganadora.

29	C X C
30 A X P	T 5 T R !

Abandonan.

No pueden evitar el mate o pérdida de dama; ejemplo: 31 D X P, T 5 T X P jaque, seguido de T D 7 C mate.

ARGENTINA

BUENOS AIRES 29. — El Lunes llegará el ex-Presidente de Uruguay, señor Baltazar Brum. Viene por asuntos profesionales.

Alfredo Palacios lo ha invitado especialmente a visitar La Plata. Probablemente el ex-Presidente Brum hablará en la Universidad. — (U. P.)

DON MIGUEL CRUCHACA TOCORNAL

BUENOS AIRES 29. — A bordo del "Giulio Cesare" llegará el Embajador chileno en el Brasil, señor Miguel Cruchaga Tocornal y su esposa. Permanecerá en esta capital por breves días. — (U. P.)

La misión del delegado chileno Fairovich

BUENOS AIRES, 29. — Informan de Montevideo que el delegado chileno, señor Fairovich, prosigue su misión. En estos últimos días ha visitado los frigoríficos Swift y Artigas, los establecimientos de lechería de Kasdorf en la zona uruguaya central, el bañadero oficial del ganado, centro de las transacciones comerciales sobre ganado; la tablada, el departamento de desinfección, los vagones del Lazareto para la importación del ganado, el desembarcadero del ganado, la Escuela de Medicina y Veterinaria, la Sociedad Médica y Veterinaria.

En la Sociedad Médica se le ofreció una lucida recepción, en la que se brindó por Chile y Uruguay.

Hoy dará el señor Fairovich una conferencia en la Asociación Rural Uruguaya, sobre el tema "Crile Agrícola", auspiciada por la Legación de Chile y el Ministerio de Industria.—(Especial).

Selección del equipo de jinetes en Buenos Aires

BUENOS AIRES 29. — Ayer se hizo la selección del equipo de jinetes que participarán en las Olimpiadas de París. Resultaron elegidos el capitán Arribau y el teniente Fernández, posiblemente otros dos, quienes serían el teniente Agustín H. de la Vega y el señor R. D. Antoil. — (U. P.)

La actitud de Vargas Vila

BUENOS AIRES, 29. — Vargas Vila visitó Buenos Aires de una carrera, huraño a toda comunicación con la capital.

El escritor colombiano ha sido entrevistado en Santos, por el corresponsal de "El Imparcial" en Río Janeiro, quien le pidió sus impresiones sobre el Plata, y el autor de "Imbis" ha envuelto a los argentinos en un soberano desdén.

La inquina de Vargas Vila ha sido motivada por la indiferencia con que el público de Buenos Aires y la prensa recibió su visita y al siguiente día nadie se acordaba del discutido autor colombiano.—(U. P.)

BUENOS AIRES 29. — Se inauguró el Congreso Anual del Ejército de Salvación. Será clausurado el 3 de Abril. Concurrirán varias delegaciones suramericanas y el teniente comisionado Mr. William Howard, representante del cuartel general internacional.

Ayer a mediodía se sirvió el tradicional almuerzo de bienvenida a las delegaciones extranjeras. —(U. P.)

"LA PODEROSA"

SORTEO EXTRAORDINARIO DE AYER 29 DE MARZO

BONO DE 30 PESOS

DIVIDIDO EN SEIS SEXTOS DE 5 PESOS CADA UNO

El Sorteo se efectuó a las 4 1/2 de la tarde, en presencia de los Directores de la Sociedad y de numeroso público, saliendo favorecidos con los premios mayores, los siguientes Bonos de Propiedad:

PREMIO MAYOR DE $ 40,000

BONO N.o 5606

CON $ 9,000

BONO N.o 6326

CON $ 3,000.— 5317, 6463, y 7320.
CON $ 2,400.— 2013, 3702, 6338, 8168.
CON $ 1,200.— 3107, 5708, 6173, 8089, 8184, 810».

Los premios se pagan en locales y horas de costumbre.
Listas oficiales estarán a disposición del público desde mañana Lunes, a las 2 de la tarde.

PROXIMO SORTEO

SABADO 5 DE ABRIL

para el Bono de 10 pesos dividido en cinco quintos de 2 pesos, cada uno y Premio Mayor de $ 25,000.

B. FERRAN,
Gerente

ESTADOS UNIDOS

Carpentier desea medirse con Gibbons

NUEVA YORK, 29. — El manager de Carpentier ha cablegrafiado, pidiendo un match para su pupilo con Gibbons.

Tex Rickard ha anunciado que ha sido su constante anhelo de prepararle un match a Carpentier, pero su deseo es que se mida primero con Mc. Tigue o con Tunney, y repetidas veces le ha insinuado la conveniencia de que no tratase de pelear con Gibbons sin haber antes peleado con otros elementos de su peso.

"Con todo, agrega, el Carpentier acepta los términos que se le propondrán para un match con Gibbons, este encuentro se realizaría en el puerto de Boston, el 4 de Julio.—(U. P.)

El proceso al ex-Secretario del Departamento de Justicia

WASHINGTON 29.—El senador Mr. Wheeler se ha opuesto a la insinuación que se ha hecho respecto de la conveniencia que habría en suspender las investigaciones del Comité del Senado, sobre los negociados del ex-Secretario del Departamento de Justicia, para que ella quede entregada por completo a la jurisdicción [illegible] un conocerá del proceso criminal.— (U. P.).

LA CONSOLIDACION DE LA DEUDA SUREESLAVA

WASHINGTON, 29.—La comisión consolidadora sureslava iniciará sus conferencias con la comisión consolidadora de deudas extranjeras el 3 de Abril.

Las deudas sureslavas son 26 mi-

-GAS-

LA FUERZA MOTRIZ Y LA CALEFACCION MAS ECONOMICAS LAS PUEDE OBTENER USTED USANDO GAS.

LE PODEMOS PROPORCIONAR

Motores a Gas DE LAS MEJORES MARC INGLESAS Y ALEMANAS

TODOS CON PARTIDA AUTOMATICA

SEGUROS

ECONOMICOS

RUSTON - STOCKPORT

Impóngase de las facilidades que le daremos para instalarlos. Solicite que un ingeniero de nuestra Compañía visite su industria.

TARIFAS ESPECIALES

PARA CALEFACCION INDUSTRIAL Y FUERZA MOTRIZ

INSTALACIONES Y APARATOS DE CALEFACCION A PRECIO DE COSTO

Señor Industrial: Si su motor a gas no funciona correctamente, llame cuánto antes al Teléfono 2071, sección: RECLAMOS SOBRE MOTORES A GAS y le será enviado inmediatamente uno de nuestros mecánicos.

Cía. de Consumidores de Gas de Santiago

OFICINA TECNICA

SAN MIGUEL 72 TELEFONO 2071

LOS NUEVOS MODELOS

DODGE BROTHERS

son amplios, cómodos, elegantes, del más refinado buen gusto, con un nuevo sistema de resortes de extremada suavidad y conservando siempre su potente y económico motor que ha dado fama a este automóvil.

Tenemos en exhibición y listos para la entrega:

BESA & Cia. Ltda.

SANTO DOMINGO 881

Istituto Italiano d'Istruzione

AGUSTINAS 1352

El Lunes 31, se inician las clases de Preparatorias y Humanidades, en este plantel de instrucción.

Desde el mismo día queda abierta la matrícula de los Cursos de Idiomas, Arte y Música.

PROF. DR. IPPOLITO GALANTE.
Director.

llones adelantados durante la guerra y 25.000.000 suministrados en aprovisionamientos bélicos.

Sureslavia confía conseguir una consolidación parecida a la inglesa.—(U. P.)

EL PRESUPUESTO DE GUERRA

WASHINGTON, 29.—La Cámara de Representantes aprobó el presupuesto de guerra que asciende aproximadamente a 326.000,000 de dólares o sean 16.000,000 menos que el del año pasado.—(U. P.)

Una declaración categórica contra Daugherty

WASHINGTON, 29.—La primera declaración que ha creído el comité encargado de la investigación de las irregularidades cometidas por Mr. Daughery en el Departamento de Justicia, fué formulada por Mr. H. L. Scaife, ex investigador de dicho Departamento que manifestó que, después de descubrir que se había pagado un precio "groseramente inadecuado" en la venta de la Bosch Magneto Co. por la custodia de propiedades extranjeras, fué impedido para continuar la investigación.

Agregó que después, Thomas B. Felder, abogado de Nueva York y amigo de Mr. Daukhe rty le había ofrecido diez mil dólares para encarar el asunto desde otro punto de vista. Felder había manifestado haber conferenciado con Mr. Daugherty, quien había "accedido a tra con nosotros en ese proceso".

Expuso además que Mr. A. Mitchell Palmer, encargado de la custodia de las propiedades extranjeras en 1918, preparó una demanda para recuperar esa propiedad que había sido vendida en 4.150,000 dólares, pero que la demanda jamás fué cursada por el Departamento de Justicia.—(U. P.)

ACTIVIDADES DEPORTIVAS MUNDIALES

Las eliminatorias de tennis por la Copa Davis

NUE YORK, 29.—La Asociación de Lawn Tennis de Estados Unidos ha anunciado su propósito de fijar las fechas en que se realizarán los matchs correspondientes a la zona americana, por la Copa Davis.

Los teams de Cuba, Canadá y China deberán haber terminado sus eliminatorias a más tardar el 2 de Agosto. El team japonés deberá encontrarse con el ganador Cuba-Canadá a más tardar el 9 del mismo mes, y para esta fecha México con el ganador Australia-China. Los finales de la zona americana se jugarán los días 14, 15 y 16 de Agosto.

Las fechas para los partidos correspondientes a la zona europea serán fijadas por la Asociación Internacional de Lawn Tennis, a excepción del match final del ganador de Europa con el ganador americano, que deberán realizarse en Estados Unidos los días 4, 5 y 6 de Setiembre. Y finalmente la partida final para determinar quién se llevará el título y el premio, se verificará los días 11, 12 y 13 de Setiembre.—(U. P.)

Se posterga para hoy el match Hevia - Ostuni

BUENOS AIRES 29. — A causa de la lluvia se ha suspendido el match de box entre Ostuni, argentino y Hevia, chileno, que debía realizarse esta noche en el local del Hindú Club.

Si tuviera éxito en sus dos peleas, tendría opción a medirse con Depsey en Setiembre.—(U. P.)

Record argentino de natación

BUENOS AIRES, 29. — En los campeonatos nacionales de natación, Alberto Zorrilla batió el récord argentino, empleando 64 2|5 en los 100 metros y 5.46 en los 400 metros, estilo libre.—(U. P.)

LOS PRELIMINARES DEL MATCH HEVIA-OSTUNI

BUENOS AIRES 29. — Los preliminares del match Hevia-Ostuni son los siguientes:

Tomasoni con D. Pasquini; A. Landaburo con H. Lamberti y J. Lencinas con G. Cárdenas. Estos matchs serán a cinco rounds de dos minutos.

El match semi-fondo a ocho rounds de tres minutos estará a cargo de los profesionales Carlos Castanares, argentino, con Francisco Huerta, chileno.

Se cree que el local del Hindu Club se hará estrechísimo para contener a los asistentes, en vista de la demanda de entradas que ha habido.

Se prepara un nuevo festival pugilístico para el 1.o de Abril. Tomarán parte varios aficionados y en el número de fondo figurará Víctor Contreras, chileno y A. Mazzoni, argentino.—(U. P.)

¿SE MEDIRA ROMERO CON HARRY WILLS?

NUEVA YORK, 29.—Tex Rickard ha anunciado que Harry Wills le ha firmado un contrato para dos peleas, que se realizarían en Estados Unidos, los días primeros de Junio y Julio.

Agrega que dichas peleas las haría con Erminio Spalla, Romero o Firpo.

El ideal de Coche barato que reune Economía, Elegancia y Comodidad

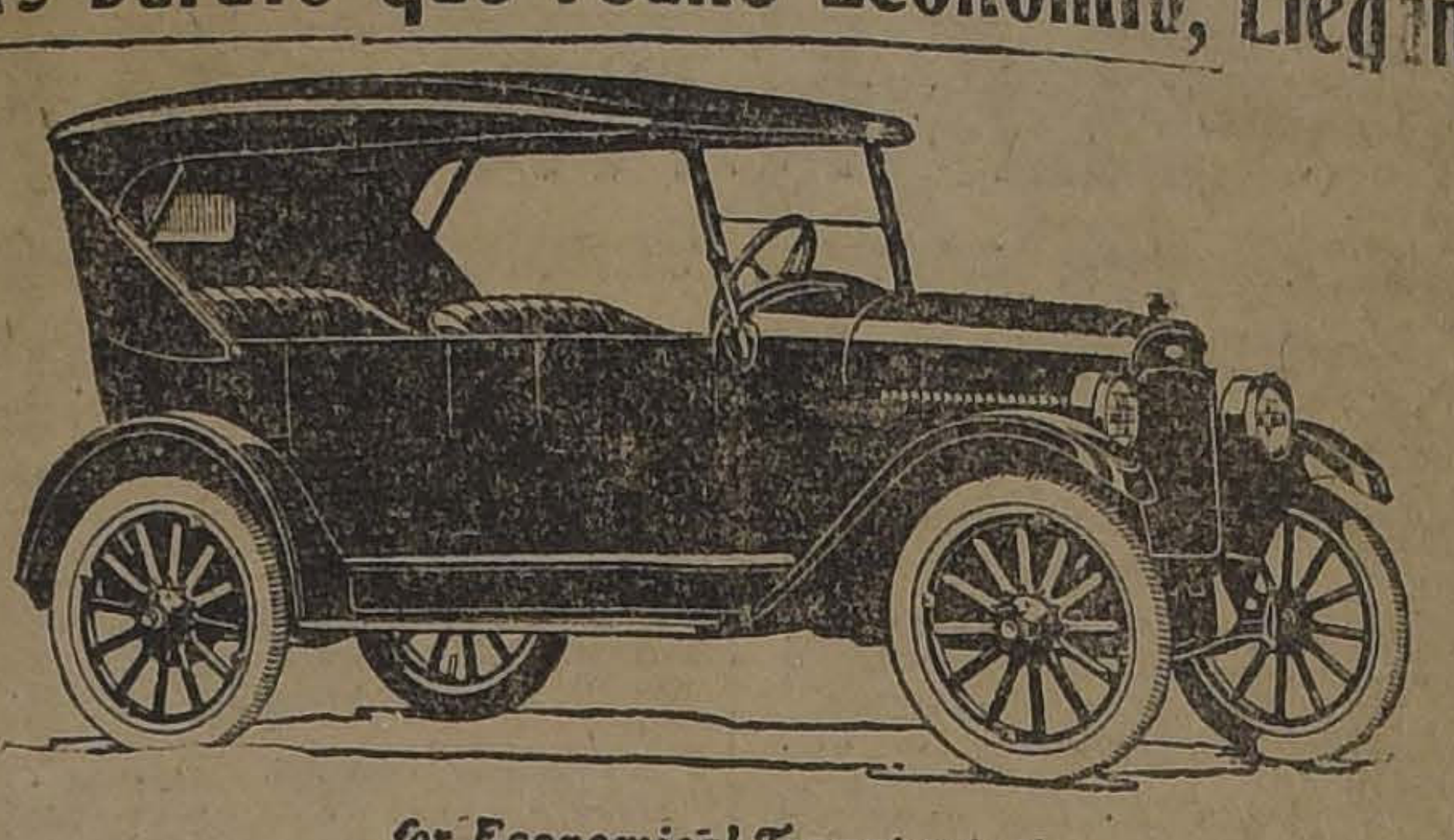

for Economical Transportation

CHEVROLET

QUE, COMPARADO CENTAVO A CENTAVO, NO ADMITE R PROMISO PARA UD., Y SE CONVENCERA, SIRVASE PEDIRNOS UNA DEMOSTRACION, SIN COM IVAL.

SANTIAGO
Monjitas 841

GREZ & Mac-IVER

VALPARAISO
Av. Francia 240

ROMERO Y VICENTINI LLEGARAN A NUEVA YORK EN LA PROXIMA SEMANA

(Correspondencia cablegráfica de Henry L. Farrel, especial para "La Nación")

NUEVA YORK 29.—Con la llegada de Quintín Romero y de Luis Vicentini, en la próxima semana, los rings estarán invadidos con elementos latino-americanos. Por cierto que este hecho dará el mayor interés y constituirá una promesa para la próxima estación pugilística. Ha sido un hecho curioso que en este país se esté propendiendo al desarrollo boxeril de los países latino-americanos, los cuales están mandando a Estados Unidos los mejores elementos y tal vez los de más importancia en sus respectivas categorías.

Posiblemente se encuentren elementos para ponerles al frente a Romero y Vicentini, para la primera reunión boxeril, en atención a que llegarán demasiado temprano y al interés que tiene Rickard y otros promotores por el futuro de los campeones chilenos.

A Vicentini se le presentará una maravillosa oportunidad para medirse con Benny Leonard, por el título, si demuestra sus aptitudes frente a Pall Moran y a otros pugilistas de su peso.

La chance de Romero para un encuentro con el campeón de los campeones, depende únicamente de la impresión que se formen los promotores y expertos, en las peleas que se le proporcionarán, pues con la existencia de hombres como Wills, Firpo, Renault y otros, que son los eternos candidatos a medirse con Dempsey, es indudable que Romero tiene que colocarse rápidamente a la altura de ellos, y si logra alcanzar a la semi-final en encuentros con los mencionados candidatos, se colocaría en condición de medirse con Jack. — FARREL.—U. P.)

MEXICO

El General de la Huerta

HABANA 29. — "El Heraldo de Cuba", en su edición de hoy, trata de probar que el general de la Huerta desembarcó en Bahía Hondo el 19 de Marzo.

Agrega que un velero extranjero, semejando a una caza torpedera entró al puerto, bajando hasta la playa varias personas, las cuales la habrían abandonado inmediatamente.—(U. P.)

BRASIL

Expresiones de Vargas Vila sobre Argentina

RIO JANEIRO, 29. — Las declaraciones de Vargas Vila han causado pésima impresión. Han sido publicadas en los diarios y trata con ellas de deprimir a Argentina.

En un artículo publicado en "La Vanguardia", dice: "Argentina es un país utilitarista, tiene progreso material y carece de civilización; tiene estómago y carece de cerebros; tiene pocos literatos y ello se debe a la vibración de los hombres que viven en una tierra de un materialismo sofocante".—(U. P.)

INFORMACIONES COMERCIALES

Mercado de Metales

NUEVA YORK, 29. — El estaño se cotiza en la siguiente forma:

Para entrega inmediata: 51 1|2 dólares las 100 libras.

Para entrega en Abril, Mayo, Junio y Julio: 50 1|8 dólares las 100 libras.

Cerró, para entrega inmediata, a 51.25 dólares las 100 libras.

El cobre se cotizó hoy a razón de 13.50 dólares las 100 libras para pago al contado.—(U. P.)

Mercado de Cereales

CHICAGO, 29. — Se han fijado hoy los siguientes precios para cereales:

Trigo. — Para entrega en Mayo: 101 1|8 centavos oro el bushel.

Para entrega en Julio: 102 3|4 centavos oro el bushel.

Para entrega en Setiembre: 103 3|8 centavos oro el bushel.

Maíz. — Para entrega en Mayo: 76 1|8 centavos oro el bushel.

Para entrega en Julio: 77 1|4 centavos oro el bushel.

Para entrega en Setiembre: 77 1|8 centavos oro el bushel.

Avena. — Para entrega en Mayo: 44 7|8 centavos oro el bushel.

Para entrega en Julio: 43 1|2 centavos oro el bushel.

Para entrega en Setiembre: 40 1|8 centavos oro el bushel.—(U. P.)

Las cotizaciones del cambio

NUEVA YORK, 29. — Se han fijado hoy los siguientes cambios:

Gran Bretaña: 4.29 11|16 dólares por libra esterlina.

Francia: 5.47 1|2 centavos oro por franco.

Alemania: 4.500 billones de marcos por dólar.

Argentina: 83.83 centavos oro por nacional.

Chile: 10 centavos oro por peso.

Japón: 41.95 centavos oro por yen.—(U. P.)

Cotizaciones de las acciones salitreras

LONDRES, 29.—Las acciones de compañías salitreras de Chile se cotizan en la siguiente forma:

Angela, 48 chelines.
Alianza, 450 chelines.
New Paccha, 23 1|2 chelines.
Nueva Tamaruga, 67 1|2 chelines.
Pan de Azúcar, 48 chelines.
Rosario, 83 chelines.
Salar del Carmen, 65 chelines.
Santa Catalina, 39 chelines.
Tarapacá y Tocopilla 16 chelines.
Londres, 61 chelines.
Aguas Blancas, 31 1|2 chelines.
Anglo Chilena, 62 chelines.
Lautaro, 135 chelines.
Liverpool, 71 1|2 chelines.
Santiago, 63 chelines.—(U. P.)

Oportunidad Unica

Desde mañana Lunes ofrece

"LA ADUANA"

Lienzos

LIENZO inglés lavado, el metro ... $	1.10
LIENZO grueso, la pieza de 40 yardas, $ 40, el metro ... $	1.10
LIENZO lavado Cambray, la pieza de 40 yardas, $ 47.60, el metro ... $	1.30
LIENZO La Valla, muy ancho, la pieza de 40 yardas $ 50, el metro ... $	1.40
LIENZO lavado Madapolán, la pieza de 40 yardas, $ 54, el metro ... $	1.50
LIENZO La Barca, pieza de 40 yardas, $ 58, el metro ... $	1.60
LIENZO lavado especial, pieza de 40 yardas, $ 62, el metro ... $	1.70
LIENZO Jugadores, muy ancho, pieza de 40 yardas $ 66, el metro ... $	1.80
LIENZO Tela Nueva, pieza de 40 yardas, $ 68, el metro ... $	1.90
LIENZO Don Fausto, superior al Caballo Alado, pieza 40 yardas, $ 78, el metro ... $	2.20

Creas para Sábanas

CREA inglesa en 140 ctm. de ancho, el metro ... $	3.80
CREA inglesa Granité, en 150 ctm. de ancho, el metro ... $	4.00
CREA granité en 165 ctm. de ancho, el metro ... $	5.00
CREA inglesa Granité en 210 ctm. de ancho, el metro ... $	6.50
CREA inglesa Granité en 240 ctm. de ancho, el metro ... $	7.50
CREA verdadero apresto de hilo en 185 ctm. de ancho, el metro ... $	9.00
CREA cruda buena clase, en 140 ctm. de ancho, el metro ... $	4.50
CREA cruda finita en 165 ctm. de ancho, el metro $	5.00
CREA cruda superior, en 165 ctm. de ancho, el metro ... $	6.00
CREA cruda superior en 185 ctm. de ancho, el metro ... $	7.50
CREA cruda superior en 200 ctm. de ancho, el metro ... $	8.50
CREA cruda muy buena clase, en 250 ctm. de ancho, el metro ... $	9.50

Lanas

LANAS gruesas fantasía, en 135 ctm. de ancho, el metro ... $	12.80
GABARDINA pura lana en 100 ctm. de ancho, el metro ... $	11.90
GABARDINA pura lana en 135 ctm. de ancho, el metro ... $	14.00
PAÑOS estilo gamusa en 140 ctm. de ancho, el metro ... $	12.50
CHEVIOT negro y marino en 120 ctm. de ancho el metro ... $	12.00

Frazadas y Pañuelos de Abrigo

FRAZADAS de lana para una plaza, c|u. ... $	29.00
FRAZADAS de lana Pirineos, color oscuro, c|u. ... $	33.00
FRAZADAS de lana para dos plazas, c|u. ... $	37.00
FRAZADAS de lana color Vicuña, lo más fino que se fabrica, c|u. ... $	59.50
PAÑUELOS 1|2 lana a cuadritos, en buen tamaño, c|u. ... $	12.50
PAÑUELOS lana pura, buen tamaño, c|u. ... $	15.00
PAÑUELOS rebozo, tamaño muy grande, c|u. ... $	24.00

Sábanas

SABANAS crea blanca para colegiales, c|u., a ... $	6.20
SABANAS crea blanca para una plaza, c|u., a ... $	8.50
SABANAS crea blanca para plaza y media, c|u. a $	11.50
SABANAS crea cruda para plaza y media, c|u. a ... $	10.00
FUNDAS de buen lienzo, c|u., desde ... $	1.80

Ocasión

SE LIQUIDAN 500 piezas de brin para trajes de niños, al bajo precio de mt. ... $	2.00
2,000 FRAZADAS de algodón en buen tamaño se regalan c|u. a ... $	5.50

Artículos Varios

CEFIROS para camisa, el metro ... $	1.50
SATINES para falsos, todos colores, el metro ... $	2.00
BRIN crudo para delantal, el metro, a ... $	1.80
MEDIAS de seda en negro y colores, el par, a ... $	5.70
COTI para colchón, doble ancho, el metro ... $	3.90
SERVILLETAS buen damasco, la docena, a ... $	15.50
OPORTUNIDAD.— Se liquida un gran lote de casimires ingleses en pura lana de 150 ctm. de ancho, apropiado para traje sport, al bajo precio de metro ... $	15.00

NOTA.— Estamos recibiendo el más completo surtido en Felpas lisas y labradas, Astrakanes, Pilotinas, etc., las que venderemos a precios muy reducidos.

Antes de hacer sus compras, sírvase consultar precios en

"La Aduana"

Bandera 770, al llegar a San Pablo - Casilla 528

ACIDO URICO
Artritismo Reuma-Gota
URIARTRIL

Unico concesionario en Chile.
MANUEL J. MASALIAS
Blanco 1189. — Casilla 493.
Teléfono 2920. —:— Valparaíso.

Gran OCASION

MUEBLES

Dormitorios, comedores, salones roperos, peinadores aparadores y toda clase de muebles sueltos.

Catres de bronce y de fierro.

Colchones de lana y sommiers.

PRECIOS DE REALIZACION

Alfombras inglesas de lana.

Alfombras inglesas rizadas.

Sobrecamas, frazadas de lana y algodón, colchas de hilo de color y blancas.

Toda clase de ropa para cama.

Pianos de distintas marcas y variedad en victrolas.

SAN DIEGO 460

FRENTE A LA PLAZA ALMAGRO

El Aguila

MUEBLERIA
Franco-Argentina
82 - BANDERA - 82
JOSE GURFINKEL

Gran surtido de muebles todos estilos.

FABRICA: CHILOE 13 AL 1375

A precios más bajos que todas las mueblerías. Antes de hacer sus compras, consulte precios.

SUPER LIQUIDACION

Sábanas

De buen lienzo, 1 plaza	$ 6.90
De rico lienzo, 1 y media plaza	$ 9.00
De rico lienzo, 2 plazas	$ 10.00
De buena crea, 1 plaza	$ 8.50
De crea, medio hilo, 1 y media plaza	$ 14.00
De crea, medio hilo, 2 plazas	$ 16.00
De crea de hilo, 1 plaza	$ 17.50
De crea de hilo 1 y media plaza	$ 22.00
De crea de hilo, 2 plazas	$ 25.00
Buena crea cruda, 1 plaza	$ 8.50
Rica crea cruda, 1 y media plaza	$ 10.80
Extra crea cruda, 2 plazas	$ 16.50
Fundas buenos lienzos, desde	$ 1.80
Cuadrados almohadones, desde	$ 3.00
Pañuelos para hombres, docena	$ 8.00
Servilletas granité hilo, docena	$ 36.00
Manteles granité hilo, desde	$ 28.00

Franelas

De colores surtidos, desde	$ 2.00
Crudas gran surtido, desde	$ 2.20
Moletones de colores, desde	$ 2.50
Piqué afranelado riquísimo	$ 5.00
Viyelas, gran surtido, desde	$ 2.00
Viyelas lana, gruesas, anchas	$ 8.50
Franela lana muy rica	$ 10.00

Creas

Irlandesa tres cuartos hilo, 165 ancho	$ 7.50
Irlandesa tres cuartos hilo, 185 ancho	$ 8.50
Irlandesa, tres cuartos hilo, 205 ancho	$ 9.50

Gamuzas

Francesas, calidad muy buena	$ 14.80
Francesas calidad muy superior	$ 16.80
Francesas, calidad muy rica	$ 19.80
Francesas, calidad muy fina	$ 22.00
Francesas, calidad extra-fina	$ 25.00
Paños nacionales, rica clase	$ 10.00
Sargas diagonal, finito, suaves	$ 11.00
Casimires finitos, surtido, desde	$ 15.00
Gabardinas francesas, surtido, desde	$ 11.00
Jersey jaspeado, 2 metros ancho	$ 42.50
Lanas Jacquard, clase extra	$ 26.80
Gabardinas para abrigos, riquísimos	$ 25.00
PONGE seda, gran surtido desde	$ 5.00
Seda china negra, muy gruesa	$ 18.00
Marocain, lana, clase superior	$ 12.00
Marrocain, calidad extra - fina	$ 23.50
Terciopelos para sombreros	$ 6.00

Tocuyos

Doble ancho para sábanas	$ 4.00
Calidad superior, 160 ancho	$ 4.50
Calidad riquísima, 160 ancho	$ 5.50
Calidad extra, 160 ancho	$ 6.00
Calidad extra, 180 ancho	$ 6.50
Calidad extra, 200 ancho	$ 7.50
Lienzo lavado, muy ancho	$ 1.80

Cotí

Listados, 140 de ancho	$ 4.00
Satinados clase muy buena	$ 6.50
Adamascados, muy rica clase	$ 8.00

BANDERA 702
ESQUINA ROSAS

Trueba, Villa y Cía.

BANDERA 702
ESQUINA ROSAS

VALPARAISO (DE NUESTROS CORRESPONSALES)

A Tacna

El 15 de Abril próximo se dirigirá a Tacna, el señor Ruperto Alvarez y señora Delfina Carmona de Alvarez, donde pasarán la temporada de Invierno.

Una nueva fábrica de explosivos

Se ha finiquitado el negocio llevado en Valparaíso para instalar una fábrica de explosivos en Antofagasta que se llamará "La Chilita" y cuyo capital totalmente pagado ya es de 200,000 pesos.

El Director gerente de esta nueva fábrica es el conocido industrial señor John Donner.

De España

En el mes de Julio próximo es esperado en Viña del Mar el distinguido joven madrileño, señor Luis Calleja, uno de los propietarios de la gran Casa Editora que lleva su nombre.

Como se sabe, el señor Calleja concertó matrimonio con la señorita Mimí Barroilhet Cannon, que acaba de llegar de Europa.

Una vez el señor Calleja en Chile, se fijará el día del matrimonio y los novios se dirigirán después a Madrid, donde fijarán su residencia.

La Compañía Inés Berutti

Después de funcionar con gran éxito en el Teatro Victoria de Valparaíso, se dirigió a Antofagasta, a bordo del "Ebro" Inés Berutti y su compañía de operetas.

Los restos del señor Carlos T. Word Atherton

La autoridad porteña ha expedido un decreto por el cual se autoriza a la familia del señor Carlos T. Word Atherton fallecido hace tiempo en Valparaíso, para exhumar sus restos que serán trasladados a San Francisco de California.

El diputado electo don José D. Vásquez

Ayer regresó a Valparaíso el Diputado electo por Copiapó don José Dolores Vásquez, quien en compañía de don Nicolás Marambio Montt también Diputado electo por aquella misma agrupación, han efectuado una provechosa jira por los principales departamentos de Atacama.

En la Gobernación Marítima

Mañana Lunes se efectuará en la Gobernación Marítima, el cambio de ayudante de esta alta repartición de la Armada.

El actual ayudante, capitán de fragata, señor Armando Reyes del Río, ha sido destinado para comandar el "Uribe".

El nuevo ayudante será el capitán de corbeta, señor Luis Alvarez Jaramillo, que estaba como ayudante de la Dirección General de la Armada, puesto que desempeñó a entera satisfacción de sus jefes.

Las huelgas

Ayer se reanudó el trabajo en la bahía, saliendo a sus faenas todos los movilizadores de aduana según acuerdo celebrado con el delegado del Gobierno, señor comandante Arenas, el que regresó a Santiago en el expreso de la tarde del Viernes.

De San Antonio se comunicó ayer a la Gobernación Marítima que también en ese puerto se habían reanudado todas las faenas dándose por terminado todo movimiento huelguista.

Respecto a los tripulantes de naves que siguen sin concurrir a sus trabajos a bordo, nada nuevo se puede decir.

HERNAN VIJIL
VALPARAISO
Agente General de Aduanas
SERRANO 169

Conferencia sobre actualidad política

Mañana en la noche, el abogado porteño, don Alfonso Reveco dictará en los salones del Club Manuel A. Matta, una interesante conferencia que versará sobre actualidad política y en la cual analizará las lecciones recogidas en la última elección general.

Las incidencias entre los demócratas

Como se sabe, la elección de candidatos a municipales por el Partido Demócrata, dió lugar a diversas incidencias en el seno de dicha entidad, incidencias que han dificultado la buena marcha de los trabajos electorales. Presentándose la situación en extremo grave, el Directorio General del Partido resolvió designar a varios de sus miembros con el objeto de llegar a una solución.

Cumpliendo pues, con lo dispuesto, se han trasladado a este puerto los Diputados señores Vicente Adrián, Nolasco Cárdenas, Juan Vargas Márquez y el director general, señor Leopoldo Navarrete.

La partida de los esposos Hamel Souza-Nieto

En la combinación transandina de ayer se dirigieron a Buenos Aires, para embarcarse con destino a Europa, el señor Gastón Hamel Souza y la señora Luisa Nieto de Hamel, que permanecerán una temporada en el Viejo Mundo en viaje de placer.

Las numerosísimas relaciones de los esposos Hamel-Nieto, acudieron a los andenes de la Estación de Viña del Mar, donde se les tributó una cariñosa despedida.

EN EL "ATHOS" VENIAN VARIOS COCHES PARA LOS FERROCARRILES CHILENOS

LLEGAN A VALPARAISO CON LOS ASIENTOS DESPEDAZADOS Y FALTOS DE NUMEROSOS ARTICULOS INDISPENSABLES

EL ROBO SE HABRIA COMETIDO EN EL PUERTO DEL CALLAO

Ha fondeado en Valparaíso, ayer a mediodía, el vapor "Athos", procedente de Hamburgo, y que trae a su bordo como todos los vapores que vienen de ese puerto, dos coches para los ferrocarriles chilenos contratados a la firma Lincke y Hoffman, de Breslau.

En Valparaíso pudo comprobarse que estos coches habían sido víctimas de un atentado verdaderamente vandálico, por individuos que aún permanecen en el más completo misterio.

En los momentos que esos coches debían desembarcarse del "Athos", se vió que uno de los cajones que los cubren, estaba roto, demostrando que por allí habían penetrado al interior, individuos llevados de propósitos inconfesables.

Entrando por la rotura del cajón, se comprobó que una de las puertas del coche y los vidrios estaban despedazados, que por allí los malhechores habían penetrado al interior del coche de donde se robaron los timbres de alarma, visillos, artículos niquelados y otros objetos de importancia.

Además se pudo comprobar que todos los asientos que son tapizados, habían sido rotos con instrumento cortante.

Interrogado el capitán del barco, se manifestó profundamente extrañado, no sabiendo explicarse dónde ha podido ocurrir el hecho, pero sus sospechas son de que este pudo verificarse en el Callao, donde el buque se vió obligado a permanecer varios días.

Esta obra vandálica se ha prestado a los más variados comentarios en este puerto.

Los restos de la señorita Emilia Velasco Lavín

Ayer han sido trasladados a Santiago, los restos de la señorita Emilia Velasco Lavín, fallecida en Alemania, hace pocos meses y que llegaran a bordo del vapor "Schwarswald".

El Embajador del Brasil en los Estados Unidos

En un departamento especial de la combinación trasandina de ayer se dirigió al Atlántico el Excmo. señor Augusto Cochrane de Alencar, acompañado de su sobrina la señora Victoria de González y una hijita de ésta, la señorita Nina González.

El distinguido diplomático brasilero viene de Estados Unidos, donde representa a su patria desde hace algún tiempo. Antes había estado en Chile como secretario de Legación y después su carrera siempre brillante lo ha llevado a distintos países de Europa y América.

El Adicto Militar de Argentina en Perú

A bordo del "Ebro" se dirigió a Callao, el mayor señor Vicente San Román, adicto militar de la República Argentina en el Perú.

El distinguido diplomático y militar argentino viaja acompañado de su esposa la señora María Serrey de San Román y de su hija Blanca.

Nos visitará otra personalidad estadounidense

El 9 de Abril debe arribar a Valparaíso, a bordo del "Santa Luisa", el acaudalado caballero norteamericano, Mr. Gustavo Pabst, acompañado de su esposa y de su hijo Edwin.

Mr. Pabst es uno de los hombres más destacados en la alta finanza de Nueva York, y aún cuando su viaje obedece a tomar un descanso y hacer un poco de turismo siempre será provechoso para Chile su estada en el país.

La estada del Ministro de Italia

La colectividad italiana continuó durante el día de ayer rodeando de finas atenciones al Ministro de Italia en Chile, Excmo. señor Fortunato Castoldi y su hija la señorita María Castoldi, que se encuentran en Valparaíso desde el Viernes último.

Como dijimos oportunamente, el viaje del señor Ministro obedece a preparar el programa que se desarrollará en este puerto al arribo del crucero italiano "El Italia", que deberá llegar en el Invierno próximo, trayendo una exposición flotante de manufactura italiana.

Anoche se ofreció a los distinguidos huéspedes un magnífico banquete en el elegante Restaurant Trocadero, al que concurrió lo más destacado de la colectividad italiana y autoridades porteñas.

Asamblea Radical de Valparaíso

EN SU ULTIMA SESION REITERA SU CONFIANZA A LA POLITICA DEL EXCMO. Sr. ALESSANDRI, Y PROTESTA DE CIERTOS ARTICULOS DE PRENSA

Antenoche la Asamblea Radical de Valparaíso celebró sesión extraordinaria, con asistencia de numerosos miembros.

En la hora de los incidentes, el señor Jorge Garay P., usó de la palabra para referirse a la actuación de la prensa unionista.

Hizo especial referencia a un artículo del ex-miembro del Partido, don Antonio Pinto Durán, en el cual, recurriendo como siempre a sus conocimientos de historia, insinúa la posibilidad de que el señor Alessandri sea asesinado lo mismo que el César de Roma, pero se olvida el articulista, dijo el señor Garay, que la muerte del César fué vengada.

Terminó proponiendo el siguiente voto que fué aprobado por unanimidad:

"La Asamblea Radical de Valparaíso, en presencia de las amenazas criminales que está proclamando la prensa clerical en contra del Presidente de la República, para lo cual se vale de la irresponsabilidad de sus plumarios más enconados, acuerda:

Calificar de torpe y despreciable esas amenazas y manifestarle al señor Alessandri que los radicales de Valparaíso le reiteran su adhesión entusiasta e incondicional".

La Agencia en Valparaíso
DE LA
Empresa Periodística "LA NACION"
FORMADA POR LOS DIARIOS
"LA NACION" de Santiago
"LOS TIEMPOS" de Santiago; y
"EL CORREO DE VALDIVIA"
HA TRASLADADO SUS OFICINAS A LA CALLE
ESMERALDA 109
FRENTE A "EL MERCURIO"

AVISOS DE VAPORES

GRACE LINE
"SANTA ELISA", 2 DE ABRIL
Saldrá de Valparaíso, a la 1 P. M.
Gran rebaja en los precios de pasajes a Nueva York
PROXIMAS SALIDAS
"SANTA LUISA," Abril 16
"SANTA TERESA", Abril 30
"SANTA ANA", Mayo 14.
SOLICITEN PORMENORES DE SUS AGENTES:
GRACE Y Cía. (Chile) S. A.
HUERFANOS 1087 —:— SANTIAGO

Soc. Anón. Com. Braun & Blanchard
SERVICIO DE VAPORES
SANTIAGO
VALDIVIA
Magallanes
Saldrá de VALPARAISO el 31 de Marzo para Arica, con escalas en Coquimbo, Huasco, Caldera, Taltal, Antofagasta, Tocopilla, Iquique, Junín y Pisagua.
De VALPARAISO en derechura a Corral, el 2 de Abril.
De VALPARAISO, el 9 de Abril, para: SAN ANTONIO, TOME, TALCAHUANO, CORONEL, CORRAL, PUERTO MONTT, CASTRO y PUNTA ARENAS.
SANTIAGO
AUGIER, BENAVIDES y Cía.
Bandera 180
VALPARAISO
BLANCO 957 - 959
Teléf. Inglés 2747. Nacional 261

P. S. N. C.
VAPORES PARA EUROPA
ORCOMA . 5 Abril 1 P. M.
ORTEGA . . 19 Abril 1 P. M.
ORITA . . . 3 Mayo 1 P. M.
Para Antofagasta, Mejillones, Iquique, Arica, Mollendo, Callao, Balboa, Cristóbal, Habana, Coruña, Santander, La Rochelle, La Pallice y Liverpool.
El "ORCOMA" y "ORITA" no tocarán en Iquique.
El "ORTEGA" tocará extra en Jamaica.
VAPORES PARA NUEVA YORK
BOLETOS DE IDA Y VUELTA
Essequibo 23 de Abril
Ebro . . . . 21 de Mayo
Essequibo 18 de Junio
1 P. M.
Para Antofagasta, Iquique, Arica, Mollendo, Callao, Salaverry, Paita, Balboa, Cristóbal, Habana y Nueva York.
The Pacific Steam Navigation Company
SANTIAGO: Agustinas 1017 —:— VALPARAISO: Calle Blanco
SUB-AGENTES EN SANTIAGO: Transportes Unidos, Estado esquina Delicias; Expreso Villalonga, Agustinas 840.

Compañía Sud-Americana DE VAPORES
SERVICIO DIRECTO RAPIDO A NEW YORK
en 18 días, con escala en Antofagasta, Iquique, Callao, Payta y Cristóbal. PROXIMAS SALIDAS
"ACONCAGUA" Sábado 12 de Abril, a la 1 P. M.
"TENO" Sábado 10 de Mayo, a la 1 P. M.
EL PASAJE A NUEVA YORK VALE 250.00 DOLARES EN PRIMERA CLASE Y 110.00 EN INTERMEDIA; A CRISTOBAL, 150.00 Y 65.00 DOLARES, RESPECTIVAMENTE
SERVICIO A GUAYAQUIL
con escalas en Coquimbo, Antofagasta, Gatico, Tocopilla, Iquique, Caleta Buena, Arica, Ilo, Mollendo, Chala, Pisco, Tambo de Mora, Callao, Salaverry, Pacasmayo, Eten, Pimentel, Payta y Guayaquil. PROXIMAS SALIDAS:
"PALENA" Viernes 4 de Abril, a las 4 P. M.
"HUASCO" Viernes 18 de Abril, a las 4 P. M.
SERVICIO A PIMENTEL
con escalas en Coquimbo, Huasco, Caldera, Chañaral, Taltal, Antofagasta, Iquique, Pisagua, Arica, Ilo, Mollendo, Lomas, Pisco, Cerro Azul, Callao, Huacho, Supe, Huarmey, Casma, Samanco, Chimbote, Salaverry, Pacasmayo, Eten y Pimentel.
PROXIMAS SALIDAS:
"MAPOCHO" Viernes 11 de Abril, a las 4 P. M.
"CACHAPOAL" Viernes 25 de Abril, a las 4 P. M.
TARIFA REDUCIDA EN LOS PASAJES DE CAMARA DE LAS LINEAS A GUAYAQUIL Y PIMENTEL, ENTRE PUERTOS CHILENOS: ANTOFAGASTA, $ 125; IQUIQUE, $ 171; ARICA, $ 192
Al solicitar un pasaje es indispensable la presentación del certificado de vacuna
WESSEL DUVAL & Cía.
Huérfanos esq. Morandé, Agentes
COMPAÑIA TRANSPORTES UNIDOS
Estado esquina Delicias, Sub-Agentes

INFORMACIONES DEL INTERIOR (DE NUESTROS CORRESPONSALES)

ANTOFAGASTA

La construcción del Liceo

ANTOFAGASTA.—Desde hace cerca de dos años la ciudad de Antofagasta espera la iniciación de los trabajos de la construcción del Liceo de Hombres.

Don Armando Rojas Richard R., intendente en propiedad de la provincia, en los pocos días de permanencia que lleva en Santiago, a hecho tales diligencias, que ha obtenido una resolución definitiva del asunto.

Del telegrama enviado a la Intendencia por el señor Rojas Richard, se desprende que no se han considerado los planos del señor Lois pues se llama a concurso con el objeto de realizar un anteproyecto para el edificio hasta el 30 de Mayo próximo.

Lectura para los obreros de la pampa

ANTOFAGASTA.—El subdelegado de Aguas Blancas, doctor Selin Carrasco, ha dirigido al señor Intendente de la provincia una extensa nota en la que le manifiesta que para arraigar los ideales de justicia social de los obreros de la pampa que pueden malearse por falta de estudio y por desconocer la responsabilidad que pesa sobre quienes antes de hablar de derechos precisa que empiecen cumpliendo sus deberes, conviene que se difunda la lectura, que en cada oficina puedan los obreros tener cariño por los libros, por libros sanos, justos, que no les hagan meditar y que despierten en los lectores un ansia de colaborar.

El señor intendente interino, capitán de navío, don Ezequiel Pérez Verdugo, inmediatamente ha auspiciado la idea y ayer mismo se dirigió al Director de la Biblioteca Nacional, para que envíe libros a la pampa.

Sobre el asalto al tren nocturno

CHUQUICAMATA.—Se encuentra en ésta el capitán del Regimiento Esmeralda, don Gonzalo Gómez nombrado fiscal en el sumario sobre las flagelaciones de los detenidos como los supuestos autores del asalto del tren nocturno y del asesinato del agente viajero don Juan Vaca.

Viene acompañado del teniente 1.o don Carlos Armijo quien sirve de actuario dando comienzo al sumario activamente, por lo que al Escuadrón Chuquicamata pudiera afectarle.

TALCA

Fallece don José A. Valenzuela

(De nuestro corresponsal, por Telégrafo)

TALCA, 29.—Hoy falleció el procurador del número don José Antonio Valenzuela Cienfuegos. Este fallecimiento ha sido muy lamentado por sus amigos y relaciones sociales.

El Club de Señoras, reabre sus puertas

(De nuestro corresponsal, por Telégrafo)

TALCA, 29.—El 1.o de Abril el Club de Señoras, abrirá nuevamente sus puertas, que permanecieron cerradas durante la temporada veraniega.

Con este motivo el Directorio prepara algunas reuniones artísticas, conferencias y fiestas sociales, en el nuevo local, calle 1 Oriente 1 y 2 Norte.

La fábrica de fósforos obsequia al personal con un paseo

(De nuestro corresponsal, por Telégrafo)

TALCA, 29.—La Compañía Chilena de Fósforos, obsequió al personal superior y a sus obreros con un paseo campestre, el que acostumbra realizar todos los años, con el objeto de procurarle un día de esparcimiento.

Concurrieron a dicho paseo además de los mencionados el señor Intendente de la provincia, señor Manuel Maldonado, el Gerente de la compañía, señor Luis Rivera, varias familias de la sociedad y algunos caballeros especialmente invitados.

Diecinueve candidatos a municipales

(De nuestro corresponsal, por Telégrafo)

TALCA, 28.—Actualmente existen diecinueve candidatos a municipales. Se cree que es difícil que se produzca algún arreglo.

El 15 de Abril se licencia el contingente

TALCA, 29.—Se ha fijado para el día 15 del mes de Abril la fecha de licenciamiento del actual contingente militar.

CHILOE

EL CULTIVO DE LA BETARRAGA EN CHILOE

HA SUPERADO LAS MEJORES EXPECTATIVAS, ASI LO DECLARA UN TECNICO

(De nuestro Corresponsal, por Telégrafo)

VALDIVIA, 29.—El señor Federico Busse, técnico de la Refinería de Azúcar de Viña del Mar, que sigue viaje al Sur en el grupo de turistas que lleva el vapor "Adriana", desembarcó hoy en la mañana y estuvo en ésta.

Entrevistado para "La Nación" sobre las experiencias efectuadas con los cultivos de la sacarina en la provincia de Chiloé, declaró que habían superado las mejores expectativas, pues los ejemplares producidos pesaban mil quinientos gramos produciendo cada uno de ellos doscientos cincuenta gramos de azúcar.

Manifestó además que estimaba que la intensificación de tales plantíos constituirá para el país, una gran fuente de riqueza, en las apartadas provincias.

LLEGÓ
JABON DE REUTER
De venta en todas las boticas.
Fabricantes: BARCLAY & Co,
Beaverstreet 26 28
New York
Ajentes exclusivos para Chile:
DAUBE y Cía.

VALDIVIA

Gran baile social en la Unión

(De nuestro corresponsal, por Telégrafo)

VALDIVIA, 29.—Esta noche habrá un gran baile social en La Unión para despedir a las familias de los diputados electos, señores Grob y Salinas quienes van a fijar su residencia a la capital.

Matrimonio de la Barra-Daniel

(De nuestro corresponsal, por Telégrafo)

VALDIVIA, 29.—Mañana contraerá matrimonio en Río Bueno el señor Carlos De la Barra con la señorita Irene Daniel, hija del elector balmacedista, don Teodoro Daniel.

LLANQUIHUE

Exámenes de maestros

PUERTO MONTT.—Continúan verificándose en la Escuela Normal de esta ciudad los exámenes de los profesores primarios que desean obtener en propiedad sus puestos y de los que desean ingresar al servicio de instrucción primaria.

Una ternera con doble cráneo

PUERTO MONTT.—En el fundo que en Punta de los Bajos posee el agricultor señor Guillermo Held, nació una ternera fenómeno.

La cabeza de dicho animal presenta dos cráneos refundidos en uno solo; tiene un ojo en la frente y dos a los costados, dos narices, dos lenguas, dos cavidades bocales con sus correspondientes, mandíbulas, que se mueven con entera independencia.

Este raro fenómeno animal alcanzó a vivir algunas horas y la cabeza ha sido enviada al señor Emilio Winckler, quien la obsequiará al Liceo de Hombres para que sirva como objeto de estudio en el Museo de ese establecimiento.

Dicha cabeza se exhibe en el Club Alemán.

COMPAÑIA
DE SALITRES
DE ANTOFAGASTA

CITACION A JUNTA GENERAL
ORDINARIA

Por acuerdo del Consejo Directivo se cita a los señores accionistas a Junta General Ordinaria para el Sábado 12 de Abril próximo, a las 11 1|2 A. M., en el salón de la Compañía, calle Serrano N.o 200, para darles cuenta de la Memoria y Balance correspondientes al año 1923.

En conformidad al artículo 24 de los Estatutos, todas las personas que el 12 del presente aparezcan inscritas en los Registros de la Compañía, tendrán voz y voto en esta junta.

Valparaíso, Marzo 29 de 1924.

Carlos del Campo N.,
GERENTE.

TRENES ELECTRICOS ENTRE SANTIAGO Y VALPARAISO

ESTE NUEVO SERVICIO SE INAUGURARA A FINES DE ABRIL PROXIMO, ENTRE LAS ESTACIONES DE MAPOCHO Y BARON

A fines de Abril próximo se inaugurará el recorrido de trenes eléctricos entre Santiago y Valparaíso.

La importancia de este nuevo servicio ya ha sido demostrada en repetidas ocasiones para que insistamos en ella y sólo diremos que su implantación no sólo significa una mayor eficiencia sino que también una gran economía para la Empresa de los Ferrocarriles del Estado.

Los trenes eléctricos correrán entre las estaciones del Norte y Barón. Al puerto no podrán llegar todavía, debido a que se están ejecutando los trabajos de cambio de la líneas cambio que fué solicitado por la Municipalidad del puerto. Estos trabajos marchan con lentitud, ya que sólo se ejecutan en determinadas horas de la noche y en pequeños trozos, a fin de no interrumpir la marcha de los trenes.

En la actualidad se están ejecutando algunos trabajos en el túnel de San Pedro, necesarios para el trolley, pero que no dificultan el paso de las locomotoras eléctricas.

Según se nos ha informado, la mayor dificultad en los trabajos de la electrificación la ha constituido el paso del cable eléctrico por los fundos y sitios particulares, pues la empresa encargada de estos trabajos ha debido vencer toda clase de inconvenientes, derivadas de la falta de una ley sobre servidumbres eléctricas.

EDUCACION

Curso de Danzas Rítmicas

El 1.o de Abril se abrirá en el Liceo de Niñas "Rosario Orrego" (N.o 5), Vicuña Mackenna 24, un curso de danzas rítmicas dirigido por la señorita Andrea Haas, quien ha llegado recientemente de la Escuela de Jacques Dalcroze, en Suiza, donde ha hecho especiales estudios de música y danza rítmica.

El curso funcionará los Miércoles y Sábados, de 4 a 5 P. M.

Las personas que deseen ingresar a él pueden pasar a pedir datos al Liceo.

CURSO DE TEORIA Y SOLFEO—Se han iniciado con el éxito acostumbrado, las clases de teoría y solfeo, que el Centro "Ex-Alumnos del Conservatorio" viene organizando desde varios años atrás, con el fin de hacer propaganda de arte y cobrando para ella una cuota de 10 pesos por la inscripción, para todo el año de clases.

Quedan pocas vacantes para completar el número de alumnos que se desean; los interesados pueden pasar hasta el 31 de Marzo, a Siglo

---

ESCUELA NOCTURNA DE MUJERES ANEXA A LA ESC SUP. N.o 27 (SAN ISIDRO, 66).— Continúa abierta la matrícula en todas las secciones.

Ya empezó a funcionar el curso de contabilidad comercial en los días Martes y Viernes.

Se ha abierto la matrícula para un curso de francés que funcionará en los mismos días.

Toda enseñanza es gratuita.

ESCUELA NOCTURNA DE MUJERES — El Lunes de la semana pasada se iniciaron las clases de la Escuela Nocturna para mujeres que funciona en la Escuela Superior N.o 21, ubicada en la Avda. Cumming 735.

Hay tres cursos: inferior, medio y superior. En el curso medio se desarrolla el programa de la escuela primaria correspondiente al 1.o y 2.o años; el el curso medio, el correspondiente a 3.o y 4.o años y en el superior, el de 5.o año, con cuyo certificado las alumnas pueden seguir los estudios en establecimientos comerciales, o en la Escuela de Obstetricia.

Las clases tienen lugar todas las noches, de 8 a 10 P. M.

La matrícula continúa abierta.

CURSOS DOMINICALES DE INGLES. —Está abierta la matrícula para los cursos de inglés que funciona en la Escuela Superior N.o 21, Avda. Cumming 735.

Este año habrá cuatro cursos y una especial de literatura del idioma.

Las clases empezarán el primer Domingo de Abril y tendrán lugar como siempre, de 1 a 4 de la tarde.

"PIDA VINO BENITEZ"

TINTURA ARAUJANA
para teñir CABELLO y BARBA, en cuatro colores: Castaño, Oscuro, Claro y Rubio.
PRECIO: $ 3.60
PIDASE EN TODAS LAS BOTICAS

FABRICA NACIONAL DE SILLAS "LA GRAN RAPID"
DEPOSITO: CALLE SAN DIEGO N.° 219-C. — CASILLA 4531.
Esta Fábrica se trasladó a su nuevo local: Delicias 3538
Estas sillas son de madera de Mugue, tapizadas en cuero o enjuncadas. Estos precios son puestos en Fábrica.
A provincias se mandan enjabadas, recargando 12 pesos por docena.
Señor O. Pinochet L. — Casilla 4531. — Sírvase mandarme, sin compromiso para mí, su catálogo de sillas.
NOMBRE ....
CIUDAD ....
CALLE ....
Todo pedido de provincia debe venir acompañado de su valor.

$ 80.00 doc.

$ 100.00 doc.

$ 110.00 doc.

$ 120.00 doc.

COMPAÑIA RADIO CHILENA

Anoche la estación de Broad Castle de la Radio Chilena trasmitió a los numerosísimos aficionados de Chile y del extranjero un selecto programa en el cual tomaron parte el tenor señor Quinteros, el pianista señor Fuentes, el compositor nacional señor Salazar y otros distinguidos artistas.

Se trasmitieron también los boletines noticiosos de la United Press y de "La Nación".

Hoy Domingo no se efectuará trasmisión de Broad Castle, pero mañana Lunes se reanudarán los programas.

Principio de incendio en Yungay 2658

Anoche, a las 7.55 se dió la alarma de incendio, dándose como lugar amagado el local que ocupa una escuela mixta ubicada en calle de Yungay N.o 2658.

El fuego se había provocado a consecuencia de un corta circuito alcanzando a quemarse algunas cornizas y siendo sofocado por los moradores.

Asistieron las compañías de bomberos, pero no fueron necesarios sus servicios.

ESCUELA "CHILE" DE TELEFONIA

LOS EXAMENES DE AYER

La Escuela de Telegrafía Chile cerró ayer su año de instrucción con el examen de sus alumnos.

Actuaron en la comisión examinadora el señor Arturo Guajardo designado por la Dirección General de Telégrafos y el Secretario del Ministerio de Instrucción Pública señor Arturo de la Cuadra. Las pruebas rendidas por las alumnas aprobadas, demostraron el grado de eficiencia del personal instructor de este plantel que cuenta con la confianza del Gobierno, el cual ha concedido una subvención fiscal. Los exámenes fueron presenciados por jefes de los Telégrafos del Estado y Comercial. Fueron aprobadas las señoritas Rebeca Ormeño Espinoza, Ana Pellegrini Caviedes, Berta Cerda Benítez, Laura Machuca Santander, Laura González Muñoz, Elsa Jaramillo Pinto, Raquel Escobar Ponce, María Rojas Bustamante, Graciela Gutiérrez Figueroa, y Raquel Salas Torrejon. Como nuestro diario fué invitado a estos exámenes, recorrimos después de efectuados éstos, las diversas reparticiones de este plantel telegráfico imponiéndonos de sus instalaciones modernas que sirvan para dar instrucción a sus alumnos.

Como se sabe, esta escuela produce alumnos que van a servir a los Ferrocarriles, Telégrafo del Estado, etc., cuando se prueba su competencia técnica.

EL SERVICIO DE AUTOBUSES

En la tarde de ayer se acercó a nuestra imprenta un grupo de dueños de los autobuses que hacen el recorrido en la línea San Diego, con el fin de pedirnos que hiciéramos pública su protesta por ciertas irregularidades que se están cometiendo en la citada línea, sin que las autoridades encargadas de vigilar el servicio hayan tratado de evitarlas.

En efecto, la comisión dice que existe un reglamento municipal por el cual se obliga a los camiones a mantener un servicio de seis vehículos en la calle San Diego esquina de Franklin, en espera que sea ocupado por los pasajeros para poder continuar después su recorrido.

Este reglamento había estado cumpliéndose hasta no hace mucho. Y tal es así, nos agregan los reclamantes, que para el caso que un autobús, estando ya completo el número exigido por la Municipalidad, y si quiere iniciar antes el recorrido que el turno que le corresponda, debe dar vuelta por Franklin para seguir por Chiloé y salir nuevamente a San Diego.

Pero recientemente, dicen los reclamantes, se ha echado al servicio dos camiones: los que no cumplen con el reglamento.

Esta forma de trabajo se presta también a inminentes peligros, por cuanto una vez que las Brockway han salido, el autobús, que por turno le correspondía iniciar su recorrido, sale a una mayor velocidad para hacer la competencia en la adquisición de pasajeros.

LOS ACREEDORES DEL FISC

SE ORDENA SU PAGO HASTA LA CONCURRENCIA DE MEDIOS DE CADA TESORERIA

En la tarde de ayer, la Dirección del Tesoro impartió instrucciones telegráficas a todos los Tesoros Fiscales de la República para que con los fondos que dispongan cancelen a los acreedores del Fisco, cuyos decretos han sido imputados al Presupuesto del año último y dejado su valor en la Cuenta de Sueldos y Gastos por Pagar.

Como ya la hemos anticipado, esta cuenta termina mañana y acreedores que no alcancen pagados, deberán esperar Ley de la República consulta dos necesarios.

Igualmente, la Dirección enviará mañana la segunda de fondos para la cancelación los sueldos del personal de la nistración pública, correspond mes de Febrero último.

CULTO

CENTRO SOCIAL CATOLICO RECOLETI

Como de costumbre, hoy a las 10.30 A. M., verificará este Centro su conferencia dominical, con el siguiente programa: el señor Darío Urzúa expondrá el tema "Los milagros de Lourdes"; el docto B. Céspedes desarrollará de importancia, y en seguida rán los oradores del Comit Antonio Lacalle y Manuel A

—

Cuarto Domingo de Cuares quinto del mes.

Domingo 30 de Marzo, Jubile culante.

Lazaristas, San Vicente de Delicias 1632. En la mañana tada y queda expuesta S. Di jestad desde las 8 A. M. En che rosario, letanías, salve, glo cantado y bendición con el tísimo Sacramento.

Evangelio: San Juan (VI, La multiplicación de los panes.

Santos: Quirino mrt. Régulo y Pastor.

Basílica de la Merced. Misas de 6 a 10 y 11.30 tada.

Buen Pastor, Av. Matta, men y Lira, 5.30 y 8.30.

Capilla de Animas (Teatinos San Pablo y Rosas), 7 y 9.

Capilla Provisoria del Sagrado Rostro, Población genio, Bascuñán Guerrero San Fernando. Domingo y tivos, 9.30. En la tarde mo.

Capuchinos.— Catedral a 10 y las Prácticas de la 6, a.

Carmen de San José.— quina de las Delicias, 7 y

Carmen de San Rafael, dencia 7 y 9.

Carmelitos del Niño Jesús ga, Independencia esquina ño, 9, 10 y 11.

Casa de María.— Calle men, 6.30 y 8.30.

Catedral, Plaza de Armas, 9.15 (cantada), 10 y 12.

Curato del Sagrado Corazón sús. Delicias 7.30, 8.30, 10.30.

Gratitud Nacional.— Delicias quina de San Miguel.— 9.30, 10.30 y 11.30.

Hospital de San Juan de Dios licias esquina de Santa Rosa, 8 y 9.

La Asunción (Vicuña 61, 6 a 11.

La Estampa Volada.— Indep cia 633.— 9, 10 y 11.

Preciosa Sangre.— Compañía 6.30, 8.30 y 10.30.

Las Agustinas, 7.30, 8.30 y neda próxima Ahumada.

Los Sacramentinos.— mingo 2025. 7, 8.30, 9.30 y ración permanente, rosario, salve, trisagio, bendición con el tísimo Sacramento.

Nuestra Señora del Pilar.— men 960, esquina de Porvenir y 9.

Nuestra Señora del Rosario dacollo, Mapocho 2325, 8, 9 y

Providencia. — Providencia 8.30.

Recoleta Franciscana. quina de Andrés Bello, 6 a pláticas de estilo del tercer go.

Sagrario.— Plaza de Armas, 9.30, 10.15 y 11.

San Alfonso.— Blanco esquina Conferencia: 6.30 a 11.

San Agustín. — Estado 6 a 10.

San Francisco. Delicias Londres, 6 a 10 y 11, y las del tercer Domingo de la 3. a..

San Francisco Solano.— 1669, 6 a 11.

San Ignacio.— Alonso Ovalle 6 a 11.

San Lázaro.— Ejército bea. 6 a 11.

San Pedro.— Claras Santo Domingo, 6.30 y 8.30.

San Saturnino.— Plaza de 7.30, 9 y 11.

San Vicente de Paul.— 1632. 6 a 10.

Santa Ana.— Catedral 6.30, 8.30, 9 y 10.

Santa Filomena.— Santa na 357.— 8.30 y 9.30.

Santo Domingo.— Santo 961, 6 a 11.

Santuario de San Antonio men esquina de Pedro Lagos

Seminario.— Av. Seminario de Providencia, 8.30, 9, 10

Templo Votivo al Santísimo mento.— A. Prat 471, 6 a

Virginal Pureza de María lada, Matucana 546, 7 y 8.30.

Visitación.— Huérfanos

En San Ignacio, a las Piadoso ejercicio de la Hora rosario, letanía, salve, trisagio ticos bendición con el Santísimo cramento.

Muniicipalidad de Maip

Con motivo de que la Municipalidad de Maipú no ha sesionado de hace algunos meses, vecinos de esa localidad se rigido al Primer Alcalde nio Hidalgo para que cargo y cite a la Corporación sesión para considerar la creada y resuelva otros ferentes a la administración cal.

Los regidores señores dés, Carlos Riesco, Alfredo Luis E. Rojas, en la mañana hicieron entrega al Secretario cipal, señor Roberto Larraín petición para que se cite a nicipalidad para hoy a las tarde a sesión extraordinaria objeto de considerar la que se ha creado a la y-s servicios se encuentran dos en forma sensible.

SEMANA EXTRAORDINARIA

LUNES 31 - SABADO 5

PORTENTOSA OFERTA

A PRECIOS CONSIDERABLEMENTE REBAJADOS

EN VARIAS DE NUESTRAS MAS IMPORTANTES SECCIONES

SABANAS

SABANAS buena crea, con pespunte calado, tamaño 180x260 ctms., cada una $	15.50
SABANAS en rica crea, con pespunte calado, tamaño 180x260 ctms., cada una $	21.80
SABANAS crea calidad extra, deshiladas a mano, tamaño 200 por 300, cada una $	43.00

FRAZADAS

FRAZADAS españolas de lana garantida, con lindas guardas, tamaño para una plaza, cada una $	34.50
FRAZADAS de algodón blancas, tamaño para una plaza, cada una $	7.50

COLCHAS

COLCHAS blancas nido de abeja, tamaño 150x200, cada una $	18.00
COLCHAS nido de abeja, calidad extra, tamaño 160x220, cada una $	29.50
COLCHAS blancas de piqué medio hilo festoneadas, tamaño 190x240, cada una $	52.00

CREAS

CREA buena clase, ancho 180 ctms., a $	5.80
CREA en medio hilo, clase extra, ancho 2 metros, a $ 9.50 metro y de 180, a $ 8.50 metro, y de 160 metro, a $	7.50

COTI

LIQUIDAMOS un saldo de coti listado en muy buena calidad, el metro, a $	4.80

DAMASCO

DAMASCO italiano para manteles, de 160 ctms. de ancho en distintos dibujos. buena calidad, el metro $	9.25

GRANITE

GRANITE, artículo de calidad especial, para servilletas, ancho 0.70 mt., el metro, a $	5.00
GRANITE para manteles, igual clase a la anterior, ancho 200 ctms., a $ 16 metro, y de 170 ctms., a $	12.50

SERVILLETAS

SERVILLETAS de rico damasco italiano, tamaño 60x60, cada una $	2.00
SERVILLETAS de granité de hilo con guarda calada, cada una $	3.00
SERVILLETAS de granité medio hilo, con lindas guardas caladas, calidad extra, cada una $	3.50

CARPETAS

CARPETAS tejidas en rica calidad, diversidad de dibujos, artículo lavable, tamaño 140x140, a $	25.00
CARPETAS "Reps" con dibujos de alta novedad y fantasía, tamaño de 130x160, a $ 32.50 ,y de 130x130, a $	28.00
CARPETAS tejidas de cáñamo con preciosos centros y guardas bordadas, gran variedad en dibujos y colores, tamaños 160x180, a $ 49.80; de 150x150, a $ 39.50, y de 130x130, a $	32.80
CARPETAS yute de lana, enorme diversidad de gustos, tamaños surtidos de 170x350, a $ 99.50; 170x300, a $ 85.50; 170x250, a $ 79.80; y de 170x170, a $	58.50
CARPETAS de rico paño en colores granate, azul y verde oscuro con centros y guardas bordadas, tamaños 180 por 350, a $ 125; 180x300, a $ 115; 180x250, a $ 82.50; y 180x180, a $	65.00

MANTELERIA

MANTELES de rico damasco italiano, calidad muy recomendable, tamaño 160x160 ctms., cada uno $	16.00
MANTELES en granité medio hilo con preciosas guardas, calidad extra (hay servilletas para hacer juegos con estos manteles), tamaños 160x340 ctms., a $ 50 c/u.; 160 por 300, a $ 45; 160x240, a $ 38; 160x200, a $ 32, y de 160x160, a $	26.00

JUEGOS DE MESA

JUEGO PARA TE, compuescto de un mantel, tamaño 140 por 140 ctms., y seis servilletas en rico granité, medio hilo, bordados con guarda calada, desde $	78.80
JUEGOS PARA MESA, compuesto de un mantel y doce servilletas en granité de hilo y medio hilo, con lindos bordados y aplicaciones, tamaños 190x300 ctms., a $ 475; 180x240, a $ 250; y 180x200, a $	198.50

SOBRECAMAS

GARANTIZAMOS QUE LA CALIDAD Y CONFECCION DE NUESTRAS SOBRECAMAS SUPERÀ A CUALQUIERA DE SUS SIMILARES POR SU BAJO PRECIO Y EXCELENTE FABRICACION,

PRECIOS: $ 39.50, 32.00 y 25.00 cada una

DELICIAS
esquina Avenida
España

Grandes Almacenes
DE LA
FABRICA DE CATRES - S. A.

Teléfono Inglés
2817
Casilla 3224

VINOS
ERRAZURIZ-PANQUEH
Sólo para paladares
dos.
Pida estos exquisitos
al agente en Santiago
LUIS GONZALEZ Z.
SANTA ROSA 8
NO 464—MATADERO

$ 36-$ 75 y $ 12

LA MANIFESTACION EN LA ESCUELA DE AERONAUTICA

Como lo hemos anunciado, ayer de 5.30 a 7 P. M., se efectuó el té dansante que en honor de los pilotos militares comisionados en misión de estudio a Inglaterra, ofrecían los jefes y oficiales de los servicios de aviación.

Este acto social, resultó brillantísimo, concurriendo el Ministro de la Guerra, general señor Luis Brieba; el jefe de la Dirección de la Fuerza Aérea, general señor Luis Contreras Sotomayor y familia; el sub-secretario de Guerra, señor Agustín Vigorena; algunos adictos militares el Director de la Escuela de Aeronáutica, capitán señor Federico Barahona; altos jefes y oficiales de la guarnición, y los jefes y oficiales de aviación, con sus familias.

Las horas transcurrieron gratamente entre el baile y la música, recibiendo los invitados, de parte del Director de la Escuela del Bosque y de la oficialidad, finas atenciones, que contribuyeron a hacer más grato este acto, con que se despide a los pilotos militares que en breve parten a Europa.

El curso de gimnasia militar

Ayer se presentaron al Director del Instituto de Educación Física, señor Cabezas, los oficiales que van al curso de Gimnasia Militar, que funcionará en dicho establecimiento desde la semana entrante.

"PIDA VINO BENITEZ"

En honor del General señor Contreras

En el curso de la semana entrante, los generales de la guarnición ofrecerán al jefe de la Fuerza Aérea, general señor Luis Contreras, un banquete como una demostración de reconocimiento por el buen éxito del raid aéreo al Norte, que el general señor Contreras dirigió personalmente.

Comandante de Dragones

Al teniente coronel señor Belarmino Fuenzalida, se le designó comandante del Regimiento Dragones.

ASCENSO EN LA MARINA.—Fueron ascendidos a tenientes los guardia-marinas señores Carlos M. Arlegui, Víctor Oelker y Alberto Pérez Canto.

DIRECCION DEL MATERIAL DE GUERRA.—Para atender a los diferentes servicios de la Dirección del Material de Guerra, se destinaron 176,800 pesos.

SERVICIO METEOROLOGICO DE "LA NACION"

29 DE MARZO DE 1924

OBSERVACIONES METEOROLOGICAS LOCALES

Presión atmosférica, mlm, a 0° y 45° lat., 7 h., 717,7; 14 h., 716,6; 21 h., 717,3.

Humedad relativa, olo, 7 h., 80 olo; 14 h., 41 olo; 21 h., 63 olo.

Tensión del vapor de agua, mlm, 7 h., 7,1; 14 h., 10,3; 21 h., 8,2.

Temperatura del aire, 0° C., 7 h., 14,0; 14 h., 22,4; 21 h., 15,2.

Dirección del viento y grado Beaufort, 7 h., N-1; 14 h., S-3; 21 h., Calma.

Velocidad, metros por minuto, 7 h., 96; 14 h., 290; 21 h., —.

Nebulosidad, (décimos) y densidad, 7 h., 8-1; 14 h., Desp.; 21 h., Desp.

Tipo de nubes y dirección, 7 h., CuStr.; 14 h., —; 21 h., —.

Visibilidad y titilación (de 0 a 4), 7 h., 1; 14 h., 2; 21 h., 2-3.

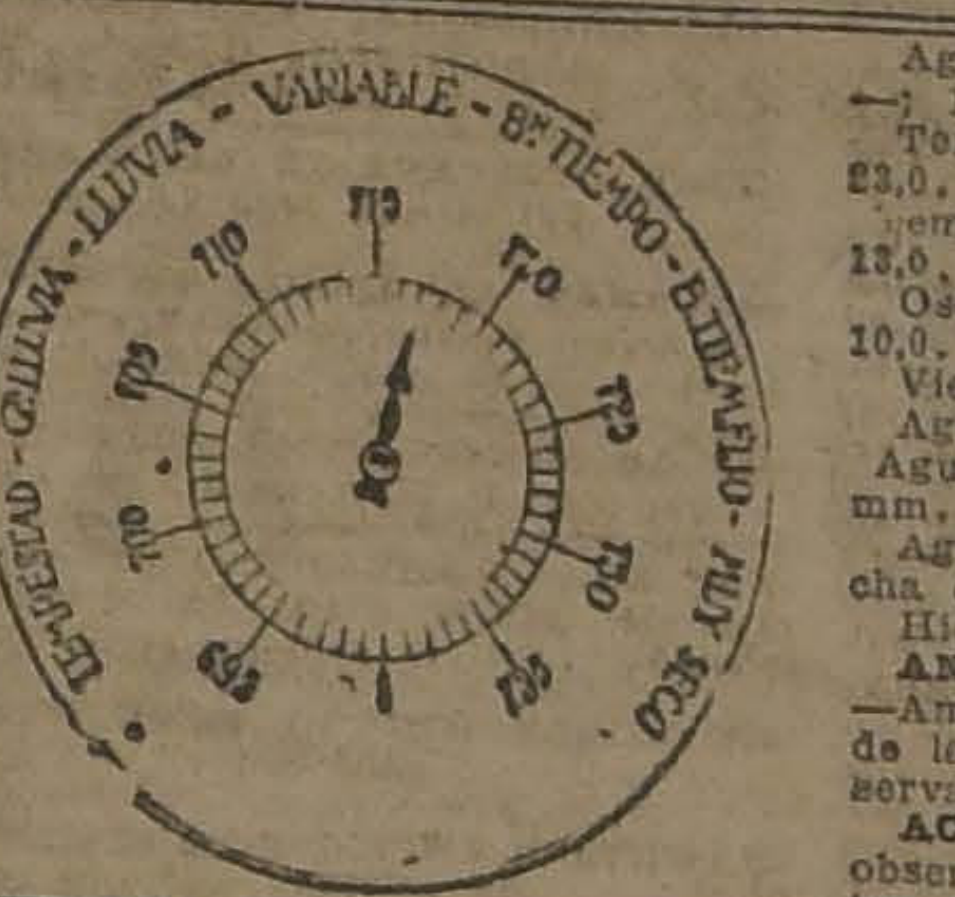

Agua caída, milímetros, 7 h., —; 14 h., —; 21 h., —.

Temperatura del aire máxima 23,0.

Temperatura del aire mínima, 13,0.

Oscilación térmica, en 24 horas, 10,0.

Viento dominante, Sur.

Agua caída en 24 horas, —.

Agua caída hasta la fecha, 7,3 mm.

Agua caída hasta la misma fecha del año anterior, 0,8 mm.

Hidrometeoros, Rocío.

ANOTACIONES GENERALES.—Amaneció nublado, en el curso de la mañana se despejó. Se observaron Cirrus Cumulus.

ACTIVIDAD SOLAR.— No se observan manchas solares. Existen varios grupos de fáculas.

ANUNCIOS METEOROLOGICOS

Persistirá el régimen anti-ciclónico. — Buen tiempo. — Aumento de la temperatura

CARACTERES GENERALES DEL TIEMPO

En las últimas 24 horas se ha establecido un régmen anti-ciclónico en el Sur, con máximum de 767 milímetros (1022 millibarias) en Isla Huafo. Los vientos de superficie en las proximidades del centro de alta presión han sido "anormales" por defecto" de manera que el anti-ciclón persistirá en las próximas 24 horas.

En la Zona Central, la presión atmosférica descenderá, a consecuencia de la aproximación de una nueva depresión, la cual destruirá el régimen anti-ciclónico dentro del plazo de cuarenta y ocho (48) horas.

Durante el día de hoy predominará el buen tiempo en sus caracteres generales, desde Arica a Valdivia.

Se observarán nublados parciales entre Caldera y Coquimbo, en la Costa de la Zona Central y en Arauco, Cautín y Valdivia. Esto no tendrá mayor importancia y por lo general saldrá el sol en el curso del día.

La temperatura se elevará durante la tarde en el Valle Central y soplarán vientos del Sur-Oeste.

ANUNCIOS PARA LA ZONA NORTE

Reinará buen tiempo general.

Predominarán los vientos del Sur-Oeste.

Entre Caldera y Coquimbo, se producirán nublados en la Costa.

ANUNCIOS PARA LA ZONA CENTRAL

Predominará el buen tiempo en sus caracteres generales durante el día de hoy. Se observarán nublados aislados.

La temperatura se elevará durante la tarde. Las máximas podrán alcanzar a cerca de 25 grados o mas.

Soplarán vientos del Sur-Oeste.

ANUNCIOS PARA LA ZONA SUR

El estado atmosférico se manifestará bueno en el día de hoy.

Se producirán nublados parciales o neblinas en Arauco, Cautín, Valdivia, y Llanquihue.

La temperatura será fría, por la mañana y moderada en la tarde.

Soplarán fuertes vientos del Sur.

ANUNCIOS PARA LA COSTA

Reinará buen tiempo general en todo el litoral desde Arica a Chiloé.

Habrá mal tiempo entre Isla Huafo y Magallanes.

Soplarán vientos del Sur-Oeste en las costas de las Zonas Norte, Central y Sur, hasta Valdivia. Habrá marejada.

Nota. — Estos anuncios se transmiten por Radio-Telefonía a todo el país.

EN HONOR DEL CAPITAN PARAGUAYO SEÑOR DELGADO

Con motivo de haber sido destinado a la Escuela de Infantería, el capitán del Ejército paraguayo, don Nicolás Delgado, la oficialidad del Regimiento Buin lo despidió anoche con una comida, la que se verificó en medio de una agradable camaradería.

El personal de oficiales y tropa de la quinta compañía, a la cual estuvo agregado el capitán señor Delgado, le obsequió una hermosa tarjeta de plata, la que fué entregada por el capitán de la compañía, señor Arturo Fierro, en una hermosa improvisación, en presencia de todo el personal de la compañía. A continuación, el personal de oficiales de esta misma compañía le ofreció en el casino una copa de champaña, asistiendo el festejado y la totalidad de los oficiales del Regimiento.

Ofreció esta copa el teniente 1.o señor Víctor Arias, en un sentido discurso, contestando con hermosas frases de agradecimiento, el capitán señor Delgado.

EL PRIMER SORTEO EXTRAORDINARIO DEL BONO DE 30 PESOS

CONSTITUYE UN COMPLETO EXITO. — CONCURRE NUMEROSO PUBLICO A PRESENCIARLO Y PRESIDE EL ACTO EL SENADOR ELECTO POR CAUTIN, DON ARTEMIO GUTIERREZ

¡EL GORDO: 5606!

EL RESULTADO DE ESTE SORTEO, SUPERIOR A TODAS LAS EXPECTATIVAS, MARCA UNA NUEVA ERA DE PROSPERIDAD PARA "LA PODEROSA"

EL SEGUNDO SORTEO EXTRAORDINARIO DEL BONO DE 30 PESOS SE VERIFICARA EL 10 DE MAYO PROXIMO

Con una numerosa asistencia de público, que llenó por completo el hall de la Oficina Matriz de "LA PODEROSA", tuvo lugar ayer, a las 4 1|2 P. M., el Primer Sorteo Extraordinario del Bono de 30 pesos.

El acto se desarrolló en medio de la expectación del público que se imponía con nervioso interés de cada una de las cifras marcadas por la máquina sorteadora.

A la hora indicada por los diarios de la localidad, pasó a ocupar la presidencia del acto el senador electo por Cautín y Administrador General de "LA PODEROSA", don Artemio Gutiérrez, empezando por el Premio Gordo, que resultó ser el

NUMERO 5606

Favorecido con cuarenta mil pesos

El público se manifestó ampliamente satisfecho de la absoluta corrección y seriedad que caracterizó a este acto, y así lo hizo presente a los jefes de la Sociedad, firmando numerosas personas el Acta original respectiva que, como se sabe, queda archivada en la Notaría del señor José Vicente Fabres.

LOS ESFUERZOS EMPLEADOS

por la Dirección Central de "LA PODEROSA" para perfeccionar cada vez más su sistema de Previsión Económica, emitiendo nuevos Bonos, prácticos y positivamente beneficiosos para sus numerosos imponentes, han quedado ayer plenamente coronados por el más lisonjero y halagador de los éxitos.

El público le otorga, sin duda alguna, toda su confianza a "LA PODEROSA" y ésta corresponde dignamente a esta manifestación tan honrosa para su bien ganado prestigio.

El Segundo Sorteo del Bono de 30 pesos tendrá lugar el próximo 10 de Mayo, y están ya adoptadas las medidas para que este nuevo Sorteo resulte un éxito, si no superior, semejante al de ayer.

Debemos agregar, según se nos manifestó, que el premio de cuarenta mil pesos fué obtenido en Santiago.

FONOGRAFOS OUTING

EL FONOGRAFO PORTATIL IDEAL

Unico Portátil construido para tocar discos grandes. Cuerda para cuatro discos. Toca toda clase de discos con potencia extraordinaria. Elegante y sólido.

EL MISMO FONOGRAFO

montado sobre un mueble archivo independiente, formando un conjunto elegante, magnífico y barato.

Antes de resolver su compra, visite

CASA CESAR RAU - Ahumada 31 - UNICO IMPORTADOR

Ventas al contado y al crédito.

CONTRA-ALMIRANTE CIRUJANO

SE DESIGNA AL CIRUJANO DE NAVIO DON MANUEL VALENCIA

Con el decreto expedido ayer por el Ministro de Marina, es el segundo caso que se designa a un cirujano de navío, cirujano contralmirante, designación recaída en el meritorio oficial de Marina señor Manuel Valencia.

Este ascenso se produjo con motivo del retiro del cirujano contralmirante señor Adriazola.

CASA OPTICA

HAHN & Co. — HUERFANOS N.° 1009.

Avisa a su clientela que ha recibido UN GRAN SURTIDO DE ANTEOJOS Y LENTES Y ANTEOJOS PRISMATICOS de la afamada Fábrica "BUSCH", de Alemania, a precios de ocasión.

LO QUE Gath & Chaves OFRECE MAÑANA

PARA SEÑORAS: Corsés a .... $ 11.90

PARA CABALLEROS: Trajes casimir, Sobretodos y Ambos de Sport, a .... $ 148.00

PARA TODOS: ARTICULOS GENERALES DE PERFUMERIA, UTILES DE LIBRERIA Y ESCRITORIO. —PRODUCTOS DE LA VIÑA VIAL

LUNES: ULTIMO DIA DE LAS REBAJAS DE PRECIOS EN TEJIDOS, SEDERIAS CAMISERIA, GUANTES Y PAÑUELOS

GRAN RECLAME (sólo por esta semana)

VINOS DE LA MUY AFAMADA VIÑA VIAL

A precios rebajados

	CAJON	BOTELLA
VINO TINTO CABERNET Especial	$ 24.80	$ 2.10
VINO TINTO PINOT, Especial	28.80	2.50
VINO TINTO PINOT, Reservado	38.40	3.25
VINO TINTO, GRAN VINO	56.00	4.75
VINO BLANCO, Especial	34.40	2.90
VINO BLANCO, Reservado	48.00	4.10
VINO BLANCO, GRAN VINO	56.00	4.75

EN LA SECCION PARIS

Se han recibido las novedades más salientes para la presente estación en artículos para Señoras, como:

CARTERAS, PEINETAS, CINTURONES, CUELLOS, PECHERAS, PENDANTIFS, AROS, PRENDEDORES Y PARAGUAS

MODELOS ELEGANTISIMOS

LAS OPORTUNIDADES DE LIBRERIA:

REVISTAS, BLOCKS, SOBRES Y CUADERNOS

REVISTAS con los últimos figurines de Invierno desde . . . $	0.40
REVISTAS de moda gráficas, literarias, arte y y sport, desde . . . $	0.50
BLOCKS carta, papel extra Gath y Chaves, a $	1.95
BLOCKS carta papel fino, a . . . . $	2.50
BLOCKS tamaño esquela, a . . . . $	0.70
BLOCKS de luto, calidad fina, cada uno a . . $	1.95
SOBRE inviolables Gath y Chaves, el ciento, a $	1.95
SOBRES comerciales, el ciento, a . . . . . . $	1.40
SOBRES de luto, el ciento	4.25
CAJAS con esquelas gran fantasía, cada una . $	1.95
CUADERNOS en todos los rayados de 20 hojas, a . . . . . . $	0.20
CUADERNOS en todos los rayados de 48 hojas a . . . . $	0.30

LAPICES, GOMA Y TINTA

LAPICES marcas Van Dyke, Koh & Noor, Eberhard Faber, etc., desde . . . . $	0.20
GOMAS blandas para lápices de miga c|u . $	0.30
GOMAS blandas para lápices y tinta, c|u . . $	0.25
GOMAS Van Dyke para dibujo, tamaño grande, a . . . . $	0.95
GOMA para pegar "Cristalina", el frasco . $	0.35
TINTA Gath y Chaves, 1|8 litro, el frasco $	0.95
TINTA Gath y Chavaes, tamaño colegial, el frasco . . . . $	0.30
TINTA Gath y Chaves, tamaño colegial, lacre, el frasco . . . . . $	0.30

ARTICULOS DE ESCRITORIO, Etc.

MOJADORES de fantasía cada uno . . . $	2.30
TAMPONES para timbres, varios colores, a $	2.50
CAJAS de chinches de aceros, una pieza, a $	1.90
CAJAS con broches, Clips y ganchos, la caja . . . . $	1.20
REGLAS graduadas, desde . . . . $	1.20
APRETADORES para papeles de niquel, a $	0.50
CAJAS de seguro para guardar dinero, cada una desde . . . . . $	2.00
CAJAS de seguro para guardar dinero, muy sólidas a . . . . . . $	13.50
MANILLAS para secante, madera barnizada, a $	2.00
REGLAS negras, redondas y oxagonales, a $	1.95
LACRE en barras de un cuarto de libra, la barra . . . . $	1.95
PAPEL carbónico, el paquete de 25 hojas, a $	3.85
COPIADORES de papel japonés, 500 folios, a . . . . $	22.50
ARCHIVADORES de palanca, muy sólidos, a $	5.50

Afrecemos además un gran saldo de papeles para dibujo, pintura, lápices de colores, etc., a precios de verdadera oportunidad

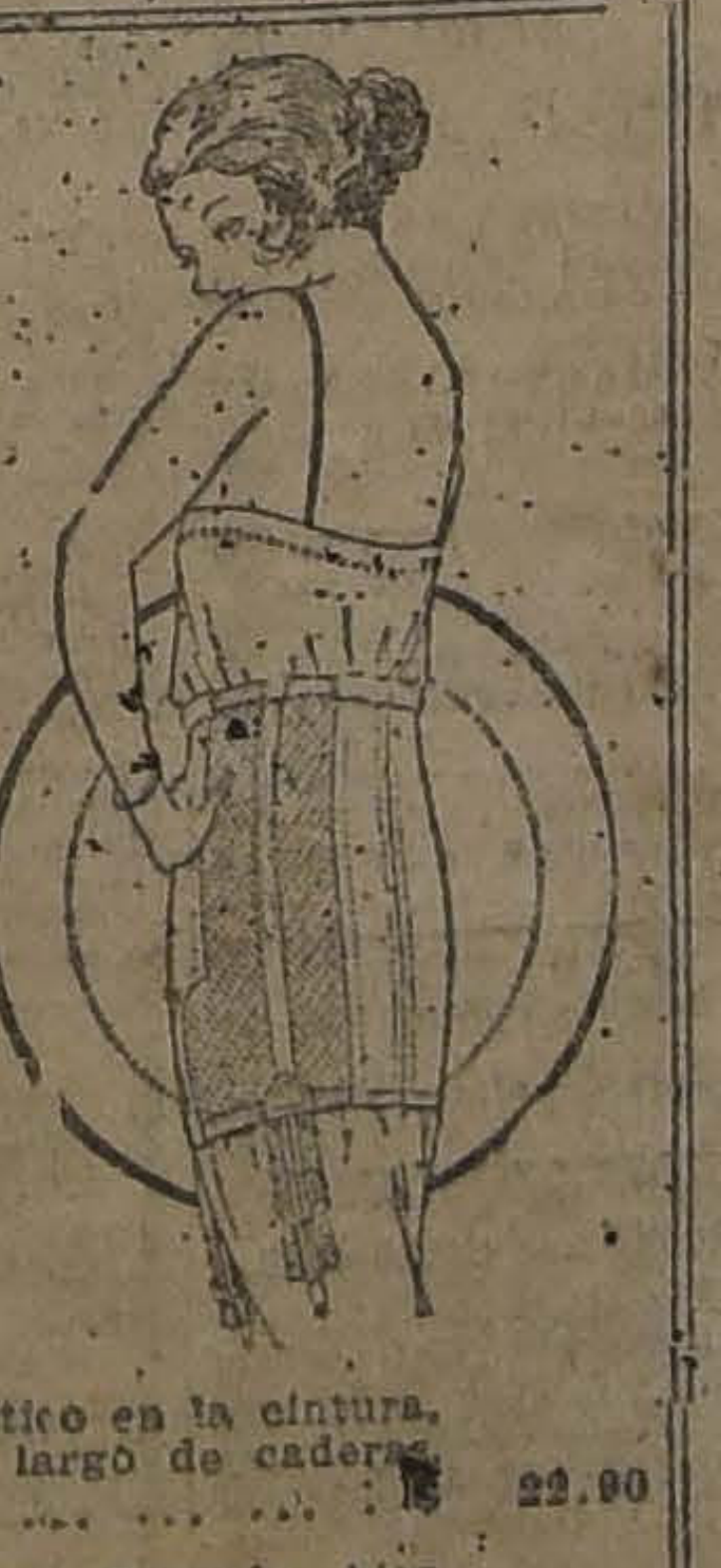
Baratura de CORSES

CORSES en coutil, buena clase, busto bajo, largo proporcionados, desde	$ 11.90
CORSES en coutil, clase superior, busto bajo, bien largo de caderas, desde	$ 17.90
CORSES faja con elástico en la cintura, buen coutil, bien largo de caderas, desde	$ 22.90
CORSES faja en coutil floreado, bien largo de caderas, pocas varillas, desde	$ 38.50
CORSES "Warner" en rico coutil, varillaje de aluminio, inoxidable, desde	$ 38.50
CORSES "Warner" fino coutil, clase superior, desde	$ 45.00

GRAN SURTIDO EN SOSTEN SENOS, A PRECIOS BAJOS

LAS EXCEPCIONALES OCASIONES DE PERFUMERIA

EXTRACTOS, LOCIONES, COLONIAS Y VINAGRES TOILETTES

EXTRACTOS de los mejores fabricantes franceses e ingleses desde . . .	$ 25.00
LOCIONES Meriel, varios perfumes, a	$ 11.90
LOCIONES Suka perfume delicado, a	$ 17.50
LOCION Agua de Colonia Atkinson, frasco de 1 litro a	$ 35.00
AGUAS de Colonia extranjeras, diversas marcas, desde	$ 8.90
RON-QUINA de Gal, para detener la caída del cabello, frasco grande, a . .	$ 15.50
VINAGRES toilette, varias marcas, a .	$ 6.50

ARTICULOS DE AFEITAR

ASENTADORES para hojas de afeitar, varios sistemas, desde	$ 3.50
BROCHAS para la barba, calidad superior, a	$ [illegible]
NAVAJAS de afeitar, marcas inglesas, varios modelos, a . .	$ 4.90
MAQUINAS de afeitar, especiales para viaje, a	$ 11.50
APARATOS de afeitar, con espejo y demás accesorios, desde	$ 45.00

POLVOS DE ARROZ Y PRODUCTOS PARA EL CUTIS

POLVOS de Volnay y Grenoville, diversos perfumes, a . . .	$ 5.90
POLVOS compactos, caja de metal, varias marcas, a . . .	$ 4.90
VARIOS productos para el cutis del Instituto de Belleza de París	$ 4.90
COLD Cream de Atkinson, caja grande a $ 7.50, caja mediana, a	$ 5.90
Rojo de teatro de Bourjois a . . .	$ 2.90
COSMETICOS para las uñas, varias clases	$ 1.90
LAPICES, sombra para los ojos, a . . .	$ 1.50

POLVOS, POLVERAS, CEPILLOS Y CORTA UÑAS

POLVOS para perfumar el baño, caja de 12 baños, a . . .	$ 3.50
POLVERAS para el maletín, varios modelos, a . . .	$ 4.90
CEPILLERAS con cepillos de ropa y pelo, desde . . .	$ 19.50
CEPILLERAS de bronce niqueladas, para cepillos de dientes, a	$ 6.50
TIJERAS para las uñas, varias clases, a	$ 4.90
CORTA UÑAS de buena calidad, a . .	$ 3.50

JABONES EXTRANJEROS PARA BAÑO Y TOCADOR

ATKINSON, modelo ovalado, grande, a	$ 4.90
YARDLEY'S, perfume sándalo, a . .	$ 3.50
ATKINSON, perfume verbena, a . . .	$ 3.50
COLGATE'S para baño, a	$ 1.90

Además, de varias marcas extranjeras, a precios muy rebajados

VARIOS

ESTUCHES con perfumería de Gueldy, Houbigant, Volnay y Grenoville, desde	$ 59.50
JUEGOS finos de cristal, para tocador, desde	$ 100.00
VAPORIZADORES para esencia, cristal con montadura metal fino, desde . .	$ 18.00
JABONERAS niqueladas a	$ 2.50
JABONERAS y polveras de celuloide, a	$ 1.90
SAQUITOS para polvos, piel castor, a	$ 2.90
ESPONJAS para fricciones, a	$ 1.90
SACOS impermeables para esponjas . .	$ 4.90
ONDULADORES de diversos modelos, a	$ 5.50

Además frecemos a precios rebajados nuestras aguas de Colonia y jabones de marca exclusiva de nustra casa.

REBAJAS DE CAMISERIA

CAMISAS de céfiro superior, colores de novedad, pechera lisa, puños doblados y un cuello, esmerada confección, a	$ 16.50
CAMISAS con pechera y puños dobles, piqué colores novedad con dos cuellos (saldo de medidas), a . . .	$ 22.90
PUÑOS blancos de hilo almidonados, fabricación inglesa (saldos), el par	$ 1.95
CAMISAS de céfiro extra, colores unidos varios tonos con cuello fijo, especial para viaje o campo, a . .	$ 22.90
PIJAMAS de céfiro con cuello doblado, rayas fantasía, buena calidad, a .	$ 25.90
CAMISAS para dormir, confeccionadas en céfiro fantasía de buena calidad a	$ 19.50
CALZONCILLOS largos o cortos, en céfiro, oxford y dril asargado, interesante, saldo, a	$ 9.90

PELUQUERIA NIÑOS (3.er piso

NUEVO DEPARTAMENTO

ATENCION ESMERADA — HIGIENE Y CONFORT—PRECIOS MODICOS

EN NUESTRA IMPRENTA

AYER RECIBIMOS LA VISITA DE LA COMISION QUE HA VENIDO DE ANTOFAGASTA A OBTENER LA CONSTRUCCION DEL FERROCARRIL DE SALTA

LA COMISION EN NUESTRA IMPRENTA

Ayer en la tarde tuvimos el placer de recibir la visita de la comisión de autoridades y vecinos de Antofagasta, que la sociedad de ese puerto ha nombrado para que venga a la capital a trabajar ante la opinión pública y ante los Poderes Públicos, por la realización del ferrocarril transandino desde Antofagasta a Salta.

Por haber tenido otras atenciones urgentes, no asistió el señor Primer Alcalde de la Municipalidad de aquella ciudad y presidente efectivo de la comisión, señor Poblete.

Los visitantes, señor Intendente y presidente honorario, don Armando Rojas Richards, doctor Morán Gost, Carlos de la Fuente y Luis Rivera Carril, secretarios, fueron recibidos por el señor don Eliodoro Yáñez, el Director del diario, señor Carlos Dávila y el redactor don Jorge Gustavo Silva.

El señor Yáñez departió extensamente con la comisión acerca de las aspiraciones de Antofagasta en orden a la nueva red ferroviaria, recordando la labor desarrollada por "La Nación" en este sentido, la actuación que a él le ha tocado como presidente de la Comisión de Relaciones Exteriores en el Senado.

Después de un interesante cambio de ideas, los visitantes se retiraron complacidos de la acogida que se hizo en este diario a los propósitos de progreso provincial y nacional que ella persigue.

EL TORNEO NACIONAL DE AJEDREZ

CON EL SEÑOR CARLOS PERALTA, CAMPEON DE LA ZONA SUR

"La Nación" prosigue activamente la organización del torneo nacional de ajedrez, cuya idea lanzó hace ya algunos días.

Hemos tenido ayer la oportunidad de conversar breves instantes con el señor Carlos Peralta, joven campeón del Sur y que se halla de paso para Ancud, en donde, nos dijo, organizará la eliminación para el torneo nacional.

El señor Peralta es un entusiasta jugador de ajedrez y está seguro del éxito del torneo que propicia "La Nación".

Personalmente, podemos adelantar que el señor Peralta irá al torneo nacional con justas probabilidades pues tiene una brillante hoja de servicios en este juego. Así, el año 1918 fué uno de los cuatro seleccionados del Club Santiago, que existía hasta hace poco, en 1919 ganó el campeonato interno de ese club, obteniendo una medalla de oro; en 1920 mantuvo su lugar, ganando a los señores Alberto Conejeros y Pedro Bronsburg, ex-gerente del Banco Alemán; en 1922 intervino en la lucha por el campeonato de Chile y obtuvo el tercer lugar, haciendo un score de 1 a 1 al jugar con el señor Otto Yunge, de Concepción, que resultó campeón de Chile, puesto que mantiene hasta hoy día.

Debemos agregar como una prueba del entusiasmo de este joven campeón, la organización de un club en Talca el año 1923 y otro en el Instituto Pedagógico el año 21.

LOS MATCHS DE ANOCHE

LUIS GOMEZ VENCE A MANUEL MARTINEZ POR PUNTOS

Un fallo que es motivo de protestas de parte del público

Un numeroso público se dió cita anoche en el Hippodrome Circo con el fin de presenciar el anunciado match entre los pesos livianos Manuel Martínez y Luis Gómez.

Como preliminar hicieron un match los profesionales Oscar Ibarra y Oscar Verveiagua, en el que venció por puntos el primero.

El match de semi fondo, que debiera haber sido el de fondo, estuvo a cargo de los pesos livianos Joaquín Araos y Jorge Navarro.

Durante los ocho rounds estipulados en el contrato pelearon con valentía y decisión ambos adversarios, por lo que fueron muy aplaudidos por la numerosa concurrencia.

El referee señor Andrés Piñeiro declaró vencedor al joven profesional Jorge Navarro, triunfo que fué bien recibido y celebrado por la concurrencia por una estruendosa salva de aplausos.

Navarro es un muchacho que anoche demostró condiciones excepcionales para el pugilismo, y que en breve plazo ocupará uno de los primeros puestos entre los profesionales de cartel.

El match de fondo entre Luis Gómez, 61.600 kilos y Manuel Martínez, 60 kilos, no correspondió a las expectativas de los asistentes.

Martínez desde los primeros rounds demostró mayores condiciones, sin que con esto queramos decir que es un pugilista que haya alcanzado una escuela perfecta.

Gómez perdió la mayoría de sus golpes, pasando algunos altos, otros largos y el resto fueron mal colocados.

Hasta el sexto round Martínez aventajaba a su adversario en forma clara, transcurriendo los rounds finales en forma equiparada.

En total la pelea fué monótona, sin que en ninguno de los rivales notáramos el menor deseo de anotarse puntos a su favor.

Algunos rounds transcurrieron sin que se viera ningún golpe de efecto de parte de los adversarios.

Los clinch se repitieron en forma alarmante, notándose en ellos un defecto de Gómez, que debe corregir a fin de que no pierda el prestigio que tiene en el público. Se suje a demasiado de su rival, lo que hace perder tiempo y efecto en los golpes posteriores.

En la octava vuelta, Luis Gómez estuvo afortunado, pues se impuso en buena forma. Si lo hubiera hecho así en los otros rounds, tal vez el fallo del árbitro le habría sido más justo.

En las dos siguientes vueltas ambos boxeadores volvieron a la misma táctica de antes: Martínez bloqueando el ataque de su rival y castigando con izquierdas y derechas. Gómez, perdía la mayoría de los golpes, lo que originaba las protestas del público.

El público esperaba ver mayor acometividad en la 11.a y 12.a vuelta, últimos rounds de este combate. Pero desgraciadamente los púgiles no correspondieron a las expectativas de sus admiradores, no pudiendo lograr impresionar con su acometividad, y se pueden considerar en empate.

Terminado el encuentro, el árbitro señor Orchard, en medio de la estupefacción del público levanta la mano de Luis Gómez.

BREVE COMENTARIO

Nuevamente el público ha tenido que soportar el sacrificio de los boxeadores que pierden sus peleas por errores de las personas que sirven los puestos de árbitros.

El fallo de anoche, no tenemos palabras para calificarlo. Ha sido completamente desacertado. No se ha tomado en cuenta para levantar la mano de Luis Gómez, la escuela ni la acometividad del boxeador porteño, quien en siete vueltas llevó una clara ventaja, y podríamos hasta asegurar que durante esas vueltas no fué tocado una sola vez con precisión o efecto, por su rival.

Si el señor Orchard ha considerado que Luis Gómez era el ganador del match por la pequeña ventaja que obtuviera la octava vuelta, y el empate de los dos últimos rounds ¿Al haber de quién anotó los puntos obtenidos durante casi todo el desarrollo del match por Martínez?

Estos errores de parte de los referees se vienen repitiendo desde hace muchos meses atrás, y aún podríamos asegurar que el señor Orchard ha reincidido en esta misma clase de veredictos.

—La Federación de Box de Chile es en quien recae la mayor responsabilidad en la designación de los referees, ya que ella debe velar por los intereses de los profesionales y del público.

Que la dirigente tome sus medidas.—Julio Lecaros Lecaros.

LOS FUNERALES DE Don JULIO BESNARD

SE EFECTUARON AYER CON ASISTENCIA DE NUMEROSAS PERSONAS

Ayer se verificaron, conforme lo habíamos anunciado, los funerales de este distinguido profesor cuyos conocimientos lo habían elevado merecidamente a la categoría de sabio.

La modestia que caracterizó todos los actos de su vida, lo hizo pedir en sus últimos instantes, que no fuera desechada en sus funerales.

Conforme a sus deseos, sus restos fueron trasladados al Cementerio General en una sencilla carroza; fueron colocados en su modesto Mausoleo, arreglado con numerosas flores, que él tanto amó en su vida. No hubo discursos.

Despidieron el duelo sus más antiguos discípulos, señores Salvador Izquierdo, José Alfonso, Luis Dávila, Vicente Risopatrón, doctor Mamerto Cádiz, Carlos Henríquez, presidente de la Sociedad Agronómica de Chile, Manuel Valenzuela, secretario de la misma institución e Higinio González.

LOS MOTOCICLISTAS ARGENTINOS

LLEGARON AYER A VALPARAISO Y PARTEN EL MIERCOLES A BUENOS AIRES

Ayer en la tarde llegaron a Valparaíso los motociclistas argentinos que se encuentran en este país desde hace algunos días.

En Casablanca los esperaba una delegación de los motociclistas del puerto, los que los acompañaron en su viaje hasta Valparaíso.

En este puerto los motociclistas argentinos han sido objeto de muchos agasajos y se les preparan diversas manifestaciones en su honor.

Interrogados los simpáticos deportistas sobre su viaje de regreso, expusieron que partirían con destino a Buenos Aires el próximo Miércoles.

Juventud Esperantista

Esta institución en su deseo de impulsar mejor sus actividades ha resuelto dirigirse al elemento femenino de las Poblaciones San Eugenio, El Mirador y barrios vecinos con el laudable propósito de impulsar la sección femenina de esta prestigiosa Sociedad e incorporarse a la acción vigorosa de las demás corporaciones que abogan por los derechos de la mujer.

En San Eugenio hay un núcleo numeroso de señoritas distinguidas que no son ajenas a todo cuanto concierne al progreso cultural de la juventud. La Sociedad Esperantista es la entidad que mejor interpreta estos fervientes deseos de renovación.

En su oportunidad nuestro diario publicará el llamado de la Juventud Esperantista en el cual se fijará el día de la convocatoria para la reunión que tendrá lugar en un establecimiento escolar de San Eugenio.

EL DOCTOR SALAS HABLA PARA "LA NACION

ALARMANTE DESARROLLO DE LAS ENFERMEDADES DE TRASCE DENCIA SOCIAL

EL JEFE DE LA SECCION EXPERIMENTAL DE HIGIENE DEL EJERCIT LO HA COMPROBADO EN SU RECIENTE JIRA AL SUR

"Los males venéreos y el alcoholismo están minando las energías de la r za"—nos dice el señor Salas. — Otras importantes declaraciones que nos hace este distinguido facultativo.

Se encuentra en Santiago, de regreso de la jira al Sur, la comisión de médicos y oficiales, dirigida por el médico jefe de la Sección Experimental N.o 2, del Ejército, doctor señor José Salas, que partiera hace más de mes y medio con fines de propaganda en contra de las enfermedades sociales y también para dar a conocer los servicios de esta Sección, que está llamada a desempeñar papel preponderante en la cruzada que en contra de estas enfermedades ha acordado el Gobierno.

Aún cuando el doctor señor Salas, desde el momento que llegó a la capital, que fué en la madrugada de ayer, se ha ocupado por entero en ordenar los elementos médicos que llevara en su jira y disponer lo conveniente para reanudar las labores habituales en el establecimiento de Santiago, nos ha atendido con toda gentileza en nuestros deseos de obtener algunas declaraciones relacionadas con su visita al Sur.

—Ha sido un éxito enorme, sin precedente, el que se ha obtenido con la jira al Sur de la Sección Experimental del Ejército, nos dice el distinguido facultativo, dejando entrever en sus palabras la más justa satisfacción.

Aun cuando en un principio, entre las mismas autoridades, encontramos falta de cooperación, poco después de conocerse nuestros propósitos y la forma de trabajo, contamos con su concurso incondicional, en tal forma, que puedo decirles que se mostraban más celosas y empeñadas en el éxito que nosotros mismos.

Hubo alguien en los pueblos visitados, que nos tildara de misioneros políticos velados.

A ésto, nos agrega el doctor, les respondí que en verdad éramos agentes de una política de salvación nacional, como era salvar a la raza del abismo a que la precipita el inaudito desarrollo que han alcanzado desde Santiago al Sur, las enfermedades de trascendencia social.

Para demostrarles que en la campaña en que estamos empeñados se han salvado las fronteras que existen entre las diversas colectividades políticas del país, hice referencia al hecho más sugestivo en este terreno, cual es que uno de los adversarios del actual Presidente de la República, el señor don Luis Barros Borgoño, es uno de los más decididos y poderosos elementos con que cuenta la Sección Experimental del Ejército.

Con sólo referirnos a este hecho, nos dice nuestro entrevistado, los más recalcitrantes tenían que rendirse a la evidencia, transformándose en los más entusiastas propagandistas de nuestra obra.

Y en esta forma, el interés más intenso se iba despertando en todos por los servicios de la Sección Experimental, que en esta forma veía facilitarse enormemente su trabajo.

En teatros, paseos públicos y demás sitios de reunión, he dado conferencias, en que he hablado con la crudeza que el caso requería. Esto, a mi entender, era un deber de alto patriotismo, pues consideré que era de absoluta urgencia llevar a las conciencias de todos el convencimiento de que un enemigo poderoso y terrible estaba socavando la base misma de la raza, estaba destruyendo la vitalidad de nuestros hombres actuales y preparando la caída de las generaciones futuras.

Pues, han de saber ustedes, nos dice, que es algo que horroriza conocer el desarrollo que han alcanzado las enfermedades venéreas en el Sur de la República. Esto lo pudimos comprobar con la atención médica que se le prestaba a los enfermos que en crecido número acudían a nuestros servicios.

La sífilis y el alcohol están extendidos en forma que constituye una verdadera amenaza nacional, y yo quisiera tener mil lenguas para dirigirme a todo el país y hacerle ver este peligro, hablarle a los hombres de gobierno y decirles que ha llegado el momento de aunar los esfuerzos para salvar a nuestra raza.

Pude imponerme en mi viaje, que desde Santiago al Sur, hablando en general, no se cura ni la gonorrea, ni la sífilis.

Como una consecuencia de este estado de cosas y del desarrollo que han alcanzado las enfermedades sociales, he podido constatar, con la estadística, que el 66 por ciento de los niños mueren entre los primeros meses y hasta los seis años.

Como ustedes pueden ver, esta cifra lleva el espanto aún al más indiferente.

Considero de interés, nos agrega, contarles lo que me ocurrió en Lota. Aquí, los comunistas y socialistas, puede decirse que no vieron con buenos ojos la llegada de la Sección Experimental del Ejército.

Se trataba de un organismo militar, y eso era suficiente para despertar las antipatías en núcleos de esa naturaleza.

Para terminar con esta situació mé por mi cuenta al jefe de los nistas, un señor cuyo nombre por mento no recuerdo.

Le expliqué cuál era nuestra le hice ver que la cuestión socia yor importancia, era salvar a que sucumbía por falta de ra combatir los males venéreos que esto era más importante otra cuestión derivada de los problemas sociales, y que para deber humano de todo chileno y librar a la raza de esos te ras enemigos.

Como era lógico, se vencié dencia, y llevándome de un con tujo a una de los locales reunen, obligándome a darles conferencias especiales para

Al terminar la conferencia lid, entre los vivas al Ejército dos por todos aquellos ros que se penetraron en forma que nuestra misión no tiene no, y no obedece a otro salvar la raza.

Son muchas las anécdotas contarles nos manifiesta ble entrevistado, pero ra ustedes les será más nocer algunos datos de los ha recogido y que me redactar el informe que de la Sección Experimental conocimiento del Gobierno.

En Lota, de diez obreros sifilíticos, está es la proporción alcanzado el desarrollo del gelo.

Como les he dicho, el alcanzado desarrollo alarmante pueblos. En la zona ponde a la parte alta del que se introduce el alcohol mente. Este lo llevan ropas los niños y las mujeres es de suma urgencia que las medidas del caso para este estado de cosas en la seca.

En resumen, termina el puedo decirles que la jira Sección Experimental del sido un triunfo y que, con los hemos atendido a muchos simos enfermos.

El doctor Salas oficiales que lo al Sur, pasarán Presidente de la República y tro de la Guerra

Llaves y Vá'vulas
PARA VAPOR
EN TODAS CLASES Y DIMENSIONES
OFRECE
FUNDICION LIBERTAD
LIBERTAD 53 - 58

SEMILLA DE
Alfalfa
del Huasco, hija de Provence, nueva cosecha, recibió y ofrece entrega inmediata.
ALMACEN DE SEMILLAS,
EX-ADOLFO RILLON
MORANDE 720

RESTAURANT
La Playa
LLEGARON OSTRAS FRESCAS
—Y—
amarones de Mar y de Rio
Langostas
Choros
Choritos
Locos
Jaivas y toda clase de pescado.
EMPANADAS ESPECIALES
PLATO DEL DIA: ARROZ A LA VALENCIANA, POLLOS A LO SPIEDO
y toda clase de aves de criadero.
MANUEL GARCIA
MANUEL MONTT 2985
Tatché y Gallofré
MONJITAS 826.— TELEFONO INGLES 1250

EL EXITO OBTENIDO POR LA CASA IBAÑEZ
EN LA PRIMERA SEMANA DE APERTURA CONSTITUYE LA PESADILLA DE LAS SEÑORAS QUE DESEAN VESTIR CON ECONOMIA.
CONTINUA NUESTRA RECLAME

SEDAS	
JERSEY muy fino, el metro	$ 24.00
ESPUMILLAS francesa, 100 centímetros, el metro	16.80
MARROCAIN de clase extra, 100 centímetros, el metro	22.00
MARROCAIN en brocato extra, 100 ctms., el metro	23.50
MARROCAIN media seda, 100 centímetros, el metro	
PONGE, surtido en colores, el metro, desde	7.50
TERCIOPELO Inglés para sombreros, el metro	16.80
TERCIOPELO Inglés pura seda, doble ancho, el metro	25.80
PELUCHES pura seda, en varios colores, el metro	18.25
EN TAFETANES, GRAN SURTIDO	
LANAS	
RATINAS muy finas, todos colores, ancho 145 centímetros, el metro	$ 24.80
PAÑOS gran moda en colores, ancho 140 ctms., el metro	11.00
GAMUZA pura lana, en colores, ancho 140 centímetros, el metro	14.50
GAMUZA francesa, en colores, ancho 140 centímetros, el metro	15.80
GABARDINA pura lana, ancho 130 centímetros, el metro	12.50
GABARDINA pura lana, réclame, el metro	6.50
SARGAS para uniforme de colegiales, desde	6.80
MARROCAIN pura lana, el metro	9.40
MARROCAIN pura lana fantasía, el metro	15.80
YAQAR pura lana fantasía, ancho 140 centímetros, el metro	18.00
YAQAR lana muy fina, ancho 140 centímetros, el metro	25.00
YAQAR clase extra, varios colores, ancho 140 centímetros, el metro	28.00
PAÑO pura lana, ancho 180 centímetros, el metro	20.00
ALGODONES	
DAMASCOS	
REGALO, para mantel, ancho 180 centímetros, el metro	$ 8.50
REGALO para mantel, muy fino, ancho 180 centímetros, el metro	12.00
GRANITE muy fino, el metro	7.80
GRANITE de hilo y muy ancho, el metro	14.95
COTIES	
COTI listado, ancho 130 centímetros, el metro	$ 4.95
COTI muy fino, ancho 140 centímetros, el metro	5.60
COTI adamascado, ancho 140 centímetros, el metro	8.90
COTI adamascado, ancho 160 centímetros, el metro	10.80
COTI adamascado, muy fino, el metro	
UN LOTE Villela pura lana, muy ancha, el metro	$ 7.00
UN LOTE Villela algodón, muy fina y ancha, el metro	2.95
UN LOTE Villela algodón, precio réclame, el metro	1.90
UN LOTE Etamina lana, muy ancha	2.80
OTRO LOTE Etamina lana, dibujos chinescos, el metro	3.40
OTRO LOTE franela Moletón apañada, el metro	3.00
OTRO LOTE franela Chinesca muy ancha, el metro	2.40
UN LOTE Terciopelo Inglés en todos colores, el metro	6.50
EN COLCHAS Y FRAZADAS, GRAN SURTIDO	
CREAS PARA SABANAS	
ESPECIAL para colegial, el metro	$ 3.8
CLASE muy buena, ancho 160 centímetros, el metro	5.2
CLASE medio hilo, ancho 160 centímetros, el metro	7.8
CLASE medio hilo, ancho 180 centímetros, el metro	9.6
LIENZOS	
CLASE Madapolán, el metro	$ 1.4
CLASE Madapolán, muy bueno, el metro	1.6
CLASE Madapolán, muy ancho, el metro	2.
LIENZO grueso, tipo crea, el metro	2.4
MADAPOLAN para ropa interior, precio réclame, el metro	1.9
OTRA CLASE muy fina, el metro	2.4
ARTICULOS DE MENAJE Y CASA	
UN GRAN LOTE paños para limpiar copas: doc., $ 7.00; cada uno	$ 0.6
OTRO LOTE para limpiar metales: docena, $ 7.00; cada uno	0.5

Casa Ibáñez - Puente esquina Santo Domingo, Edificio nuevo

VAGONES PARA LOS FERROCARRILES

El Viernes último llegó a Valparaíso el vapor alemán "Sebara", de la Compañía Kosmos, trayendo a su bordo dos nuevos coches de acero para los Ferrocarriles del Estado, de la partida que se encargara construir tiempos atrás, a una firma de Alemania, para el servicio de la primera Sección de los Ferrocarriles.

LAS PLAZAS DE JUEGOS INFANTILES

UNA NUEVA PLAZA EN AVENIDA PORTALES

La Junta de Beneficencia Escolar al nombrar la Comisión de Juegos Infantiles en Plazas y Patios Escolares que preside el Primer Alcalde don Rogelio Ugarte atendiendo a los deseos de un grupo de vecinos de la Avenida Portales ha designado como miembros de Sub-comisión en la sección de Plazas de Juegos a los siguientes socios de esta Institución, señores Luis Laulié, Presidente; señorita Amelia Subercaseaux M., Secretaria y señores Carlos Muñoz Monje, Eduardo Camus F., Roberto Infante Costa, Ernesto Reid y Armando Venegas, directores.

Esta Sub-Comisión tiene ya el plano de la distribución de juegos para una Plaza que se construirá en la Avenida Portales entre Libertad y Esperanza. El señor Primer Alcalde muy complacido por la actividad de los vecinos de ese barrio dará las órdenes del caso para realizar este trabajo.

Mientras tanto la sub-comisión da los pasos necesarios para reunir entre los vecinos los fondos indispensables para ello.

EL CONTROL DE LOS FONDOS QUE MANEJAN LOS JEFES DE COLEGIOS

INTERESANTE DECRETO QUE FIJA LAS NORMAS POR LAS CUALES DEBEN REGIRSE LOS ESTABLECIMIENTOS DE INSTRUCCION SECUNDARIA, COMERCIAL Y ESPECIAL

Se ha tramitado el siguiente decreto:

"Teniendo presente: Que actualmente la inversión de los fondos que manejan los jefes de los establecimientos de instrucción secundaria, comercial y especial no está sometida a control alguno, fuera del examen anual que realiza el Tribunal de Cuentas;

Que la circunstancia de no existir ese control da márgen a que en el público exista la idea de que no siempre corresponden los gastos de cada establecimiento al monto de las pensiones que se cobran en los colegios fiscales;

Que, además, hay conveniencia en centralizar el estudio de esas inversiones para conocerlas en detalle y poder informar el criterio con que se fijan los gastos variables de los referidos establecimientos y el monto de las pensiones de los alumnos, de modo que correspondan a las necesidades efectivas y no queden así cuentas pendientes motivadas por suministros indispesables;

Que hay necesidad de simplificar en lo posible los trámites administrativos referentes al régimen económico de los establecimientos de instrucción secundaria, comercial y especial, decreto:

Artículo 1.o La administración de los fondos que consulta anualmente la Ley de Presupuestos para el servicio de los establecimientos de instrucción secundaria, comercial y especial, quedará sujeta a las siguientes disposiciones:

1.o Los fondos consultados para sueldos de servidumbre, aseo y conservación de edificios, alumbrado y demás gastos generales serán puestos a disposición de los respectivos jefes a medida que las necesidades del servicio lo requieran.

2.o Los fondos consultados para alimentación de alumnos y empleados serán puestos a disposición del jefe del establecimiento respectivo en la misma forma establecida en el número anterior.

3.o En igual forma se autorizará la entrega de los fondos depositados en Tesorería, por pensiones de alumnos.

4.o Los fondos consultados para mobiliario y material de enseñanza, menaje, enseres y demás útiles serán puestos a disposición del jefe de la Sección del Mobiliario y Material de Enseñanza del Ministerio de Instrucción Pública, a medida que las necesidades del servicio lo requieran y en conformidad a los decretos que se dicten en cada caso, a excepción de los que se consulten especialmente para cada establecimiento y cuya entrega a los respectivos jefes será autorizada en la misma forma que en el caso anterior.

Art. 3.o Los jefes de establecimientos enviarán a la Sección Secundaria, Superior, Comercial y Especial del Ministerio de Instrucción Pública en la primera quincena de Junio, Septiembre y Enero de cada año, una planilla de los pagos efectuados en conformidad al N.o 1.o del artículo I, acompañada de los respectivos comprobantes. Para este efecto los interesados deberán cancelar sus facturas en tres ejemplares: el primero, para la rendición de cuentas ante el Tribunal respectivo: el segundo para remitirlo a la referida Sección del Ministerio, y el tercero para el archivo del establecimiento.

En las mismas fechas enviará al Ministerio una planilla de los pagos efectuados con cargo a los fondos a que se refieren los números 2.o y 3.o del artículo I. Esta planilla irá, además, acompañada de un estado mensual de los gastos de mantención de alumnos, empleados y servidumbre, que manifieste el número de raciones diarias consumidas por éstos, su costo y la lista valorizada de las especies adquiridas que aún no hubieren sido consumidas.

Art. 4.o Para los efectos de lo dispuesto en el número 3.o del artículo I, se establece que el pago de las pensiones de alumnos internos y medio pupilos debe efectuarse a la orden del Ministerio de Instrucción Pública, en la Tesorería Fiscal respectiva, en la primera quincena de Marzo, Julio y Octubre de cada año. Las pensiones de las alumnas de los Liceos de Niñas podrán ser depositadas en las mismas fechas anteriores en cuenta especial, "Pensiones de alumnas" en la oficina de la Caja de Ahorros o Banco más cercano de cada establecimiento. Y serán entregadas mensualmente a la Tesorería Fiscal por la Directora respectiva.

Las alumnas qeu no hubieren cancelado sus pensiones dentro de los plazos fijados por este Decreto, podrán ser suspendidas de su asistencia a clases.

Art. 5.o El cumplimiento de las disposiciones del presente decreto estará bajo la inmediata supervigilancia del Jefe de la Sección citada del Ministerio de Instrucción Pública. En diche sección deberá llevarse, además de los libros de contabilidad que fueren necesarios, una cuenta corriente del estado de los fondos consultados en cada ítem del Presupuesto, con anotación de las autorizaciones dictadas y de las sumas invertidas según las planillas a que se refiere el artículo 3.o La misma sección deber; cuidar de que los gastos generales no excedan de la cuota determinada, de que el precio de la ración alimenticia no exceda de la cantidad fijada en el presupuesto administrativo, y de que todas las inversiones correspondan estrictamente a la glosa del Presupuesto y a los detalles de las autorizaciones decretadas

El Jefe de la referida Sección debe efectuar visitas de inspección a los establecimientos, a fin de verificar la correcta administración de los fondos autorizados.

Art. 6.o El contador a cuyo cargo estarán los libros y estadísticas de este servicio gozará del sueldo anual que le asigne la Ley de Presupuestos y mientras dicha Ley no consulte los fondos necesarios para el objeto, esas funciones serán desempeñadas por el empleado de la Sección Secundaria que designe el Jefe de esa repartición.

Art. 7.o Derógase el decreto N.o 553, de 20 de Marzo de 1912, y el decreto N.o 357 de 30 de Enero último.

Tómese razón, comuníquese, publíquese o insértese en el Boletín de las Leyes y Decretos del Gobierno. —**Alessandri.—Gmo. Labarca H.**"

Yo Fumo
Cigarrillos
Reina Victori
Arroz
Trigo
60 cts

CURSO DE TAQUIGRAFIA Y DACTILOGRAFIA

Se nos encarga avisar a las personas que se han inscrito para este curso, que deberán presentarse al Instituto el Lunes 31 del presente mes, a las 3 P. M., con el fin de rendir un examen de prueba.

"PIDA VINO BENITEZ"

FORMOSAPOL ⑱
(desinfectante)
La salud de la mujer depende de su hijiene íntima

LAS VENTAS DE SALITRE DE AYER

La Asociación de Productores de Salitre de Chile ha tenido ayer el siguiente movimiento:

Vendido en Valparaíso, con ley de 95 por ciento, entrega Abril 1o. al precio de 21, 5,080 quintales métricos

Vendido en Valparaíso, con ley 95 por ciento, entrega Abril 1.o, al precio de 21, 2,032 quintales métricos.

Vendido en Valparaíso con ley 95 por ciento, entrega Marzo 23, al precio de 21, 10,160 quintales métricos.

Vendido en Valparaíso, con ley 95 por ciento, entrega Abril 1.o, al precio de 21, 20,320 quintales métricos.

Total general vendido: 37,592 quintales métricos.

MAS.—Ajuste en Circulares::

CONSUMO EN EL PAIS

Númro 62, 95 por ciento, Noviembre 1.o, 2019, 4 quintales métricos. cos.

Número 73, 95 por ciento, Diciembre 1.o, 2919, 4 quintales métricos.

Número 103, 95 por ciento, Enero 1.o, 21, 74 quintales métricos.

EXPORTACION

Número 133, 95 por ciento, Febrero 1.o, 21, 222 quintales métricos.

Número 144, 95 por ciento, Marzo 5, 21, 508 quintales métricos.

Total general: 864 quintales métricos.

MENOS.—

CONSUMO EN EL PAIS

Número 136, 96 por ciento, Febrero 16, 2119, 86 quintales métricos.

Total de esta circular: 38,413 quintales métricos.

Vendido hasta la Circular número 157, inclusive: [illegible] quintales métricos.

Total general vendido [illegible] quintales métricos.

A este total hay que agregar

Autorizado para embarcar a The Lautaro Nitrate Co. Ltd., [illegible] quintales métricos.

Vendido por Compañías ex-alemanas para entrega en el año 1923 1924 (500 toneladas): 6,060 quintales métricos.

Total general: 20.758,783 quintales métricos.

MAS.—

Exportación de las oficinas no asociadas desde el 1.o de Julio de 1923 hasta el 15 de Marzo de 1924 604.489 quintales métricos.

Total general: 21,363,271 quintales métricos.

GRANDES JUEGOS FLORALES DE LOS BARRIOS MATADERO Y AV. MATTA

Continúan con gran entusiasmo los preparativos para la realización de estos juegos florales que ha organizado un grupo de escritores santiaguinos, los que se efectuarán la noche del próximo primero de Abril, en el Teatro Esmeralda, de esta ciudad.

Toda comunicación relativa a estos juegos debe ser dirigida a la casilla 3172.

MAÑANA

NUEVA LIQUIDACION

HEMOS RECIBIDO UN GRAN LOTE DE GENEROS DE LANA EN ESTILOS LISOS Y DE FANTASIA. MAÑANA INICIAREMOS UNA FORMIDABLE LIQUIDACION DE TODOS. EN TODOS LOS DEMAS GENEROS HEMOS EFECTUADO TAMBIEN NUEVAS REBAJAS.

Géneros de Lana

1 gran lote de retazos de 2 a 3 metros, en 140 ctms. de ancho. Valían $ 19.80, mañana a	$ 11.90	metro
POPELINAS finas, pura lana, a	$ 7.90	"
LANAS finas en todos los colores, ancho 140 ctms., a	$ 11.90	"
GABARDINAS finas en 130 ctms., negro, azul y café, a	$ 12.80	"
GAMUZAS muy finas, en todos los colores, ancho 140, a	$ 14.80	"
LANAS finas de fantasía, valían $ 29.80, rebajadas a	$ 19.80	"
GABARDINAS finas para abrigos e impermeables, rebajadas de $ 44.80, a	$ 29.80	

2o. Piso con ascensor

COLOSAL LIQUIDACION de 1,000 ABRIGOS para CABALLEROS, de finos casimires importados, a	$ 125.00	c/u.
CREAS medio hilo, desde	$ 5.80	metro
TOCUYO grueso para sábanas, muy ancho, a	$ 4.90	"

Géneros de Algodón

VELOS floreados, a	$ 1.00	metro
HOLANDAS para delantales, a	$ 1.00	"
VICHY finos, a	$ 1.60	"
CRETONAS finas, ancho 1 metro, a	$ 1.90	"
FRANELAS crudas, buena clase, a	$ 2.20	"
MOLETONES finos, a	$ 2.20	"
BRINES lisos de 1 metro ancho, a	$ 1.90	"
PERCALAS finas, ancho 1 metro, a	$ 1.90	"
FRANELAS de color, con dibujos de moda, a	$ 2.80	"

Géneros de Seda

CREP GEORGETTE, todos los colores, a	$ 15.80	metro
TAFETANES finos, ancho 1 metro, a	$ 19.80	"
CREP MARROKAIN finos, desde	$ 19.80	"
CHARMEUSSE fino, en 1 metro de ancho, varios colores, a	$ 29.80	"

RETAZOS DE FRANELAS

LIENZOS, Moletones, Cretonas, cada retazo a $ 2.90, 2.40, $ 1.20, 0.80 y $ 0.40

Mañana liquidaremos también un gran lote de casimires, desde $ 12.80 el metro

ALMACENES DE LIQUIDACIONES (S. A.)

Estado 135 - 137

EN CALLE DE

OFRECEN AL PÚBLICO

LIQUIDACION FORZOSA

DE NUESTRA GRAN EXISTENCIA DE MERCADERIAS POR ESCASEZ DE LOCAL, A FIN DE DAR CABIDA AL ENORME SURTIDO DE INVIERNO QUE ESTAMOS ACTUALMENTE RECIBIENDO
DETALLAMOS ALGUNOS PRECIOS:

EN SASTRERIA:

TERNOS de medida, casimir de lana pura, desde... ... ... $ 80.00
TERNOS de medida, casimir gris, lana pura... ... ... $ 100.00
TERNOS de medida, casimir nacional . . $ 100.00
TERNOS de medida, casimir inglés, lista blanca... ... ... $ 140.00
TERNOS de medida, casimir inglés, azul y negro... ... ... $ 150.00
TERNOS de medida, casimir extra, colores de novedad... ... ... $ 160 00
SE GARANTIZA el corte y hechura en la ropa de medida
ESPECIALIDAD en Corte Americano..

SECCION CAMISERIA

DEPOSITO DE LA FABRICA DE CAMISAS LA SPORTMAN
CAMISAS Champion, lista de alta fantasía, a... ... ... $ 6.00
CAMISAS Champion, color, con cuello y puños... ... ... $ 9.50
CAMISAS Champion, color, con dos cuellos... ... . $ 11.00
CAMISAS The Chic, color, con cuello y puños... ... ... $ 7.50
CAMISAS The Chic, color, céfiro de hilo $ 9.00
CAMISAS Royal, céfiro de color... .... $ 9.00
CAMISAS Royal, color, con cuellos y puños... ... ... $ 10.00
CAMISAS Royal, fantasía, con dos cuellos, desde... ... ... $ 12.00
HASTA las famosas Camisas Royal, lista ancha, que se liquidan a mitad del precio

SECCION SOMBRERERIA

SOMBREROS de paño, desde $ 3.20, hasta $ 40,00
IMPORTADORES del famoso The Rivadeselle y del elegante modelo Alfons XIII.

SECCION VARIOS

CALCETINES desde $ 0.80, hasta de seda
CORBATAS, desde... ... ... $ 1.20
PAÑUELOS para hombre, desde ... ... $ 0.70
LIGAS, Suspensores, Colleras.
PUÑOS finos, a. .... $ 1.00
CUELLOS Sport, a... ... ... $ 0.90
CUELLOS aplanchados, blancos y de color, a... ... ... $ 1.00
TRAJES para niños, ternos, pantalones, ambos, vestones. Todo con 60 por ciento de rebaja

NOTA.— Casimires por metros y forros para sastres, a precios de verdadera ocasión.

NO CONFUNDIRSE:

EL BAZAR Y SASTRERIA EL SOL

SAN DIEGO 439, ESQUINA DE PLAZA ALMAGRO

LA CASA QUE CUENTA CON EL MEJOR SURTIDO EN ARTICULOS PARA CABALLEROS, JOVENES Y NIÑOS

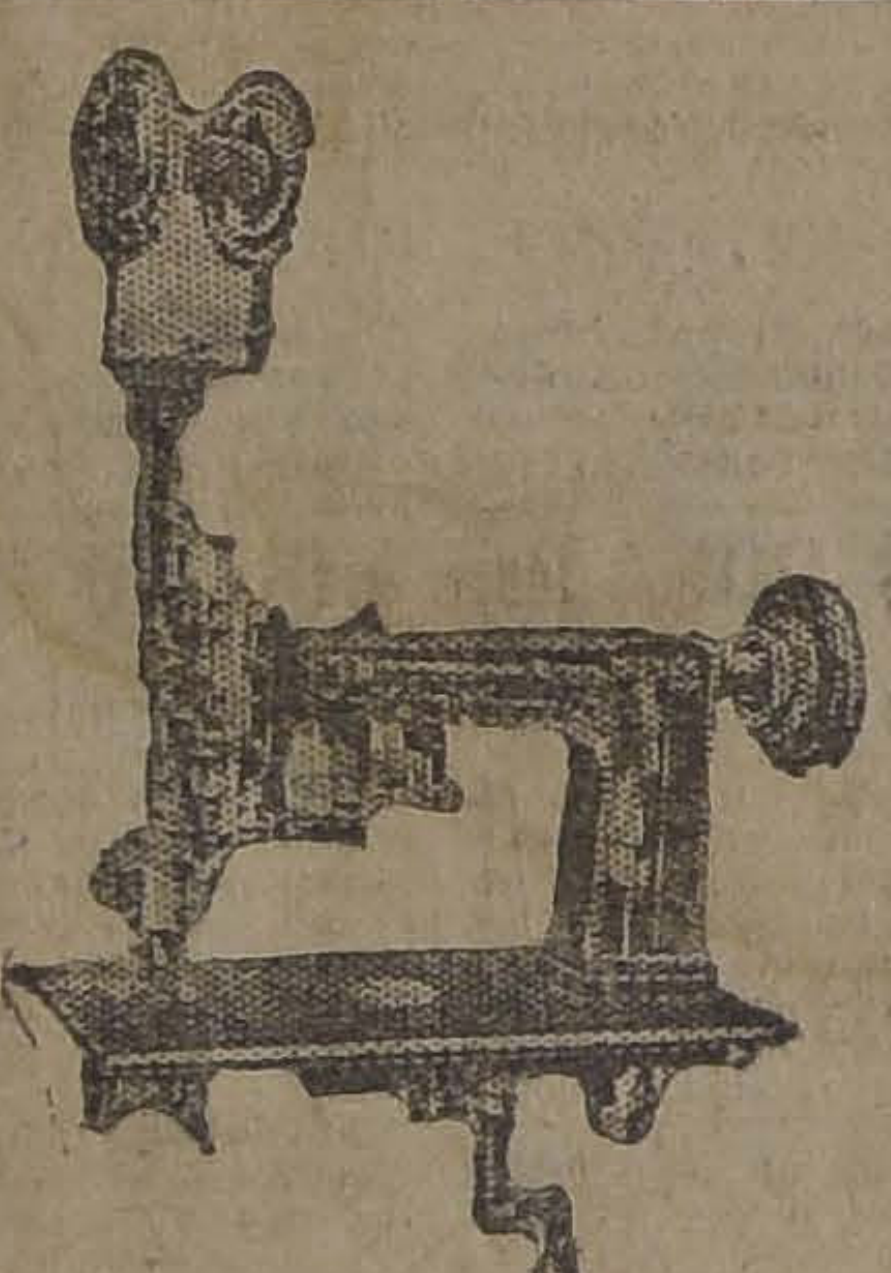

Palacios Hnos.

SAN DIEGO 276 — CASILLA 3958

Importación
de accesorios
para máquinas
de coser, tejer
e industriales
de todos sistemas.

Especialidad en reparaciones de máquinas de coser, bordar, calar, ojalar, plisar, etc., y de tejer, planas y cilíndricas a mano y motriz.

Llegaron máquinas para niños, la entretención más útil en el hogar.

[illegible] de precisión.— Instalaciones a fuerza motriz.

COMPRA - VENTA

Alambre de acero pulido en rollos de todos los Nos

— DE OCASION —

Máquinas industriales para ojalar, plizar, bordar, pañueleras, sastres, talabarteras, zapateras, peleteras, etc., etc., ofrecemos a precios económicos.

Pieles-Pieles

encontrará usted en la
FABRICA DE PIELES
Y SOMBREROS

LA ELITE

161-SAN DIEGO-161
(Entrada particular)

Hay capas y echarpes en negro y café, desde $ 150. tamaño grande.
Gran surtido en Paletoes y Capas de última novedad.
En valores subidos otorgamos crédito por mensualidades.
La Casa cuenta con grandes talleres, especialmente para transformar y limpiar toda clase de pieles.
Gran surtido en sombreros de Terciopelo Peluch, Fieltros y Paños, adornados, últimos modelos.
Visite nuestra fábrica, con la seguridad que ahorrará dinero.

LA ELITE

161 SAN DIEGO 161 (Entrada particular)

MALETERIA y Marroquinería

El Porvenir

SAN DIEGO 132

(Al lado de la
Casa Amarilla)

Oportunidad única para el público santiaguino.

Maletines.

Carteras de última novedad

Bolsones y cinturones para colegiales.

Nuestra única propaganda se impone por sus precios y calidades.

CONTRA EL FRIO

ABRIGOS DE MODA
Y RAGLAN
DE OCASION

Ternos, paletóes, ambos, pantalones.

Vende baratos. Facilidades de pago

ROPERIA "LA CASA AZUL"

SAN DIEGO 555, entre P. Almagro y Eyzaguirre

Fábrica de Café de Higos

ANIBAL MARTINOTTI

El mejor café de higos para dar buen gusto y color al café; el único que se prefiere desde tres años a esta parte por las familias y pensiones.

Pídalo en todos los almacenes.— Pedidos por mayor a

CORREO 3.— CASILLA 5061

VINAGRE VENDO

100 arrobas, tinto muy bueno, para escabeche.

$ 7.00 CHUICO

PEDIDOS: CASILLA 5061.— CORREO 3

Sastrería

— DE
JERONIMO GARCIA
311 — SAN DIEGO — 311
TELEFONO 91, MATADERO

La Sastrería mejor atendida en el barrio. Confección esmerada.

PRECIOS ECONOMICOS
TRABAJO FINO

SAN DIEGO
GRANDES OPORTUNIDADES

LOZA, ENLOZADO Y CRISTALES

REALIZACION EXTRAORDINARIA, por los días de este mes. Nuestros precios no tienen igual en Santiago. Mercadería noble de 1.a, por la que no hacemos pagar el lujo costeado por otras casas. Vean nuestro pequeño detalle de precios y compárenlos con las demás casas.

LOZA

PLATO blanco, hondo y extendido, a	$ 1.20
PLATO lista azul, reforzado, a	$ 1.70
PLATO lista dorada a fuego, fino	$ 2.20
PLATO hermosos decorados, a $ 2.20, y	$ 2.00
PLATO postre, porcelana inglesa, desde	$ 1.00
TAZA desayuno, calidad superior	$ 1.80
TAZA desayuno, lista azul	$ 1.70
TAZA desayuno, variados dibujos, desde	$ 2.00
TAZA café, muy bonitas, desde	$ 1.20
TAZA café sombreadas y floreadas, de porcelana, desde	$ 1.80
SERVICIO de mesa, 83 piezas loza inglesa, dibujo rosado o azul	$ 195.00
SERVICIO de mesa, lista dorada o azul	$ 320.00
SERVICIO te japonés u otros de porcelana	$ 38.00

GRAN SURTIDO en Azafates, Ensaladeras lecheras, Soperas, etc.

CRISTALERIA

COPAS vineras, lisas	$ 0.40
COPAS vineras cristal, grabadas	$ 1.10
COPAS cristal, verdes	$ 1.10
COPAS de cristal, verdes, grabadas	$ 1.40
COPAS agua cristal, grabadas	$ 1.40
COPAS champañeras, grabadas	$ 1.70
VASOS vineros, desde	$ 0.40
VASOS té o agua cristal, grabadas	$ 1.00
VASOS americanos inquebrables	$ 1.00
AGUA maniles, blancos y verdes, desde	$ 1.20
PORTA-CUBIERTOS vidrio	$ 0.50
SURTIDO inmenso en cristalería "Val St. Lambert": Jarros, Fruteras, Compoteras, torteras, Azucareras, Mantequilleras, variado surtido en Alcuzas 1|2 cristal, desde	$ 9.50

ENLOZADO

OLLAS y Cacerolas importadas, desde	$ 3.00
TETERAS y cafeteras importadas, con aluminio, de 1 pieza, a bajísimo precio.	
PANERAS, Soperas, Budineras, Sartenes etc., etc., Jarros y tazas lavatorio, a precios que no admiten competencia.	
SERVICIO lavatorio completo, de 1.a.	$ 49.00
SERVICIO lavatorio completo, decorado.	$ 53.00
SERVICIO lavatorio completo, decorado y floreado	$ 65.00
PLANCHAS económicas, de las mejores marcas, a	$ 8.00
TENEMOS ollas y fondos para 60 personas, a bajo precio.	
CUCHARA sopera de metal blanco	$ 0.50
CUCHARA te, de metal blanco, color firme	$ 0.20
CUCHARA té, buena calidad	$ 0.70
RECIPIENTES, jarros, bacinicas, jaboneras, etc., etc.	

EN LATON

VARIADISIMO surtido a precios regalados.

Todo se realizará a precios que llamarán su atención; Hoteles, Casas de Pensión y Colegios, grandes descuentos.

EMPRESA LIQUIDADORA DE MENAJE, LOZA, ENLOZADO Y CRISTALES

SAN DIEGO 420 AL 426

EL GLOBO

580 — SAN DIEGO — 580
ESQUINA EYZAGUIRRE
UNICO DEPOSITO EN SAN DIEGO
— DE LA —

Compañía Industrial de Catres

No compre catres sin consultar nuestros precios, pues podemos ofrecerle este artículo con descuentos especiales.

MUEBLES

Tenemos un variado surtido en dormitorios, comedores y salones, los que podemos ofrecerle muy baratos, por tener fábrica propia.

ROPEROS lindos estilos, desde	$ 200.00
PEINADORES con mármol	150.00
COMODAS - CHIFFONIER	160.00
VELADORES con mármol	45.00

Y UNA INFINIDAD DE MUEBLES SUELTOS A PRECIOS MUY BAJOS

Liquidamos una gran existencia de artículos de Invierno:

Ricas sobrecamas de una plaza, desde 20 a 45 pesos.

Ricas sobrecamas de una y media plaza, 26, 38 y 50 pesos.

Frazadas, desde 7.50 a 70 pesos.

Colchas, desde 14 a 110 pesos.

MENAJE

Liquidamos a precio de verdadera ocasión un inmenso surtido de artículo de fierro-enlozado, de la mejor fabricación alemana; un gran surtido en tazas de porcelana para té y café.

Una inmensa variedad de artículos de plaqué, a precios de verdadera ocasión.

SILLAS DE VIENA

No olvidarse que todo esto lo encuentra en

580 — SAN DIEGO — 580
BAZAR EL GLOBO

¡¡REVOLUCION!!

CAUSAREMOS CON NUESTROS PRECIOS INCOMPRENSIBLES POR LO REDUCIDOS

LA TIENDA QUE VENDE MAS BARATO EN TODO CHILE, OFRECE A USTED

LIENZOS

LIENZO buena clase, a	$ 1.20
LIENZO buen ancho, a	1.30
LIENZO lavado, fino, a	1.50
LIENZO grueso, a	1.80
LIENZO fino, a	2.20
LIENZO extra, muy ancho, a	2.30
FRANELAS crudas, en 20 clases, desde	2.00

LANAS

CAMELIAS, lindos colores, a	10.00
CREP MARROCAIN listado, a	12.50
CREP MARROCAIN colores de moda, a	14.00
GABARDINAS de lana, muy buena clase, a	16.00
GABARDINAS extra, en 140 centímetros de ancho, a	22.00
TRICOTINAS extras, en 140 centímetros de ancho, a	20.00
TRILECOURT de lana, alta novedad, a	14.00
GAMUZAS para abrigos, de gran moda, a	15.00
GAMUZAS "MONTMARTRE", muy ancha, a	20.00
GAMUZA "CHICQUADRA", alta fantasía, a	30.00

CREAS PARA SABANAS

GRANO DE POLVORA, ancho 160, a	$ 6.00
GRANO DE POLVORA, ancho 180, a	7.50
CREA IMITACION HILO, a	6.50
CREAS FINAS, ancho 200, a	10.00

Tocuyo para sábanas, 10,000 metros, los liquidamos sólo a $ 2.50 metro.

¡Para el Invierno!

FRAZADAS Y SOBRECAMAS, A PRECIOS EXCESIVAMENTE ECONOMICOS

Para Colegiales

SARGAS PARA UNIFORMES, DESDE $ 8.00

LLEGO UN SURTIDO MUY COMPLETO EN FRANELAS DE ALTA FANTASIA

LA BUENA COMPRA

SAN DIEGO N.o 633.

Estamos batiendo un Record

EN LA VENTA DE

Sombreros de Paños

debido a que hem[illegible] [illegible]entado un conjunto mar[illegible]o en modelos de gran calidad y de una elegancia insuperable. MANTENEMOS nuestras OFERTAS RECLAME, que constituyen un verdadero obsequio a principio de temporada.

¡TODO EL MUNDO PUEDE APROVECHARLAS, OCURRIENDO A LA

Fábrica Nacional de Gorras y Sombreros

DELICIAS 2636
FRENTE A LIBERTAD

Sucursales
SOMBRERERIAS ROSENBLITT

SAN DIEGO N.o 1140
Pasado Av. Matta

SAN DIEGO N.o 2007
Al llegar a Franklin

Fábrica de Cajas de Cartón

Fábrica de Flores Artificiales

Ricardo Neupert
153-SAN DIEGO-153

Liquidación Completa de Lozas - Cristales y Vidrios

EN EL

BAZAR LA GANGA

SAN DIEGO 674 (al llegar a 10 de Julio)

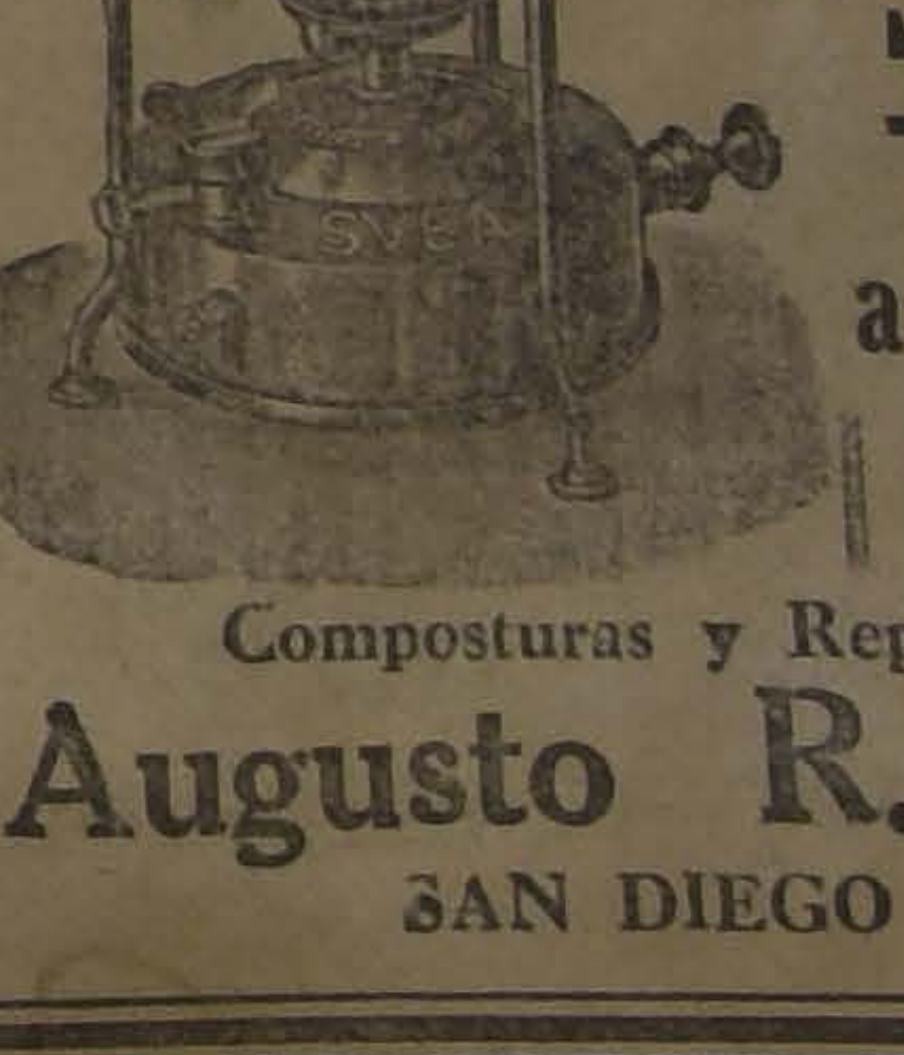

Anafes y Sopletes

a Parafina y Bencina

Composturas y Repuestos

Augusto R. Graf
SAN DIEGO 85

Los dos Colosos solos!!!
EN SAN DIEGO

Emporio ECHAVE

SAN DIEGO 302, ESQ. ELEUTERIO RAMIREZ.- TELEFONO 3952

Jamás deberá usted dudar que nuestro Emporio es el único en el cual usted debe hacer sus provisiones, tanto por la calidad de sus artículos como por sus precios que no tienen competidores.

Nos complacemos en ofrecer a usted:

BACALAO ESCOCES DE PRIMERA CALIDAD,
TE EN TODAS LAS MARCAS,
CAFE DE TODAS CLASES,
ACEITES DE LOS MEJORES,
CONSERVAS DE LA ULTIMA COSECHA,
VARIEDAD EN FARINACEOS,
AZUCAR, ARROZ, ETC.

La única casa en Chile que tiene las cosechas más nuevas en

PIMIENTOS MORRONES

Precios especiales para hoteles, casas de pensión, colegios, etc.

VENTAS POR MAYOR Y MENOR.

CASA LLANEZA

Parece mentira, pero es la realidad

QUE LOS ARTICULOS DE FANTASIA QUE USTED COMPRA EN LAS CASAS DE LUJO EN TODO EL CENTRO DE LA CIUDAD, LOS PUEDE USTED ADQUIRIR EN LA

CASA LLANEZA

A LA MITAD DE SU VALOR

NUESTRAS SELECTAS NOVEDADES EN LOS ARTICULOS DE INVIERNO, ESTAN LLAMANDO LA ATENCION DE NUESTRAS DAMAS, POR LO ELEGIDO DE SUS ARTICULOS, COMO LAS CALIDADES Y PRECIOS QUE VERDADERAMENTE SON INSUPERABLES

¡CALZADO!

NUESTRO DEPARTAMENTO EN ESTE ARTICULO, ESTA EN CONDICIONES DE SATISFACER A NUESTRA CLIENTELA POR CONTAR CON EL MAS VARIADO SURTIDO EN MODELOS DE ALTA NOVEDAD.

NO PIERDA LA OCASION DE CONOCER NUESTRA CASA.

SAN DIEGO 394-396

FRENTE AL CONSERVATORIO NACIONAL DE MUSICA

REFORMA DE LA LEY DE LA RENTA

En la tarde de ayer, el Ministro de Hacienda, celebró una detenida conferencia con el Director General de Impuestos Internos, señor Alfredo Rioseco respecto a las modificaciones que son indispensables introducir a la Ley de Impuesto a la Renta en vigencia.

Como ya lo hemos dicho, una de las principales modificaciones que sufrirá la Ley en vigencia, consistiría en restablecer la Ley de Haberes y en fijar en 5 mil cuatrocientos pesos el sueldo, salario o pensiones como punto de partida para la aplicación del impuesto de 2 por ciento.

CURACION
DE LA SANGRE

Señor Luis Lowe.— Presente. — Muy señor mío:

Por un deber de humanidad con el prójimo y también por el infinito agradecimiento que para usted guardo por su maravilloso invento "Nitro-Ozona", me permito rogarle señor, dé usted a conocer públicamente esta mi carta, que es fiel relato (aunque en resumen) tanto de mis padecimientos, como de mi extraordinaria curación.

Para dar una prueba gráfica de tan notable acontecimiento, le envío adjunto a la presente dos retratos míos: uno de enfermo y otro ya bien sano.

Muy joven aún contraje una grave enfermedad infecciosa a la sangre, la cual fué constatada por medio de la correspondiente reacción por el Dr. Günther de Valdivia, hace cuestión de 10 a 12 años. Fuí atendido hace 12 años por los doctores [illegible] y Orrego ambos a pesar de su muy buena voluntad, no pudieron darme ni siquiera alivio.

En cierta ocasión y a causa de haber comido descarozados cocidos en paila de cobre me vino una enorme indigestión que degeneró en envenenamiento que fué también causante de un grave recrudecimiento de mi antigua enfermedad, ocasionándome fuera de muchos otros trastornos una gran ulceración al estómago.

En aquel tiempo todos los alimentos que ingería eran inmediatamente arrojados de modo que cada día mi debilidad era mayor (Tal como se puede ver en uno de los retratos)

Entonces, después de haber seguido sin resultado alguno muchos tratamientos me fué recomendado el "Nitro-Ozona" cuyo sistema seguí con absoluta fidelidad hasta quedar al poco tiempo completamente sano tanto de mi enfermedad principal como de todos sus derivados y crueles consecuencias.

Hoy puedo garantizar a todo el mundo que soy un hombre completamente sano, gracias únicamente a su maravilloso remedio "Nitro-Ozona".

Toda persona que quiera saber más de mi curación puede interrogarme al respecto personalmente en mi domicilio calle Dardignac N.o [illegible] Casita J de 6.30 a 8.30 P. M.

Sin más por el momento, agradeciéndole nuevamente señor Lowe mi actual estado de completa salud.

De usted su muy atento y S. S.— **Jorge Hanisch M.** empleado del Banco Germánico de la América del Sur. Santiago, 6 de Marzo de 1924".

EL LOCK-OUT A LOS OBREROS DE CONSTRUCCIONES

AYER SE PRODUJO UN PARO GENERAL EN TODAS LAS OBRAS QUE SE EJECUTAN EN SANTIAGO

LA IMPORTANTE REUNION DE HOY DE LOS OBREROS DE LOS DIVERSOS GREMIOS, PARA PRONUNCIARSE SI SE VA A UN PARO GENERAL EN TODAS LAS FAENAS EN LA CIUDAD

Las dificultades suscitadas entre los obreros, con motivo del lock-out declarado por los ingenieros, arquitectos y constructores, en el día de ayer, se han agravado, a raíz de la resolución de ir a un paro general, en todas las obras que se ejecutan en la actualidad en Santiago.

EL COMICIO DE LA TARDE

A las 5 de la tarde, se reunieron al pie del monumento O'Higgins numerosos obreros, a fin de celebrar un comicio de protesta.

Durante esta manifestación, hicieron uso de la palabra varios oradores, teniendo todos ellos, frases enérgicas para censurar la actitud de los contratistas.

Terminado los discursos, los huelguistas recorrieron algunas calles centrales, dirigiéndose en seguida, al Cuartel Central del movimiento, o sea en el Teatro Chile.

¿HABRA PARO GENERAL?

Esta tarde, a las dos, deberá efectuarse también en el local central, una gran asamblea obrera, a la que han sido convocados todos los gremios de Santiago, a fin de discutir si se va o no a un paro general, como manifestación de adhesión a los obreros de construcción, ante el lock-out de los contratistas.

Dada la importancia de la asamblea, se nos encarga encarecer la asistencia del mayor número posible de delegados, para lo cual deberán ir premunidos de sus respectivos poderes.

EN LA ASOCIACION DE INGENIEROS Y ARQUITECTOS

Citada especialmente en la tarde de ayer, se reunió la Asociación de Ingenieros y Arquitectos de Chile, a fin de entrar a estudiar la situación actual del conflicto.

Puesta en discusión esta cuestión, se originó un largo incidente en el que terciaron varios de los asambleístas.

Durante la reunión, se estudió la forma cómo poder ayudar a los obreros en huelga, ayuda que sería efectiva, a fin de demostrar públicamente, que los contratistas no tienen el propósito de hostilizar a sus obreros.

También se acordó lanzar un manifiesto, el que será entregado a la publicidad, a principios de la semana en curso. En este manifiesto, los ingenieros, arquitectos y contratistas harán saber la forma cómo ellos desean iniciar gestiones de arreglo, para con los huelguistas.

SOBRE UNA PUBLICACION

Con motivo de una información aparecida en los diarios de ayer y la cual fué hecha por los Contratistas, el Comité Unido de Obreros en huelga, nos pide la siguiente publicación:

"A los trabajadores y a la opinión pública en general:

Un deber de dignidad colectiva nos obliga a desmentir ciertas aseveraciones desprovistas de verdad de parte de los constructores de edificios de la capital como se deja ver en el manifiesto lanzado ayer, el cual tiende a producir la desconfianza entre los trabajadores, que ellos han echado a la calle, sin consideración alguna.

Principian los mencionados señores, diciendo que, con mucho pesar se han visto en la necesidad de suspender del trabajo a sus obreros; porque creen hacerles un señalado servicio. Nosotros, los trabajadores, decimos que esta medida tomada por ellos, no es caritativa ni armónica. Por el contrario, los capitalistas, exigen paz entre el capital y el trabajo, siendo que ellos no hacen nada más que continuar en la explotación a sus trabajadores.

Luego, agregan: que no rehusan discutir con los trabajadores, las peticiones que les hemos hecho, siempre que sean personas que pertenezcan a las faenas en huelga. A esto respondemos, que todos los trabajadores pertenecemos a las distintas organizaciones que ustedes han boycoteado, creando con ello una situación difícil a todas nuestras familias. Ahora bien: ¿por qué dicen que los sin patria, ni Dios ni ley, son los que viven a costa de las huelgas y que estos son extranjeros? ¿Con qué derecho nos imponen la obligación de firmar los registros que han abierto? ¿De cuándo acá quieren libertarnos? ¿Quién nos quiere libertar...? ¿No están ustedes asociados para defender sus intereses?

Pues nosotros, nos asociamos también para defender los nuestros.

Los obreros actualmente, estamos convencidos que sin nuestro esfuerzo de productores; no podrá haber acumulación de capital. Además, ustedes ofrecen lo que nunca podrán cumplir; bien sabemos nosotros que no pasa de ser una quimera.

Encuentran mucho lo que pedimos, los 44 horas semanales y 14 pesos diario, para mejorar nuestra situación económica. ¿Cuánto vale el peso billete? ¿Cuánto vale el cuarto en que nos obligan a vivir? En fin, ¿cuanto valen los artículos de consumo?

Contesten ésto.

Mediten los trabajadores, y la opinión pública se convencerá de la razón que nos asiste, no volver al trabajo en la condición que los constructores quieren.

Luego dicen: "tener la declaración de la mayoría de los trabajadores que no están de acuerdo con nuestras peticiones. Esto no es efectivo. Nosotros, hemos recorrido todas las obras y los trabajadores, nos han dicho que los han amenazado con la policía, para que continúen trabajando y que cuentan con las autoridades, para hacer cumplir sus propósitos. No creemos que el Gobierno faculte la fuerza pública en un asunto que nada tiene que ver como no sea un pretexto para provocar un conflicto de mayores proporciones, y que nosotros no aceptamos.

Para terminar, diremos que los trabajadores están resueltos, a no volver al trabajo mientras no accedan a nuestras justas peticiones.— El Comité Unido de Huelguistas."

Defunciones

MARZO 29.—Carlota Carvajal, 69; Rafael Carvallo, 58; Juan Vergara, 60, Matilde Torres, 67; Julia Pereira, 30, Julia Zavala, 3[illegible]; Pedro Díaz, 84; José Cannegis, 48; Elba Ruiz, 28; Aída Díaz, 1; Yolanda Miñez, 2; Rosa Urzúa, 1; Elvira Mardones, 32; Juana Hidalgo, 45; Zoila Villalobos, 56; Emilio Gatica, 68; Benigno Moraga, 88; María Sepúlveda, 60; Rudecinda Bravo, 50, y 8 menores de un año.

SOBRECAMAS

FABRICA QUE VENDE AL DETALLE DIRECTAMENTE AL PUBLICO

SAN DIEGO 690. ESQ. 10 DE JULIO

Se indican algunos precios:

En Satines para cunas, c/u..	$	6.00
En Satines para catrecitos, cada una, $ 12.00 y..	$	10.00
En Satines para una plaza, cada una..	$	18.00
En Satines y chinesco, para una plaza, cada una..	$	20.00
En Satines floreados, para una plaza, cada una..	$	21.00
En Satines un color, para una y media plaza, cada una a $ 30.00 y..	$	28.00
En Satines tamaño grande, cada una..	$	35.00
En Satines arrasados, para dos plazas, cada una $ 42.00 y..	$	40.00
En Satines un color y floreados, muy grandes, cada una $ 44.00 y..	$	42.00

Y muchas otras clases en distintos precios: confeccionamos sobrecamas de medida en algodones y sedas en dibujos modernos.

FRAZADAS oscuras, a..	$	8.90
FRAZADAS blancas, grandes, a..	$	16.00
PAÑUELOS de rebozo de todas clases.		
MANTAS y Ponchos de Castilla, Camello y Vicuña.		
PAÑOS para abrigos, el metro desde..	$	12.50
CASIMIRES, el metro desde..	$	13.50
BUFANDAS de todas clases.		
ROPA BLANCA, gran surtido.		

SAN DIEGO 690, ESQ. 10 DE JULIO

Tienda "El Tropezon"

EL ANIVERSA
DEL TEATRO E
MERALDA

Circula la siguiente
"La Dirección del Teatro
da, tiene el honor de
usted y familia que el
nes 31 de Marzo, celebrará
do aniversario de su
con tres funciones.

A las 2.30 habrá una
tuíta, especialmente ded
niños. Las entradas están
ción de ellos y pueden ser
de 10 a 12 y de 2.30 a
en la Administración del Te

A las 6.5 habrá una
ción a beneficio de la Bib
blica de la Escuela Olea. La
no se pagará con dinero
libros. Un palco vale 10
platea, 3 libros, un balcón
y una galería un libro. No
la clase ni el estado de los
nes pero son preferibles
que puedan ser desde luego
objeto para el cual están
das.

A las 9.20 habrá una
gala. El teatro estará ador
2.000 ampolletas. Habrá
bandas, fuegos artificiales
ción de globos de

palcos y plateas son
primeros valen $ 15.00 y la
das $ 3.00 y están desde
disposición de las familias

La Dirección del Teatro
da espera ser honrada con
tencia en estas funciones.
Santiago, Marzo de 1924

PRO-MONUMENTO MAGALLA

PROXIMAMENTE SE EFECTUARA UN GRAN CONCIERT FONICO DIRIGIDO POR EL MAESTRO CARVAJAL

Ayer el escultor chileno Totila Albert terminó el monumento al gran poeta M. Magallanes Moure. Como aún falta dinero para erigir este monumento, los "Amigos de Magallanes", de acuerdo con el maestro Carvajal han organizado un concierto sinfónico, en el cual actuarán 70 profesores, que se verificará el 3 de Mayo en el Teatro Municipal.

Como número principal de este concierto se ejecutará por primera vez el programa sinfónico "Taberna al amanecer", del com
cional Próspero Bisquer
poema es de estilo mo
una orquestación mag
gún algunos, será la m
ción del arte musical
Podemos adelantar
el programa una sinfo
Frank y "Capricho Esp
Rinsky Karsakow.
Los organizadores de e
to tienen fundadas esp
éxito, dado el fin que
y su valor artístico.

EN SOLO $ 75,000

VENDEMOS PROPIEDAD ENTRE CASTRO Y

A una cuadra de Alameda, apropiada para
nar y construir cuatro casas que darían gran renta y
pléndida residencia.

LUIS SILVA CORTES Y JOSE LUIS SIL
AGUSTINAS 1125

LA HACIENDA PUBLICA ANTE LA SITUACION DEL MOMENTO

DECLARACIONES DEL MINISTRO DE HACIENDA, SEÑOR BELFOR FERNANDEZ

En la tarde de ayer, en circunstancias que ponía término a una detenida conferencia con varios jefes del servicio de su ramo, nos acercamos al Ministro de Hacienda, don Belfor Fernández, con el fin de pedirle nos informara acerca del concepto que le merece la solución posible de los problemas que afectan a la Hacienda Pública.

—Es poco lo que todavía puedo decirles en forma concreta, comienza diciéndonos el señor Fernández, porque la extensión y complejidad del asunto requiere detenido estudio y mucho reposo a fin de graduar los factores que influyen en la materia y poder llegar a conclusiones valederas y eficaces.

—¿Podría adelantarnos, preguntamos, algunas ideas generales al respecto, ya que el público vería con agrado una declaración del Gobierno sobre esta materia?

—Pueden ustedes preguntarme, nos agrega, facilitándome así la tarea.

—¿Cuál es el principio dominante del Ministerio de Hacienda?

—Desde luego, preocuparse del asunto con preferente e intensa atención. Abriga el Ministro el concepto de que la orientación moderna del Estado, tiende principalmente a la organización sólida y normal de sus recursos, como base de progreso y como factor de tranquilidad administrativa y política.

La prosperidad económica fiscal, sin ser el solo fundamento de la riqueza pública, es la garantía más cierta de los elementos activos de la riqueza privada, la industria y el comercio, que buscan para su desarrollo estabilidad y confianza.

La situación actual de nuestras finanzas no nos permite colocarnos en ese plano, si bien todos sentimos la necesidad de llegar a él. Esta tarea es de todos, tanto de los organismos de carácter público, como de los de acción particular o privada, porque los intereses económicos del Estado constituyen un problema que no es solamente de Gobierno, sino de cooperación nacional.

—Entonces, señor Ministro, de acuerdo con estas ideas, ¿tendrá usted ya algunos propósitos determinados?

—Ciertamente, comenzando por el deber que el Ministerio se impone de llevar orden y economía en los gastos públicos, orientando su acción con permanente rigidez en el sentido de que los recursos ordinarios del Estado basten para sus necesidades normales de desarrollo y progreso.

—¿Y este propósito es de inmediato ejercicio?

—Tanto como se pueda. El Ministro se ajustará desde luego a esta norma de conducta en la discusión de la ley de presupuestos para el año actual, que pende aún de la consideración del Congreso, y en la presentación que debe hacer en época próxima del proyecto de igual ley para el año 1925. Estos dos asuntos son, sin duda, los más apremiantes.

—Y en el estado actual de cosas, ¿podrá llegarse a algún resultado?

—No se oculta al Ministerio que estos propósitos de equilibrio y normalidad no podrán lograrse sin medidas previas que permitan llenar los saldos deudores de años anteriores. En este orden es cabalmente donde contraigo más interés y estudio hasta llegar a dar forma concreta a los proyectos de ley que se estimen adecuados. Creo que los recursos del país nos permiten aguardar confiadamente, resultados eficaces. Estamos aún muy lejos de considerar inactivos o siquiera amenguados nuestros medios de reparación.

Un plan definido y metódico de orden económico se impone para alcanzar estos resultados, y el Ministro lo formulará y lo practicará hasta donde su acción se lo permita. A este respecto tiene ya el Departamento de mi cargo una buena base de qué partir, cual es el estudio atinado y minucioso que mi antecesor, el señor Claro Lastarria, dejó formulado en los breves días que sirvió el despacho. Este plan de operaciones contiene la estimación total de los recursos y los medios administrativos y legales de regularizarlos.

—¿Desearía el señor Ministro exponer algunas ideas sobre el problema de cambio, tan agravado últimamente?

—Es bien difícil, nos contesta el señor Fernández, penetrar sus causas precisas, pero, se ve que ellas no son simples sino muy complejas, porque los elementos que concurren a producir sus efectos, no son solamente de ahora, sino que arraigan en buena parte de hechos o situaciones que vienen de más atrás. El valor instable de nuestra unidad monetaria tendrá que subordinarse siempre en primer lugar a la mayor o menor seguridad de su redención en metálico; a la mayor o menor necesidad que el comercio y el público tengan de proveerse de valores a oro para satisfacer obligaciones en el exterior; a la mayor o menor diferencia entre lo que recibimos para consumo y lo que enviamos para compensarlos.

Dentro de estos rubros capitales existen otros menos fijos pero, de acción positiva que influyen, también en las diferencias que impone el cambio.

Cabe, además, la especulación que se aprovecha de las vías de penetración que permiten estos factores variables.

—¿Es verdad que la actual crisis cambial radica principalmente en los artificios de la especulación?

—No puedo afirmarlo, pero, es de temerlo, porque no se ve claro que el comercio o el público tengan necesidades cuantiosas y efectivas de valores a oro para su movimiento normal. Además, el Fisco, que es gran consumidor de letras, no las adquiere en las Bolsas, ni en las casas giradoras, porque dispone de las que le proporcionan los derechos del salitre.

A este respecto, he estimado necesario inquirir las verdaderas causas de la depreciación del cambio, sean efectivas o artificiales y se hacen investigaciones que ya están en trabajo para adoptar en presencia de datos indispensables y concretos, las medidas que conduzcan a prevenir sus efectos o siquiera a aminorarlos.

Se verá, entonces, si se requieren preceptos de orden legal que controlen el movimiento de cambio para subordinarlo a necesidades efectivas o si no es necesaria tal limitación. Es esto un punto delicado en el cual no se puede andar de ligero para no ir más allá de donde el interés público lo imponga.

—¿Adoptará el Ministerio algunas medidas directas inmediatas, referentes al cambio, para mejorarlo?

—No dispone el Gobierno de medios de acción inmediata y directa. No podrían ser, tampoco, de efectos permanentes como se necesitan para evitar sus graves resultados. Los factores más eficaces y duradero a que tenemos que propender, son los que dejo señalados más arriba: orden económico y confianza en el movimiento comercial y de valores.

El problema del cambio refleja sus efectos totales en la riqueza general del país y es por eso que para normalizarlo, no basta la acción del Gobierno, sino que es necesaria la cooperación pública. Por lo que respecta al Ministerio, nos dijo el señor Fernández para terminar, su tarea la cumplirá sin vacilaciones.

SE ABRIRAN 3 GRANDES OFICINAS SALITRERAS

LA FIRMA BABURIZA Y LUCKINOVICH PROYECTA REANUDAR LAS FAENAS EN LAS OFICINAS FILOMENA Y AUSONIA, Y HARA TRABAJAR UNA NUEVA OFICINA LLAMADA CHACABUCO

EN ESTOS TRABAJOS SE EMPLEARAN MAS DE 2 MIL OBREROS

En las esferas del Gobierno se decía ayer que la firma salitrera Baburiza y Lukinovick proyectaba abrir en breve algunas oficinas salitreras de importancia.

Con el objeto de confirmar esta noticia, nuestro Corresponsal en Valparaíso se puso al habla con uno de los socios de la firma y obtuvo de él la siguiente información:

—En pocos días más Baburiza reanudará las faenas en la oficina Santa Filomena, ocupando alrededor de 400 obreros.

En Octubre encenderá los fuegos la oficina Ausonia, con un número parecido de obreros.

Por último, en Noviembre próximo hará funcionar una nueva y grande oficina, llamada Chacabuco, que ocupará a 1,500 obreros.

Nuestro Corresponsal en Valparaíso nos agrega que este propósito de la firma salitrera quedará sujeto a lo que se pueda acordar en la reunión del Lunes de la Asociación de Productores sobre la cuota que corresponderá a Baburiza en las ventas de la temporada.

E. METTAIS & Cia.
AGUSTINAS 942
CASIMIRES INGLESES DE 1.ª CALIDAD
VENTA POR METROS
ARTICULOS PARA SASTRES
TIJERAS, METODOS DE CORTE
Etc., Etc.

Sibo y Cía, San Antonio 21
FABRICANTES EN GENERAL DE CARPAS
OFRECEMOS telas impermeables especiales para carpas. Haga usted su pedido directamente a la Fábrica.

ROLLOS PARA AUTOPIANOS DE 88 NOTAS
MARCA "GEKA" A $ 10.00 CADA UNO

NUMERO	
10151	Amor Amor.— Shimmy.
10152	Canción Nacional Chilena.
10153	The Violet Song.— Shimmy.
10154	Oriental.— Shimmy.
10155	The Pelikan.— Fox-Trot.
10156	Arizona.— Fox-Trot.
10157	Kiss Me.— Fox-Trot.
10158	Ilo.— Fox-Trot.
10159	Una Más.— Tango.
10160	Princesa de las Czardas.— Valse.
10161	Niña de la Selva Negra.
10162	Dolor.— Shimmy.
10163	Venetian Moon.— Fox-Trot.
10164	Promesse.— Shimmy.
10165	Hada del Teléfono.
10166	Juan Esteban.— One Step.
10167	Gloria Victoria.— Marcha.
10168	Sufra.— Tango.
10169	Princesa de las Czardas.— One Step.
10170	Beso de Muerte.— Tango.
10171	Maldito Tango.— Tango.
10172	Sand Dunes.— Shimmy.
10173	Yo no puedo vivir sin amor.-Fox-Trot
10174	Yo amo.— Fox-Trot-Shimmy.
10175	Elegie de Massenet.
10176	Reina de la noche.— One Step.
10177	Mi desgracia.— Valse.
10178	La Princesita.
10179	Loca.— Tango.
10180	Lindita.— Tango Criollo.
10181	The Crying Fox.— Fox-Trot.
10182	Fingida.
10183	Primavera, por Gounod.
10184	Vea Vea.— Tango.
10185	El Martilleo.— One Step.
10186	El Marinerito.— One Step.
10187	Adriana.— Valse.
10188	My Man (Mi hombre).— Fox-Trot.
10189	Millones de Arlequín.— Valse.
10190	Forget me not.— Fox-Trot.
10191	Isle d'Amour.— Valse.
10192	Danza de las Libélulas.— Fox-Trot.
10193	Pim Pom.— One Step.
10194	Patotero Sentimental.— Tango.
10195	Cornetas y Tambores.— Paso Doble.
10196	Las 3 de la mañana.— Valse.
10197	Princesita (Padilla). Tito Schipa.
10198	Chipe-Chapas.— Schottisch.
10199	Carne de Cabaret.— Tango.
10200	La Copa del Olvido. —Tango.
10201	Ojos de juventud.— Valse.
10202	Mi mujer.— Fox-Trot.
10203	La Pava.— Canción.
10204	Fi-Fi.— Fox-Trot.
10205	Sueño de Vestales.— Valse.
10206	Alma Fría.— Tango.
10207	Billets Doux.— Fox-Trot.
10208	Hawaiian Girl.— Shimmy.
10209	Melenita de Oro.— Tango.
10210	Cuánto te quería.— Canción.
10211	Ching Chong.— One Step
10212	Eleonore.— Shimmy.
10213	Odalisca.— Shimmy.
10214	El Cacique.— Shimmy.
10215	La Maleva.— Tango.
10216	Ali Babá.— Paso Doble.
10217	E'Un Só.— Machicha.
10218	Amapa.— Machicha.
10219	Tut-Ankh-Amon.— Fox-Camello.
10220	J'en ai Marre.— Shimmy.
10221	Mis flores negras.— Canción.
10222	Rimpianto.— Serenata de Toselli.
10223	Me voy a vacilar.— Fox-Trot.
10224	Padre Nuestro.— Tango.
10225	Mi viejo amor.— Canción.
10226	Humming.— Pasillo.
10227	Tango Azul.— Tango.
10228	Buenos Aires.— Tango.
10229	Yes we have no bananas to day.— Shimmy.
10230	Niña Eléctrica.— Shimmy.
10230	Canción del Soldado.— Marcha.

Los rollos se distinguen de todos los demás por su buen papel, su confección exacta que impide un mal funcionamiento. Ningún rollo falla.

SECCION AUTOPIANOS
GRIMM & KERN
AHUMADA 99, ESQ. MONEDA
ALMACEN DE LOS FAMOSOS PIANOS GROTRIAN STEINWEG Y HEY... AUTOPIANOS "EL MANUALO".— SE ATIENDEN PEDIDOS DE PROVINCIAS.— COMERCIANTES "VICTOR"

DESBORDANTE LIQUIDACION DE CALZADO

BANDERA 72 - Sigue la Gran Liquidación - BANDERA 72

POR ENTREGA DEL LOCAL LIQUIDAMOS TODAS NUESTRAS EXISTENCIAS A PRECIOS INCREIBLES

Para Señoras

2,500 PARES ZAPATILLAS cabritilla opaca, taco Luis XV, en los modelos Reina Sandalia, con una traba, con dos trabas y varios otros modelos, al regalado precio de . . . . . $ 16.50

3,800 PARES DE ZAPATONES cabritilla opaca, taco de suela, apropiados para el Invierno. Un regalo . . . . . $ 12.00

2,320 PARES ZAPATILLAS cabritilla acharolada, taco cubano y francés, en varios modelos que vendíamos a $ 20, lo comprará por . . . . . $ 16.00

1,100 PARES EN VARIOS MODELOS en el número 34, los liquidamos por . . . $ 10.00

2,080 PARES ZAPATILLAS REINA de cabritilla opaca y acharolada de una plantilla, taco Luis XV, en materiales de 1.a, al increíble precio de . . . . . $ 23.00

Para Caballeros

4,020 PARES BOTINES de box-calf de color, emplantillado a mano que vendíamos a $ 38, a . . . . . $ 29.00

3,175 PARES BOTINES box-calf negros, emplantillados a mano que vendíamos a $ 35, a . . . . . $ 26.00

2,500 PARES ZAPATONES y BOTINES gum metal negro liquidamos a bajo precio $ 30.00

1,900 PARES BOTINES box-calf negros, punteados, en hormas de moda, a . . . $ 21.00

1,400 PARES BOTINES box-calf negros, triple suela, todo forrado, en cabritilla; especial para el Invierno, a . . . . . $ 32.00

820 PARES BOTINES box, color, engrasados, triple suela, a . . . . . $ 33.00

Para Colegiales

UN GRAN LOTE DE BOTINES box-calf negros, en horma angosta, en los números 30 al 33, $ 13, en los números 34 al 38 . . . . . $ 16.00

ZAPATONES, 30 al 33 . . . . . $ 12.50

ZAPATONES, 34 al 38 . . . . . $ 16.00

Para Señoritas

OFRECEMOS LINDOS MODELOS, en taco americano, de cabritilla opaca, del 33 al 38, al regalado precio de . . . . . $ 14.00

EN CABRITILLA acharolada, modelos Reina, Zapatones con una traba y con dos trabas, taco americano en los números 33 al 39, a . . . . . $ 17.00

SANDALIAS todos los números a precios de ocasión.

ZAPATITOS para niñitas, en los números del 18 al 24 a . . . . . $ 7.00

NOTA.- ESTA ES LA UNICA OPORTUNIDAD QUE PUEDE USTED TENER PARA ADQUIRIR SU CALZADO, Y EL DE SU FAMILIA, A PRECIOS MENOS DEL COSTO.

Mañana Lunes por cuenta de un Representante

Se Liquidaran

50 piezas de MUFLON inglés para brigos en 140 centímetros de ancho y en 20 bonitos colores de moda a un solo precio de $ 14 el metro. Este género es de un valor mínimum de $ 25.

1,000 METROS de géneros escoceses lisos y de dos ases para sobretodos de caballeros, a precios varios desde $ 10 el metro.

10,000 metros de MOLETONES gruesos a $ 3 el metro.

50 piezas de franela listada fondo azul con listas de color SE SALDARAN a $ 2.50 el metro.

ALMACENES DE EMILIO DELPORTE y Cía.-Bandera Esq. Rosas

Cía. Nacional de Tejidos

"EL SALTO"

Se avisa a los señores Accionistas que, conforme al acuerdo tomado en sesión del Directorio de fecha 14 del presente, se distribuirá un tercer dividendo provisorio de DOS pesos por acción que será pagado por el Banco de A. Edwards y Cía., desde el 15 de Abril próximo, en las oficinas de Santiago y Valparaíso.

El registro de transferencias de acciones permanecerá cerrado desde el 10 hasta el 15 de Abril.

EL GERENTE.

SEMANA DE LIQUIDACIONES

en la TIENDA SAN JUAN, Calle Puente 552 FRENTE AL CORREO

LIQUIDAMOS $ 800,000 EN MERCADERIA DE INVIERNO A PRECIOS REGALADOS. — REALIZAMOS POR CUENTA DE UNA FABRICA, 2,000 PIEZAS DE GAMUZA PARA ABRIGOS, EN 25 COLORES, ANCHO 140 ctms., EL METRO A $ 12.90

GAMUZAS finísimas para abrigos, colores de rigurosa moda, el metro a	$ 15.50
GAMUZAS clase extra para abrigos, ancho 150 ctms., el metro a ...	$ 18.60
FELPAS de lana para abrigos, el metro a ...	$ 37.90
FELPAS de seda para capas y abrigos, todos colores, el metro a ...	$ 45.50
FELPAS de seda para capas y abrigos, gran fantasía, el metro a ...	$ 55.—
FELPAS de seda, labradas y lisas para capas y abrigos, artículo de gran novedad, el metro a ...	$ 65.00
FELPAS de seda todos colores, clase extra, el metro a ...	$ 76.—
ASTRAKANES de seda para abrigos, negro y colores, el metro a ...	$ 45.—

PILOTINAS de lana para abrigos, lindos colores, el metro a ...	$ 38.50
ASTRAKANES negro de seda para abrigos, la mejor clase, el metro a ...	$ 60.—
CASIMIRES de pura lana para trajes y abrigos el metro a ...	$ 10.80
PIEL de OSO, para abrigos, colores de gran novedad, el metro a ...	$ 22.50
SOBRECAMAS acolchadas para 1 1|2 plaza, cada una a ...	$ 20.—
PAÑUELOS de rebozo pura lana, tamaño grande, en 20 colores, cada uno a	$ 14.50
VIYELLAS para pijamas, rica clase, en lindos colores, el metro a ...	$ 2.30
TERCIOPELO de seda para sombreros, el metro a ...	$ 15.—

LOS PRECIOS SON FIJOS Y AL CONTADO

Ricardo García y Cía.

Compañía de Salitres de Antofagasta

DIVIDENDO N.o 152

En conformidad a lo acordado por el Consejo Directivo, se repartirá a los señores accionistas un dividendo de

$ 1.75 POR ACCION

que se pagará por el Banco de Chile en Valparaíso y Santiago, desde el 10 de Abril próximo.

El Registro de Accionistas permanecerá cerrado desde el Martes 25 del actual, hasta el Jueves 10 de Abril próximo, ambas fechas inclusive.

Valparaíso, 19 de Marzo de 1924.

CARLOS DEL CAMPO N.,
GERENTE.

M-30

Pieles! Pieles!

Selecto surtido y a precios módicos encontrarán en la

PELETERIA SANTIAGO

Bandera esquina Catedral

Nota.—Se reciben hechuras y transformaciones.

CAL DE CALERA

De la mejor calidad, en sacos de 70 kilos, realizamos.

DIEZ DE JULIO 103.—

Teléfono 244, Sta. Elena

SOCIEDAD EMPLEADOS DE COMERCIO

SANTO DOMINGO 1036

Por convenir a los intereses de la colectividad, se están reorganizando las oficinas sociales; ruégase encarecidamente a los señores socios vengan a dar o mandar por escrito su domicilio, para poder regularizar la cobranza de sus cuotas.

EL SECRETARIO.

M-30

FABRICA DE CORONAS

Naturales y artificiales.

SAN DIEGO 75 y 77

Se atiende Domingo y días festivos.

PADRES DE FAMILIA

Cuando sus niños lloren, deles una entretención: obséquieles un juego de los publicados en "La Nación". Precio sesenta centavos

---

He aquí su salvación
ATOFAN

No sufra más los agudos dolores ocasionados por la **GOTA** o el **REUMATISMO ARTICULAR.** Tome sin pérdida de tiempo tabletas de

ATOFÁN

"SCHERING"

Está científicamente comprobado que ATOFAN es el medicamento que más pronto elimina el exceso de ACIDO URICO, causante de la Gota. Los especialistas lo recetan diariamente.

Consulte a su médico

Exija siempre tabletas ATOFAN en tubos originales "Schering" que contienen 20 comprimidos de 1\|2 gramo

---

Maderas Elaboradas

OFRECE A PRECIOS MUY BAJOS

"LA REPUBLICA"

BARRACA Y FABRICA: DOMEYKO 2354, ENTRE AVENIDA ESPAÑA Y REPUBLICA

PUERTAS, VENTANAS, GALERIAS Y PERSIANAS HAY LISTAS PARA ENTREGAR

CARPINTEROS: Hay completo surtido de batientes, palillos peinazos, centros y marcos.
MOLDURAS: Gran surtido y se hacen sobre medidas.
Listones para pisos, cielo, parquet y zócalos.
MANGOS para escobas y plumeros, lisos y torneados.
ROBLE JARA ENVIGADO DE 2x6, 2x8 y 2x10, HASTA 10 METROS DE LARGO.

CARROS N.os 17 y 18, DEJAN A LA PUERTA
TELEFONO 182, PARQUE. —:— CALILLA N.o 3081

COMUNIDAD M. ESCOBEDO M.

24-M

CASAS

Para Escuela

Pídense propuestas públicas de arrendamiento para dotar de local a las escuelas que a continuación se indican del departamento de Santiago y por las rentas anuales que se expresan:

Escuela N.o 16.—Radio: Matucana, Martínez de Rozas, Libertad y Yungay. Canon: $ 7,200.

Escuela N.o 75.—Radio: Avenida Providencia ambas aceras, Avenida Concepción por el Poniente y Avenida Lyon por el Oriente. Canon: $ 5,400

Las propuestas se abrirán el día Jueves 3 de Abril próximo, a las 3 P. M., en la Sección Locales de la Dirección General de Educación Primaria, en donde se darán los datos que se soliciten.

EL DIRECTOR GENERAL.

FABRICA DE PASTELES, CONFITES Y CHOCOLATES

LA EUROPEA

De Juan de Frutos

SURTIDO COMPLETO EN TODO LO CONCERNIENTE AL RAMO

Delicias 2867 – Santiago – Teléf. Inglés 304, Estación–Correo 2 –Casilla 4567

EXPOSICION DE PRODUCTOS Y DEPOSITO PARA LA VENTA

CALLE BANDERA N.o 195

SANTIAGO

Población OSSA

Ñuñoa

Se venden lotes de terrenos desde 800 metros cuadrados, con grandes facilidades de pago. Aproveche Ud. y compre hoy mismo, para que pueda hacer sus plantaciones pronto y tendrá en el próximo Verano su quinta en la parte mejor de Ñuñoa, a cuatro cuadras de la Avenida Irarrázaval, detrás de la Población del Banco de Chile, y con sólo un pago de tranvías. Pronto la Población tendrá servicio propio de autobuses. Tratar con Horacio Rosales, Morandé 432, de 11 a 12 y de 3 a 4.

Compañía Minera SANTA RITA DE CHAÑARCILLO

En conformidad con lo dispuesto en el artículo 9.º de los Estatutos, cítase a los señores Accionistas a reunión general ordinaria para el Lunes 31 de Marzo, a las 3 P. M., en el local de la Bolsa Comercial, calle Cochrane 695.

El Registro de Accionistas permanecerá cerrado desde esta fecha hasta el 31 del presente.

Valparaíso, 21 de Marzo de 1924.

EL DIRECTORIO.

30-M

Mueblería y Peletería "VIENESA"

En la Mueblería, **DELICIAS 1120** se vende toda clase de muebles, al contado y con grandes facilidades de pago. Entrega inmediata.

En la Peletería, **AHUMADA 5.** se transforman y se aceptan composturas, toda clase de pieles.

LA FABRICA, SAN DIEGO 482
(Frente a la Plaza Almagro)

E. ZIMEND

FUNDOS

NUEVOS EN VENTA

$ 1,250,000, EN RANCAGUA.— Gran fundo de 330 cuadras regadas.— Extensos faldeos regables económicamente y cerros con monte abundante e inmejorable para crianza. Suelos de migajón gruesos, de la más alta calidad y bien regados, 22 cuadras frutales en plena prouccion. Cómoda y espaciosa casa con agrados modernos. Gran parque. Silos y valiosos edificios. Propiedad inmediata a Estación y una de las de menor precio en su calidad.

$ 585,000, LADO ESTACION EN RAMAL MELIPILLA.—90 hectáreas abundantemente regadas.— Ricos suelos acreditados por sus grandes rindes y aptitudes para plantas forrajeras. Importantes plantaciones frutales y forestales. Espléndida casa moderna con parque, etc., de administración. Grandes galpones y bodegas; establos con pesebreras, etc. Es uno de los fundos de mayor rentabilidad a menor distancia de Santiago.

$ 600,000, VALIOSA CHACRA AL LADO DE SANTIAGO.— Casi 100 hectáreas regadas, con más o menos 6 cuadras de frente a tranvías eléctricos, futura gran Avenida y rodeada por otros caminos importantes. Capa arable gruesa de primera calidad y especial para cultivos intensivos y alfalfa con la que cuenta 90 hectáreas. Explotada con gran éxito en lechería, pastería con instalación moderna, frutas, hortalizas, etc., 14 potreros. Agua abundante, 3 hectáreas frutales. Muy buena casa y edificios magníficos. Es la chacra más acreditada, productiva y con todos los factores para la sub-división y venta en hijuelas.

$ 170,000, EN RAMAL SAN ANTONIO.— 3,000 hectáreas a sólo 3 horas de Santiago por Ferrocarril y Auto.— Planes regables y faldeos para siembras; cerros pastosos y con monte explotable, especiales para crianzas. Agua abundantísima de vertientes. Plantaciones frutales. Casas y edificios. Es valorizable por el cultivo, riego y Ferrocarril a construirse.

ALFREDO TAGLE RODRIGUEZ

CATEDRAL 1137.— CASILLA 2132

Ferrocarriles Transandinos

ADMINISTRACION UNIFICADA

Las tarifas de pasajeros entre Los Andes y Mendoza, y vice versa, tienen las siguientes rebajas:

VIAJES DE IDA Y REGRESO

	Porcentaje de rebaja en el viaje de regr.	Validez del boleto	Renovable por
Pasajeros de 1.a y 2.a clase	50%	3 meses	3 meses pagando un recargo de 10% del importe del viaje de ida y regreso.
Familias con mínimum de cinco personas	60%	2 meses	
Turistas con mínimum de 20 personas	70 o|o	1 mes	
Excursionistas con mínimum de 80 personas debiendo viajar exclusivamente en los trenes especiales y en las fechas y condiciones que la Empresa fijará	80%	.. .. ..	

TRENES PULLMAN

El 13 de Febrero inició sus servicios el nuevo tren Pullman que corre entre Los Andes y Mendoza y vice-versa.

Todo pasajero premunido de un boleto internacional de primera clase, puede ocupar un asiento en estos trenes pagando un suplemento equivalente al 30 por ciento del importe de un boleto de primera clase de Los Andes a Mendoza, o vice - versa.

En los viajes de regreso, los viajeros tienen en estos trenes las mismas rebajas acordadas para los trenes ordinarios en el importe del boleto de vuelta de primera clase, pero no en el recargo de 30 por ciento.

Para mayores datos, ocurrir a:

LOS ANDES. — CASILLA 66.

SANTIAGO.— MORANDE
CASILLA
LADISLAO LARRAIN L.
Agente.

J. H. WHITE
Administrador General

EXPRESO VILLALONGA

Santiago, Agustinas 860.— Valparaíso, Blanco 939.— Los Andes

LOS LADRONES VISITAN FURTIVAMENTE VARIOS DOMICILIOS

Y EN TODOS ELLOS HACEN UNA RECOGIDA GENERAL DE ESPECIES DE IMPORTANCIA

UNA PEQUEÑA NOMINA DE LOS DENUNCIOS HECHOS AL JUZGADO EN LA MAÑANA DE AYER

Las últimas 24 horas han sido pródigas para los delincuentes que se dedican al robo de especies en las casas poco vigiladas por sus dueños o por la policía.

En la mañana de ayer fueron numerosos los robos denunciados por las diversas comisarías al Juzgado del crimen de turno y en los que se dan cuenta de los reclamos formulados por las víctimas.

Damos a continuación una pequeña nómina de esos robos, sin tomar en cuenta aquellos en que los autores fueron descubiertos. En esta nómina sólo aparecen los denuncios que deberá investigar la Sección de Seguridad:

Don Andonay Riveros Rojas expuso en la 3.a Comisaría que de su oficina ubicada en calle Moneda N.o 1158 le sustrajeron una máquina de escribir;

Don Tomás Marcovich Sepúlveda, Maestranza 457, casa 7, dió cuenta a la 2.a Comisaría que habían penetrado ladrones a su domicilio y le habían robado varias especies;

Don Julio Cañas Polloni, General Urriola 631, a la misma comisaría expuso que había sido víctima del robo de especies cuyo valor aun no aprecia;

Don Federico Salas Opazo, Juan Vicuña 1451, se presentó a la 4.a Comisaría denunciando que su casa habitación había sido visitada por los ladrones, los cuales se llevaron un botín más o menos apreciable;

Doña Consolatriz Hernández Martínez, Acevedo s|n., comuna de Yungay, se presentó a la 7.a Comisaría y dió cuenta que del interior de su domicilio le habían robado ropas y otras especies;

Don Carlos Gundián Salazar, Andes 2631, hacE¡a la misma Comisaría un denuncio parecido a causa de un robo de especies de que ha sido víctima en su mismo domicilio;

Don Juan Latorre, Rogelio Ugarte 1846, denunció a la 12.a Comisaría que de su domicilio le robaron especies cuyo valor no aprecia por el momento;

Doña Jacoba Rojas Alvarez, Avenida Matta 1112, dió cuenta a la misma comisaría de un robo igual al anterior;

Doña Isabel Toro, Santa Rosa próxima a Franklin, hizo parecido denuncio a la misma comisaría;

Don Arturo Riveros Rodríguez, Franklin 599, se presentó a la misma Comisaría anterior y expuso que los ladrones habían estado de paso en su casa dejando un recuerdo bien poco grato, ya que se llevaron lo mejor que tenía;

Don Octavio Arriagada T., Toesca 1960, dió cuenta a la 6.a Comisaría que de su casa le habían robado diversas especies;

Don Carlos Acevedo Bustamante, Monseñor Eyzaguirre 96, se presentó a la 13.a comisaría dando cuenta quo de unos potreros cercanos le habían robado varios animales;

Don Renato González Núñez, avecindado en Las Condes, hizo presente en la misma Comisaría que algunos individuos le abrieron las puertas de su domicilio y le llevaron ropas de vestir y otras especies de importancia.

Casi en la generalidad de estos denuncios, los robos han sido efectuados por ladrones que operan con llaves ganzúas.

Como decimos al romenzar, de todos estos robos se dió suenta al Juzgado del Crimen en la mañana de hayer ordenándose a la Sección de Seguridad que practique las investigaciones que tiendan a recuperar las especies sustraídas y a detener a los culpables.

LA DESGRACIA DEL PRESIDIARIO

ABANDONO LA PENITENCIARIA JUNTO CON OTRO COMPAÑERO, A QUIEN FESTEJO TAN PRONTO COMO SE VIO EN LIBERTAD

Y, llegada la noche, el otro presidiario al verlo con dinero, lo agredió en el camino "El Deshecho" y le robó sus ahorros

Francisco Lizama Romero y Avelino Toro se conocieron en la desgracia. Ambos se encontraban cumpliendo sentencia en la Penitenciaría, la que les fué impuesta por diversos delitos.

Los presidiarios se hicieron amigos y como habían entrado al establecimiento casi a un mismo tiempo y las penas que les fueron impuestas eran más o menos iguales, salieron juntos.

Lizama había ahorrado durante su permanencia en la Penitenciaría un poco más de cien pesos y al verse libre con su compañero, lo primero que se le ocurrió fué beber un trago en su compañía en homenaje a la libertad.

Y así lo hicieron.

Abandonaron aquellos lugares cercanos al odioso establecimiento y se largaron hacia el barrio ultra Mapocho, perdiéndose por las cantinas de la Avenida Independencia.

Llegó la noche y los ex-presidiarios se hallaban ya completamente ebrios y en un camino denominado El Deshecho.

En esta ocasión Toro sintió en su interior que sus malos instintos que le habían convertido en un sujeto peligroso para la sociedad volvían a dominarlo y en vez de agradecer al compañero Lizama las demostraciones de aprecio que le había hecho se le fué encima y casi lo mata a golpes de piedras.

Cuando su víctima se hallaba en el suelo, exámine, le registró los bolsillos, le robó el dinero, producto del ahorro en sus años de presidio y en seguida emprendió la fuga.

Poco después de estos hechos, guardianes de la 9.a Comisaría que pasaban por el camino de "El Deshecho" encontraron al herido y lo condujeron a la Asistencia Pública.

Interrogado sobre el caso, Lizama contestó lo que lee el lector.

EL CUENTO DE LA MANTEQUILLA

O LAS DESVENTURAS DE OSORIO MARIANJEL, CONTADAS POR EL MISMO

Un empleado del Restaurant La Bahía, Monjitas 846, llamado Julio Osorio Mariangel, ha sido víctima del "cuento de la mantequilla", última invención de los rateros de artículos de consumo.

He aquí cómo la víctima ha expuesto el curioso caso a la Primera Comisaría, donde hizo el reclamo respectivo:

Dice Osorio:

"A las 8 de anoche, se presentó a ese establecimiento un sujeto a quien no conoce, que pidió le envolvieran 40 panes de mantequilla y dos tarros de aceite, lo que debía mandársele con un empleado a su casa, Esmeralda 829, con el objeto de que su madre cancelara allí.

Del restaurant lo mandaron a dejar las especies mencionadas; pero al llegar a la calle de Esmeralda, se encontró con el comprador, quien le dijo que le entregara el paquete y esperara el dinero.

A los pocos momentos bajó el comprador diciendo que su madre no estaba en casa; pero que fuera por la cobranza a la Pensión Española, ubicada en 21 de Mayo frente a San Pablo, donde se le cancelaría en el acto.

Osorio Mariangel siguió los consejos del sujeto; pero ni en la Pensión Española ni en Esmeralda 829, donde volvió en seguida, encontró a persona alguna que le supiera informar sobre el sujeto en cuestión ni sobre su madre.

Entonces vino a darse cuenta de que había sido víctima del "cuento de la mantequilla".

La comisaría puso este hecho en conocimiento del juez del crimen de turno.

LOS CRIMENES QUE PERMANECEN EN EL MISTERIO

UN GRAVE DENUNCIO CONTRA UN NEGOCIO DE LA CALLE DE ELEUTERIO RAMIREZ

En la tarde de ayer el Juez del crimen de turno ha entrado a conocer en un denuncio hecho en contra de Elena Arcos, dueña de un prostíbulo ubicado en la calle de Eleuterio Ramírez y a la que se acusa de mantener secuestrada a diversas mujeres.

El denuncio lo hace un empleado del mismo establecimiento que fué golpeado por la Arcos y por Enrique Urmeneta que aparece como dueño de casa, los que causaron varias lesiones a la víctima.

El denunciante expone que es de la ciudad de Temuco y que llegó a esta casa contratado para tocar el violín y allí pudo imponerse de la desgraciada vida que llevan las asiladas, la mayoría de las cuales permanecen secuestradas y cada vez que desean protestar del trato que se les dá, son apaleadas por la Arcos y Urmeneta.

Una de las mujeres se encuentra actualmente ciega, debido a los golpes y a la mala vida que pasa en ese prostíbulo.

Las pendencias són allí frecuentes y cada vez que ocurre un desórden sale a relucir el puñal y el revólver con los que se hiere a las víctimas las que por vergüenza o temor no se atreven a dar cuenta a la justicia.

Murió atropellado por un tranvía

Anoche, como a las 7, fué atropellado por un tranvía en Plaza Argentina, un individuo cuyo nombre no ha podido saberse.

Conducido a la Asistencia Pública, dejó de existir en el trayecto.

Fueron detenidos el maquinista y el cobrador del tranvía.

¿De quién es la ropa?

Doña Lorenza Figueroa, San Ignacio 286, se ocupaba en vender ropa a comisión.

Y cuando tenía en su poder numerosas especies, murió.

Su marido, don Juan José Fuentes, con la pena que es de suponerse, se olvidó de entregar la ropa a sus legítimos dueños y se puso a beber.

La Sección de Seguridad recogió parte de esa ropa, ha devuelto algunas especies y espera que las que aún quedan, sean reclamadas por sus legítimos dueños.

Falsificaba monedas y andaba prófugo

En el primer Juzgado del Crimen se instruye un sumario contra varios individuos a quienes se acusa de falsificación de monedas.

Los acusados se encuentran en la Cárcel mientras el proceso sigue su tramitación regular.

En la causa mencionada aparecía comprometido en esa falsificación un sujeto llamado Zoilo Aníbal Fuentes, que había desaparecido de la capital.

Como se tuvieran noticias que Fuentes se encontraba en Rancagua se dieron las órdenes del caso para su detención, la que se llevó a efecto en estos últimos días.

Fuentes se encuentra actualmente en la Cárcel haciendo compañía a sus co-reos.

Una lesión grave

Se encuentra en el Hospital de San Vicente de Paul un individuo llamado Jorge Gutiérrez Morales, domiciliado en la Población Vista Hermosa y que fué herido por unos desconocidos en calle de San Gerardo esquina de Colonia.

Gutiérrez presentaba una grave lesión en el abdomen y sus agresores emprendieron la retirada a fin de no ser aprehendidos por los guardianes de la 9.a Comisaría que llegaron al lugar del hecho, una vez que éste ya se había verificado.

Se fué con $ 7,000 de cobranzas

Don David Milinasky F., domiciliado en calle de Gálvez N.o 626, dió cuenta a la 6.a Comisaría de que un empleado suyo ha desaparecido.

Pero lo grave está para el denunciante en que el desaparecido se fué sin darle cuenta de 7,000 pesos en cobranzas que tenía.

En vista de la gravedad del denuncio, la Comisaría puso el hecho en conocimiento del juez del crimen.

Desapareció con las pompas fúnebres

Don José Nusa Sahuer propietario de una casa de pompas fúnebres, se presentó a la 10.a Comisaría haciendo un denuncio en contra de un empleado suyo llamado Agustín Orellana.

Según el denunciante, el tal Orellana desapareció llevándole materiales por valor de 1,200 pesos.

El hurto lo efectuó el culpable en Independencia N.o 1012, donde se halla establecida la casa indicada.

Víctimas de las góndolas

Ignacio Avila Morales fué detenido en la Plaza Chacabuco a petición de la señora Elvira González Quiroz, la que lo acusa de haber atropellado a su esposo con la góndola 9188, causándole graves contusiones que lo mantienen hospitalizado en San Vicente de Paul. La víctima se llama Carlos Ojeda [illegible]rre.

—Por la misma causa fué aprehendido Custodio Silva Gómez, chauffeur de la góndola 4846, el que atropelló al niño Jorge Aguilera Cabrera, el que se halla hospitalizado en el Hospital Roberto del Río.

Herido grave

En calle de Exposición esquina de Manuel Montt, fué herido gravemente ayer tarde, un individuo a quien se trasladó a la Asistencia Pública.

El hechor fué detenido.

PROPIEDADES DE RENTA

ORDENES NUEVAS Y EXCLUSIVAS

CALLE DE HUERFANOS, ESQUINA, EN ESPLENDIDA SITUACION.— Tres pisos, construcción cemento armado, compuesta de siete regias casas de habitación independientes, todas las casas reunen comodidad y confort. Edificio nuevo, todas las casas con sus medidores a gas y luz eléctrica independientes.—RENTA ANUAL: $ 29,000.— DEUDA HIPOTECARIA: $ 83,000.— PRECIO DE GRAN OCASION: $ 273,000.

CALLE DE SANTA ROSA.— Muy próxima Delicias, habitación y renta.— Renta mensual $ 1,000.— Dos casas independientes, construcción sólida, deuda hipotecaria $ 50,000. — PRECIO: $ 93,000.

CALLE DE SAN DIEGO, A UN PASO DE AVENIDA MATTA, PROPIEDAD ESQUINA, muy comercial su totalidad arrendada para almacenes, construcción total de cal y ladrillo y cemento, se compone de varios almacenes y casas de habitación. Tiene 3,000 metros cuadrados de terreno, casi totalmente edificado, deuda al Banco Hipotecario $ 150,000.—RENTA ANUAL $ 66,000. PRECIO: $ 615,000.

CALLE DE SAN DIEGO ESQUINA.— Gran situación comercial, compuesta de almacenes casas de habitación, edificio de dos pisos, construcción de cal y ladrillo y cemento.— 1,800 metros cuadrados de terreno, espléndida propiedad.—RENTA ANUAL $ 40,000.— DEUDA A LA CAJA HIPOTECARIA $ 145,000.— PRECIO DE GRAN OCASION $ 350,000.

CALLE DE DOMEYKO.— Regia propiedad de renta, compuesta de seis casas a la calle y resto casitas interiores, construcción de cal y ladrillo, edificio de dos pisos, se encuentra en perfectas condiciones, renta anual $ 27,500.— Mide 1,500 metros cuadrados de terreno.— PRECIO: $ 217,000

CALLE DE LAS ROSAS, ESQUINA.— Construcción sólida, edificio de dos pisos, situación muy comercial, consta de cuatro regios almacenes y dos casas de habitación.— Propiedad nueva en perfectas condiciones.— Renta anual $ 21,250.— Deuda hipotecaria $ 50,000.— PRECIO: $ 190,000.

Mayores datos:

MIGUEL FUENZALIDA B.

1061 — MONEDA — 1061

LOS QUEMA - PERFUMES Y BIBELOTS DE

Robj

NO FALTAN EN NINGUNA MANSION ELEGANTE

SANTIAGO
Estado 354-364

CASA WEIL
Unicos Agentes

VALPARAISO
Esmeralda 126

Dallon

LAS TERRIBLES PENDENCIAS DEL A. B. C.

LAS MUJERES QUE SE ASILAN EN ESTE TRAGICO ESTABLECIMIENTO CORREN A PUÑALADAS A LOS CLIENTES

En el Hotel A. B. C., ubicado en la calle de Salas, esquina de Artesanos fueron detenidas por guardianes de la 9.a Comisaría, Emma Guzmán Ortíz, Luisa Campos Vera y Rosa Lizama Pérez, todas mujeres de pésimos antecedentes y autoras de un crimen ocurrido en la noche anterior en la persona de José González Véliz.

En la noche indicada González había estado bebiendo en compañía de las mujeres ya dichas en l. mejor armonía, pero como por lo general el trago da bastante que hacer a los que no saben ingerirlo en forma conveniente, se produjo un disgusto que tuvo graves consecuencias para el reclamante.

Del altercado se pasaron a las vías de hecho, saliendo todos a la calle en la que se formó un grave desórden que sólo vino a tener término cuando la policía llegó al lugar de los sucesos.

Todos se retiraron; pero González notó al llegar a su casa que en uno de los muslos tenía una terrible puñalada por la que la sangre se le escapaba que daba miedo...

Atemorizado ante el espectáculo de su pierna sangrienta se fué como alma que llevaba el Diablo a la 9.a Comisaría a dar cuenta de su trágico descubrimiento.

Aquí se le oyó su reclamo y se le remitió a la Asistencia Pública.

El herido culpó de la agresión a la Emma Guzmán que fué la mujer que se distinguió por su espíritu belicoso aquella noche trágica y de tan malos recuerdos.

En vista de este denuncio, la policía aprehendió a todas las mujeres que intervinieron en el grave desórden, las que fueron puestas a disposición del Juez del crimen.

LO ASESINARON EN LAS CONDES

TRABAJABA EN LA MINA SONAMBULA CUANDO LOS MALHECHORES LO ASALTARON Y LE CAUSARON LA MUERTE

En la comuna de Las Condes fué asaltado por varios individuos un trabajador de la mina denominada "Sonámbula" y llamado Manuel Gálvez.

Los asaltantes le dieron tales golpes después de despojarlo de lo que llevaba consigo, que le causaron la muerte.

Una vez que los delincuentes llevaron a efecto el crimen, emprendieron la fuga sin dejar rastros del camino que tomaron por cuya causa no han podido ser habidos.

Los carabineros establecidos en Maitenes tuvieron conocimiento de este hecho, los que recogieron el cadáver de la víctima y lo remitieron a la policía de la Comuna de Las Condes, por haberse verificado ese crimen en la jurisdicción de esa policía.

La policía citada remitió a la Morgue el cadáver de Gálvez y puso el hecho en conocimiento del Juez del crimen de turno con fecha de ayer.

En el mismo parte hace ver esa policía que a pesar de las diligencias practicadas para dar con los asesinos ha sido imposible dar con ellos.

El Juez del crimen, señor Cofré inició el sumario respectivo dictando las órdenes a fin de que la Sección de Seguridad investigue este crimen y aprehenda a los hechores para que no quede impune.

Atropellada por un auto

Ayer en la tarde fué atropellada en Bascuñán esquina de Delicias, Teresa Rojas, recibiendo serias contusiones.

El chauffeur culpable fué detenido.

MUEBLERIA COLON

66 - BANDERA - 66
FRENTE A LA BOLSA

Consulte nuestros precios antes de comprar

Espléndido Negocio

Por enfermedad de su dueño se vende antigua y acreditada

CHANCHERIA

: en provincia :

Tratar: PINTO 1799

Llegó el tiempo de pedir!!

STOUT XXX

— DE LA —

Compañía Cervecerías Unidas

SOCIEDAD ANONIMA CHILENA

ES IGUAL A LA IMPORTADA. —:— PRECIO 24 CUARTAS BOTELLAS: SOLO 12 PESOS.

ENVASE EXTRA

TELEFONO 3116.

REGRESO AYER EL SEÑOR CARMELO CALARCO

MANIFESTACION DE QUE FUE OBJETO EN LA ESTACION MAPOCHO

Por el expreso de la tarde de ayer se dirigió de regreso a Buenos Aires, el señor Carmelo Calarco, distinguido deportista argentino que durante su estada en esta capital recibió diversos agasajos de las colectividades dirigentes.

En la Estación del Norte fué despedido por el presidente de la Confederación Chilena de Deportes, señor Jorge Matte; el presidente de la Unión Ciclista de Chile, señor Alberto Davidson; y los deportistas señores Antonio Ibar, Pablo Lazo, Erasmo López, Carlos Acuña, Luis Pezoa, Carlos Arancibia, Renato Ibar, representaciones de diversas colectividades deportivas y un enviado de nuestro diario.

El señor Calarco nos reiteró sus profundos agradecimientos por las gentiles atenciones que recibiera durante su corta estada entre nosotros, expresándonos que se haría eco en su patria de los nobles sentimientos de elevada confraternidad americana que había podido palpar en nuestro ambiente.

—Deseo, nos manifestó finalmente, despedirme de los deportistas de este simpático país hermano, por intermedio de "La Nación", este gran rotativo que ha comprendido en todo su valer la enorme influencia que ejercen en la salud y amistad de los pueblos estas emuladoras contiendas del vigor y del músculo.

Al partir el expreso fué despedido con tres sonoros hurras.

PAPERCHASE

EL CLUB RIDE DE HOY

LO ORGANIZA EL SANTIAGO PAPERCHASE CLUB EN HONOR DEL CAPITAN SEÑOR GALVARINO ZUÑIGA

Hoy iniciará su 20.o temporada hípica el decano de nuestros Clubs de Paperchase, el Santiago Paperchase Club, que tan valiosa labor lleva realizada por el fomento de la equitación civil en el país.

El Club organizador, queriendo exteriorizar sus sentimientos de simpatía y gratitud hacia el capitán Galvarino Zúñiga, que en comisión de Gobierno se dirige a Europa el 5 de Abril, dedica este "meet" en su honor y como una manifestación de despedida.

Descontada la brillante actuación y rápida carrera que el capitán Zúñiga ha desarrollado en las filas del Ejército, tiene en los anales del deporte hípico una destacada figuración, que le ha granjeado el aprecio y sincera simpatía de los elementos militares y civiles que dedican sus actividades a tan noble deporte. No es, pues de extrañarse, que la próxima reunión cuente ya con la adhesión entusiasta de todos los Clubs de paperchase y oficialidad de los regimientos de la guarnición.

Una vez más en esta ocasión el Capitán Zúñiga, recibirá el merecido homenaje de sus amigos, colegas y admiradores, por sus ruidosos éxitos en la última Olimpiada del Brasil y en los numerosos torneos efectuados en el país entre los cuales tiene especial relieve su récord suramericano de "salto alto", alcanzado el año pasado con "Chilenita", salvando las varas a 2.12 metros de altura, récord que fué debidamente controlado por el jurado que presidió el clásico Concurso Hípico, organizado por la Sociedad Nacional de Agricultura.

El Club Ride del Domingo, reunirá, pues a todos nuestros sportmen, los que bajos los pliegues del pabellón del Santiago Paperchase Club, darán un cariñoso "hasta luego", al caballeroso sportman, gentil amigo y pundonoroso oficial del Ejército de Chile.

La corrida se realizará en los bellos campos de Peñalolén, que el socio honorario del S. P. C., señor Luis Arrieta, ha cedido galantemente, queriendo así contribuir al mejor éxito de la fiesta. La cancha hábilmente preparada por la comisión nombrada por el Club organizador, atraviesa ese hermoso fundo, dominando los más pintorescos panoramas y salvando variados obstáculos naturales, que constituyen la delicia de nuestros jinetes.

Terminada la "cacería" se ofrecerá al Capitán Zúñiga un banquete en el gran teatro Peñalolén, obra del recordado filántropo señor don José Arrieta, que instituy con nobles fines la fundación que lleva su nombre.

La actividad con que trabajan las comisiones nombradas al efecto, las adhesiones ya recibidas y el objeto de la reunión, auguran a la iniciación de la presente temporada hípica, toda una promesa de éxito que bien merecido se tiene el viejo Santiago Paperchase Club.

TIRO AL BLANCO

NATIONAL SPORTING CLUB. — Los ejercicios de hoy. — Los ejercicios de tiro que se efectuarán hoy en el Polígono de la Escuela Militar, empezarán a las 8 A. M. y se ceñirán al siguiente orden: Tendido sin apoyo, de pie sin apoyo y de rodillas sin apoyo.

Distancia: 200 metros, disparos: Diez y uno de prueba.

Las mejores series obtenidas por los tiradores hasta el Domingo 13 de Abril, servirán para seleccionar el equipo que representará al club en el certámen por la copa Alfredo Guzmán, a efectuarse en Valparaíso el 19 del mismo mes con el Club Sub-Oficiales Retirados del Ejército.

Se cita a los señores: Cáceres, Burasdau, Olate, Briceño, Robles Vías, Aránguiz, Valdés, Alvarez Rodríguez, Pacheco, Melia y Ojeda.

BASKET-BALL

LIGA DE BASKET-BALL DE SANTIAGO

HA CUMPLIDO UN AÑO DE VIDA. — RESEÑA DE SUS LABORES

Un año de vida laboriosa y fecunda ha cumplido ayer la Liga de Basket Ball y Volley de Santiago, a cuya activa labor se debe la incorporación de estos nuevos juegos deportivos en nuestro ambiente.

Con el concurso valioso y eficaz de la Asociación Cristiana de Jóvenes han podido los señores Enrique Bottinelli, J. Alfredo Días, Erasmo López, Luis Pezoa, Emilio Carrasco y Humberto Collarte desplegar, una acción de inestimable valor difundiendo y propagando en toda la ciudad este moderno juego del basket ball.

No ha sido ajena a este desarrollo la primera autoridad alcaldicia. En efecto, el señor Primer Alcalde, don Rogelio Ugarte ha favorecido a esta colectividad con su entusiasta cooperación y estamos ciertos que en la nueva temporada que pronto va a iniciarse la Ilustre Municipalidad dotará a la capital con algunos campos en donde puedan los diversos clubs entregarse a la práctica del deporte favorito.

La Liga de Basket Ball tiene derecho a pedir terrenos en donde divulgar este saludable ejercicio, pues todas sus competencias y torneos de entreciudades a pesar de los gastos que ellos demandan, los ha llevado a efecto sin cobrar por derecho de entrada ni un solo centavo.

SU LABOR EN EL AÑO QUE TERMINA

A grandes rasgos recordaremos su labor en el año que recién termina. Organizó tres series en la cual compitieron alrededor de 15 clubs; triunfaron en la primera y segunda serie los equipos de la Asociación Cristiana de Jóvenes y en la tercera división el Instituto Inglés.

Con motivo de la visita de los concejales brasileños a nuestro país, la Liga intervino en un torneo deportivo con los clubs Y. M. C. A. y Club C. Internacional, triunfando este último después de una brillante contienda.

Recientemente participó en un entreciudades con Valparaíso, con un cuadro de destacados jugadores y con larga práctica en este juego. El triunfo correspondió a Valparaíso por 26 contra 19 puntos de Santiago.

Su mesa directiva ha cooperado con entusiasmo a la formación de las Plazas de Juegos Infantiles, habiendo recibido las felicitaciones del caso de la I. Municipalidad.

Su más reciente trabajo es la organización de la entidad jefe de este deporte en el país, logrando llevar a la práctica su objetivo con la fundación de la Federación de Basket Ball de Chile.

Han secundado generosamente en las actividades de la colectividad los señores Francisco de B. Echeverría y Enrique Bottinelli L., conocidos deportistas que han donado los premios para las competencias efectuadas.

Ligeramente esbozada, ésta es la labor desarrollada, por la cual la corporación se hace acreedora a nuestro más amplio aplauso, formulando nuestros mejores votos porque prosiga como hasta aquí, laborando por el progreso de la cultura física y sus cultores.

EXCURSIONISMO

La excursión familiar de hoy a Conchalí del Jorge Matte

Hoy se verificará la excursión familiar que ha organizado este cuerpo en honor de las familias de los socios.

Como ya es costumbre, se ha preparado un atrayente programa deportivo y social.

El sitio de la correría es por demás pintoresco y lleno de hermosos paisajes.

Participará la casi totalidad de los socios, los que deberán reunirse a las 8.30 A. M. en Delicias frente a Serrano.

CUERPO DE EXPLORADORES "MAGALLANES".—En el tren de las 8 1|2 que parte de la Estación Alameda, se dirigente hoy a Hospital, para de ahí continuar a pie hasta la Laguna de Lo Aguila, los entusiastas socios de este Cuerpo, al mando del presidente de la colectividad, señor Guillermo Henríquez P.

El programa elaborado por el Directorio es por demás atrayente, contándose entre sus números pruebas de natación, tiro al blanco, ascensiones y box.

Repartidores
DE VINOS
con clientela y fianza, para Viña acreditada,
NECESITANSE
Presentarse: de 2 a 3.
SAN IGNACIO 423

LINCOLN

El Automóvil más fino que se fabrica en Norte América

A pesar de que pensamos que las comparaciones son odiosas, el aviso publicado últimamente por un competidor, nos obliga a hacer resaltar que el automóvil LINCOLN, tipo turismo o sport, con ruedas de madera, vale en fábrica 3,800 dólares, mientras que el precio de la marca aludida sólo es de 2,985, y es sabido que en Norte América se cotiza el VALOR REAL de cada cosa.

A pesar de esto, el LINCOLN se vende en Chile más barato que ese competidor, cuya publicidad desleal nos obliga a estas aclaraciones.

¿Cuál es la razón de la diferencia de precio mencionada?

Sencillamente que el LINCOLN no pasa por diversos intermediarios antes de llegar al cliente. La FORD MOTOR COMPANY, al establecer su sucursal en Chile, entrega sus productos a sus clientes, por intermedio de UNO SOLO de sus agentes.

Piensen además los interesados que la FORD MOTOR COMPANY, GARANTIZA directamente los LINCOLNS, vale decir que el dueño de uno de estos automóviles, está respaldado por la ORGANIZACION AUTOMOVILISTA MAS PODEROSA DEL MUNDO, con sucursal en este país.

Comparen esta garantía con la de un comerciante cualquiera que hoy representa una marca, pero que no puede asegurar que lo hará mañana

Antes de comprar un coche de categoría, pruebe un Lincoln

Ford Motor Company

MODELOS EN EXPOSICION: CASA GIBBS y Cía., CALLE CATEDRAL. — SANTIAGO

ATLETISMO

Nuestras actividades de atletismo

LA SELECCION DE LA ASOCIACION DE DEPORTES ATLETICOS DE CHILE. — LA FEDERACION ATLETICA DE CHILE ENTRENA ESTA MAÑANA A SUS ATLETAS.

LA MANIFESTACION DE ESTA TARDE EN HONOR DE LOS ATLETAS ORREGO, BENAPRES, SANSOT Y UGARTE

En la tarde de ayer, se inició en los Campos de Sports de Ñuñoa el torneo de selección de la A. D. A. Chile.

A fin de informar a nuestros lectores sobre el desarrollo de las competencias, damos a continuación un pequeño detalle de cada prueba.

100 METROS (Decatlon)

A esta prueba se presentaron dos competidores: los señores Gevert y Scachi.

Después de tres partidas falsas, se dió la orden en momento oportuno, tomando la punta inmediatamente Scachi, donde se mantuvo hasta cruzar el disco, poniendo 11 segundos 2|5.

200 METROS

Al llamado del juez hicieron acto de presencia Ramírez, Frías y Halm, que debían dirimir supremacías en la primera serie.

Al igual que en la carrera anterior, las partidas fueron malas, demostrándose la nerviosidad de los competidores.

Al fin pudo iniciarse la carrera en buena forma, colocándose Ramírez a la encabeza del lote.

A la altura de los 150 metros, Hahm entró como una exhalación desalojando de su puesto a Ramírez, y cruzando la meta con un metro de luz sobre este corredor. Tercero llegó Frías a tres metros del segundo.

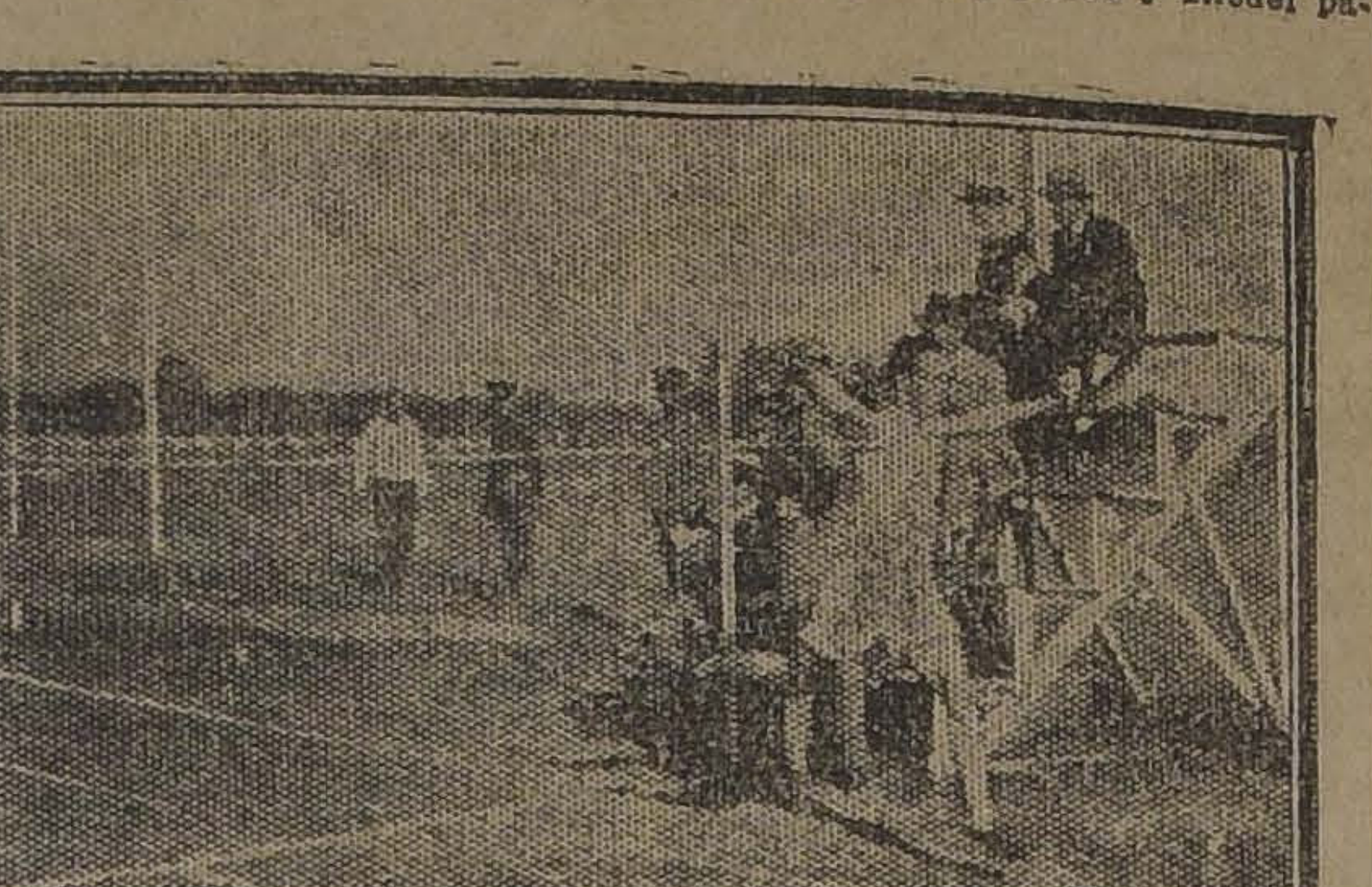

LUIS MIQUEL, ADJUDICANDOSE LOS 100 METROS

La distancia se corrió en 23 segundos.

En la segunda serie, participaron sólo dos de los inscritos: los señores Loyola y Miquel.

Desde la partida hasta la llegada, Miquel llevó la delantera, poniendo 22 5|10 de segundos.

SALTO LARGO

Había interés por presenciar esta prueba en la que hicieron acto de presencia varios excelentes especialistas.

Hechos los saltos de rigor, se marcó por Riedel la distancia de 6.41 metros. Benaprés puso 6.395 metros.

BALA

Para esta prueba se presentaron 6 atletas.

Hechas las eliminaciones del caso, Benaprés ocupó el primer lugar con 11.60 metros.

400 METROS CON VALLAS

Vargara, Lara, Primard y Vidal, se hicieron presentes para intervenir en esta carrera.

Dada la señal, los competidores desarrollaron un tren violento que hizo presumir una sorpresa en el resultado, lo que efectivamente sucedió. Pues, Primard de quien se esperaba una performance buena, cedió antes de llegar a los trescientos metros, entrando Lara con ímpetus incontenibles y cruzando la meta con más de veinte metros delante de Primard.

El tiempo puesto fué de 57 3|10, récord de Chile.

La performance de este atleta fué entusiastamente aplaudida por la concurrencia.

SALTO ALTO

Mucho entusiasmo despertó la realización de esta prueba en la que tomarían parte 4 competidores.

Orrego, Scachi, Fonck y Riedel pasaron fácilmente 1,48 metros, pero subida la vara, desertó Scachi, y a continuación Riedel en 1.715.

Fonck logró llegar hasta 1.75 metros, quedando Orrego sin competidor.

Puesta la vara en 1.79 metros, Orrego la pasó bien, pero al ponerse en 1.82 para mejorar el récord sur-americano, hubo de desistir de pasarlo, quedando, en consecuencia, en 1.79 metros.

400 METROS (DECATLON)

Sólo dos competidores se presentaron a esta prueba, Scachi y Riedel.

Scachi llegó a la meta con más de 10 metros de ventaja. El tiempo anotado fué de 55 3|5 de segundos.

1,500 METROS

Esta fué la mejor prueba de la tarde y la que congregó mayor número de competidores.

Baeza, Ravanal, Guajardo, Campos, Palma, Moreno y Decauvieres, inicia-ron la prueba.

Dacauvieres tomó el puesto de avanzada, seguido de Moreno y Baeza.

Al cumplirse los primeros 100 metros, el orden no se había alterado, viéndose a estos tres corredores bastante distanciados de los demás.

200 metros antes de llegar a la meta, Baeza, con absoluta seguridad, comenzó a desalojar a los punteros, llegando a la meta con más de [illegible] metros de Moreno. Tercero remató Decauviera.

Tiempo: 4'13 7|10".

MARTILLO

Al llamado del juez no se presentaron competidores para esta prueba.

POSTA (4x100)

Esta clásica prueba que hubiera entusiasmar grandemente al público no se llevó a efecto por estar incompleto el equipo de Valparaíso por ausencia de Ramiro García.

Se acordó portergarlo para hoy.

EL PROGRAMA DE HOY

Durante el día de hoy se continuará, en los Campos de Sports de Ñuñoa, el torneo eliminatorio, de acuerdo con el siguiente programa:

En la mañana (A las 9.30 P. M.)

I. 100 metros (series).
II. 110 metros vallas.
III. Disco (Decatlon).
IV. 800 metros.

En la tarde (A las 2.30 P. M.)

I. 10,000 metros.
II. Disco.
III. Garocha (Decatlon).
IV. 3,000 metros.
V. 100 metros (final).
VI. Dardo (Decatlon).
VII. 110 vallas (final).
VIII. 400 metros.
IX. 1,500 metros (Decatlon).
X. 2000 metros (final).

SEÑOR OTTO RIEDEL
Vencedor en el salto largo

EN HONOR DE CUATRO CONOCIDOS ATLETAS

LA MANIFESTACION DE ESTA TARDE A LOS SEÑORES ORREGO, UGARTE, BENAPRES Y SANSOT

Entusiasmo ha despertado en los círculos deportivos la hermosa manifestación que el Badminton prepara para sus atletas hoy Domingo en la tarde en los salones del Olimpia.

Pocas personas realmente son más acreedoras al cariño de sus compañeros, como los señores Benaprés, Orrego y Ugarte, que dejando a un lado unos sus estudios y otros su profesión, se han dedicado con celo al perfeccionamiento de las pruebas atléticas en que actúan, y es así como hoy los vemos batiendo records, que sin duda en la Europa mismo tendrían chance con los ases del atletismo mundial.

El Badminton, honroso de sus tradiciones, es el primero que quiere manifestar a sus hombres su más entusiasta adhesión y en la hora de la lucha corre presuroso a ponerse a su lado dando mayores bríos y esos corazones que no han omitido sacrificio alguno en beneficio de su Patria.

Bello ejemplo éste, digno de imitar, por las demás instituciones deportivas de la capital.

El Badminton cita a todos sus socios para que concurran en el día de hoy a los Campos de Sports de Ñuñoa, para que esto sirva de estímulo a sus atletas y se aplauda su actuación.

Se han invitado especialmente a esta manifestación a los señores Guillermo Somervelle, presidente de la Asociación Santiago de Foot-Ball; señor Alfredo Betteley, presidente de la A. D. A. Chile; señor Luis Mandujano Tobar, presidente de la Asociación Atlética de Santiago y delegados de Valparaíso, Concepción y Chillán y a los redactores de la prensa de la capital.

La manifestación se efectuará a las 6 1|2 P. M.

FEDERACION ATLETICA DE CHILE

EL ENTRENAMIENTO GENERAL DE HOY

La gran carrera de Marathon del próximo Domingo

Hoy, a las 7.30 A. M., se iniciará desde la estatua de Ercilla, el entrenamiento general de los corredores afiliados a la Federación Atlética de Chile y que tomarán parte en los grandes concursos del próximo Domingo.

El entrenador en el punto de partida dictará las órdenes correspondientes sobre la forma de cómo se verificarán los ensayos.

Se recomienda la puntualidad en la hora y asistencia.

CLUBS PEDESTRES PIETRO DORANDO, HAUNES KOLEHMAINEN Y PAEVO NURMI

Estas colectividades pedestres desafían al Viajante Atlético a una gran partida de football que se verificaría el 13 de Abril próximo, en la mañana.

El desafío consistirá en unas once para 40 personas, las que serían servidas el mismo día en el Casino de la Población Nueva España.

Los clubs citados esperan la contestación del Viajante Atlético, a la hora que celebrará sesión la Federación Atlética de Chile, es decir, mañana Lunes, a las 7 P. M.

El match, al ser aceptado, se realizará en el Parque Cousiño, teniendo como preliminar varias carreras pedestres, de corto y largo aliento.

—El Pietro Dorando y el Kolehmaine celebrarán sesión hoy Domingo, a las 10.30 A. M., en casa del consocio señor Luis Morales, San Diego frente a la Fábrica Nacional de Vidrios.

CLUB PEDESTRE JEAN BOUIN

Con motivo de haber sido elegido director de la Federación Atlética de Chile el señor Juan Corbari, ha sido nombrado por unanimidad presidente efectivo de esta institución el señor Santiago Ferrari.

Delegado en propiedad ante la Federación continuará [illegible] el señor Armando Dotte y suplente el señor Armando Camus.

Hoy se reunirá esta institución en San Diego 652, Parque Lira, con letra K, con el objeto de tomar acuerdos interesantes. Hora, [illegible] P. M.

LA GRAN CARRERA DE MARATON

Enorme es el entusiasmo que existe en el público por presenciar el desarrollo y final de la gran carrera de Maratón que se verificará el 6 de Abril en esta capital.

Hoy, después del entrenamiento deben quedar inscriptos todos los que van a participar en la carrera para saber en definitiva su número y dar a conocer la lista de premios.

Entre los entusiastas deportistas que han ofrecido su valioso concurso para esta carrera, citaremos a los señores José Manzano, José Luis Fuenzalida, Gabriel Droguett, Roberta Sánchez, Wenceslao Dorta, Teófilo Sánchez, César Dici y varios otros.

LOS ATLETAS VIEJOS

El anuncio que dió nuestro colega "Los Tiempos" sobre la iniciativa de fundar un club donde se cobijen todos los deportistas atléticos de antaño, ha sido recibida con júbilo.

Los iniciadores han acordado ampliar más los años y permitir que formen parte de los "Atletas Viejos" los que actuaron hasta celebrarse las fiestas del Centenario chileno.

Hoy, a las 11.30 A. M., en Avenida Matta 1371, celebrarán los Viejos una nueva reunión y pueden concurrir a ella cuanta persona se crea con derecho y quedar de fundador.

"PIDA VINO BENITEZ"

PELOTA VASCA

EL PARTIDO ORGANIZADO POR EL CENTRO VASCO.— En la tarde de hoy, se llevará a efecto, en el Fronton Ballesteros, un interesante partido entre conocidos aficionados santiaguinos.

Tratándose de la revancha de un partido que se jugó últimamente y que fué estrechamente ganado, este nuevo encuentro deberá ser muy peleado, pues tenemos noticias que los perdedores se han entrenado con entusiasmo a fin de asegurarse el triunfo y que por su parte los ganadores del primer partido, están dispuestos a mantener la supremacía demostrada anteriormente.

Los jugadores serán los siguientes:

De la Casa Etchepare:

Pedro Rachet, Ignacio Aguerreberre, Antonio G. Larrañaga.

De la Casa Dharreborde:

Salvador Cussade, Pedro Causada, José Plá.

CICLISMO

Club Ciclista Chacabuco

Hoy se llevará a efecto la carrera interna por camino y excursión reglamentaria a Conchalí. Como punto de partida se ha fijado la Plaza Italia a las 8 1|2 de la mañana, siguiendo la ruta del San Cristóbal. El jurado que controlará la prueba se compone de las siguientes personas: S. Suárez, J Sánchez y Javier Barrera, S. Vargas, Gustavo Larenas, Guillermo Salvo, Róbinson Salvo, Juvenal Rayo y Julio Santibáñez.

Terminada la prueba en una quinta de Conchalí se servirá un almuerzo y onces, las personas que deseen asistir con su familia pueden tomar los camiones que salen de la plazuela del Cementerio Católico.

UNION DEPORTIVA ESPAÑOLA (SECCION CICLISMO)

El campeonato interno de hoy día ida y vuelta a Colina está llamado a resultar interesante por encontrarse inscritos un numeroso grupo de ciclistas y entre ellos sobresalen Mazané, Angulo, Coll, Muñiz, Merchan, Santos, Creuz y otros de no menos mérito que se encuentran en espléndidas condiciones para obtener el codiciado título de campeón del club para el año 1924.

La partida será dada a la 1.30 P. M. en punto desde los campos de la Unión Deportiva Española, siendo el recorrido hasta la iglesia de Colina, regresando por el mismo camino con llegada en el punto de partida.

El corredor que sea ayudado o entrenado por elementos extraños, será descalificado.

El jurado que tendrá a su cargo el control de la carrera, es el siguiente: Comisarios generales, señores Félix Larios y José Abeleida; jueces de partida: señores Bartolomé Coll, Pedro Arenillas y Daniel León; jueces de llegada, señores Pablo Morales, Alfredo Santos, Alfredo Alonso y Félix Santos.

Jueces de control en Colina, señores José Vega, Alfredo Mazané y Ramón Ballado.

Una vez terminado el campeonato ciclista, se desarrollarán importantes números de atletismo, figurando carreras pedestres y números de box.

FIERRO
Acanalado negro, para techo de 6, 7, 8 y 9 pies,
$ 51
el quintal, realiza la
BARRACA DE FIERRO
S. SACK
Bandera 827.— Casilla 2833.—
Teléfono 3409

LAWN-TENNIS

EL CAMPEONATO DE SEMANA SANTA

LAS INSCRIPCIONES PARA EL TORNEO QUE ORGANIZA EL INTERNATIONAL SPORTING CLUB

El Comité organizador de los Campos de Tennis de Semana Santa en el Internacional Sporting Club, ha seguido recibiendo numerosas inscripciones especialmente de provincias, para las diferentes pruebas de que consta el programa tennista de los días 18, 19 y 20 de Abril.

Según informaciones que hemos recogido, las inscripciones en las diferentes competencias marcan verdaderos "récords". Sabemos ya, que el Comité dividirá en series, aquellas pruebas con handicap, donde hubiese muchos jugadores inscritos, seleccionándolos en categorías, dando así menor opción a los elementos nuevos que se inician en el tennis.

Los éxitos alcanzados por nuestros jugadores en el Continente, ha dado margen a que en los últimos tiempos, este deporte haya alcanzado un grado máximo de progreso, pudiendo augurar para el futuro de nuestro país cimentará prestigio adquirido mediante la buena dirección que han sabido imprimirle los comitees directivos de los diferentes clubs del país.

Tendrán además estas reuniones las características de los Campeonatos de Chile, pues en ellas dirimirán supremacías los mejores jugadores del país. Imprimirán el relieve de las grandes justas, la presencia de los campeones Suramericanos hermanos Torralva, que según acuerdos tomados recientemente por la Asociación de Tennis de Chile, es un hecho que estos dos jóvenes llevarán la representación de Chile a la Olimpiada de París, cuyas competencias tennistas han sido fijadas en el calendario Olímpico para el mes de Julio. Nuestros campeones que no han descuidado su entrenamiento, comenzarán desde el próximo mes a ejercitarse en forma metódica para presentarse en óptimas condiciones en estas justas donde se reunirán los más aventajados cultores del Tennis del mundo. Podrán, pues, nuestros aficionados aquilatar en parte en los campeonatos de Semana Santa el estado de entrenamiento de nuestros representantes.

Las inscripciones para las competencias que anunciamos, se cerrarán impostergablemente el día 1 de Abril, a las 6 P. M., y los sorteos se verificarán el 5 de Abril, en una reunión que tendrá lugar en el local del club y a la cual podrán asistir los interesados. Las inscripciones se siguen recibiendo en el club y en la Librería "Inglesa", de L. J. Webb, Ahumada 33.

Club de Lawn-Tennis de Ñuñoa

A las 5.30 P. M. de hoy se reanudarán en las espléndidas canchas de esta corporación, ubicadas en el pabellón del costado Poniente de los Campos de Sports de Ñuñoa, las reuniones sociales que con tanto éxito verifica esta prestigiosa colectividad.

A la fiesta de hoy concurrirá la banda del Cuerpo de Carabineros y han sido invitadas a ella distinguidas familias de la localidad.

FOOTBALL

EL CUARTO DIA FOOTBALLISTICO DE LA TEMPORADA

LA LIGA NACIONAL INAUGURA HOY SU CANCHA OFICIAL. — LA IMPORTANTE REUNION EN LA CANCHA INDEPENDENCIA N.° 2

SE DEFINIRA LA PRIMERA DIVISION DEL CAMPEONATO ESPECIAL

La Liga Nacional inaugurará hoy su nuevo campo oficial, la cancha Independencia N.o 2, contigua a la N.o 1 que poseía la Asociación de Foot-Ball de Santiago.

Este terreno será convenientemente acondicionado, con amplias tribunas, a fin de desarrollarse en ella las principales contiendas del año.

Esta tarde se verificarán las contiendas semi-finales del campeonato especial, segunda división, y el lance final por la primera división entre los pimeros cuadros de los clubs Peñarol y El Salto, brega que ha despertado especial interés entre los afiliados a esta antigua y prestigiosa Liga.

LOS PRELIMINARES

Se dará comienzo a la reunión con el encuentro Viajante v. Dunoguier, ante el árbitro señor Carlos Fanta.

El equipo del Dunoguier está compuesto por jugadores del segundo cuadro del Almirante Simpson y es por lo tanto, completamente ajeno al Club del mismo nombre que se ha afiliado a la Liga Metropolitana.

Terminado el partido anterior, entrarán al field los equipos del Simpson y del Ebner, bajo las órdenes del árbitro señor Friolán Luque.

A continuación dirimirán supremacías los conjuntos del Academia Star y Flamengo, dirigidos por el señor Oscar Rojas.

Antes del partido, de fondo, el ganador del primer partido, o sea entre El Viajante y el Dunoguier, actuará contra el El Salto B., en el semifinal.

EL PARTIDO FINAL DE LA PRIMERA DIVISION

Se dará término a la reunión con el encuentro decisivo por la copa y las 11 medallas de plata del premio, los clubs Peñarol y El Salto, ante el árbitro señor Pedro Suitt.

Los conjuntos se presentarán así:

El Salto:

Santibañez
Román Abarca
Trincado, Germaín Vidal
Luque, Palominos, Abarca, Espinosa,
González
O
Lazo, Escobar, Guajardo, Pacheco
Olguín
Arancibia, C. Guajardo Abello
Guzmán Barrera
Sepúlveda
Peñarol F. C.

El Salto se presentará previligiado con sus últimas victorias sobre el 1.o de Mayo, Juvenil y el Manuel Acevedo. Por su parte el Peñarol, a pesar de ser un elenco joven se prepara con todo entusiasmo para hacer frente a su poderoso rival.

LAS LOCALIDADES

Las localidades se expenden al precio de sesenta centavos. La boletería está ubicada en la calle Huanaco, frente a la Avenida Hipódromo Chile.

No serán válidas las entradas que se expendan en la boletería de la Cancha Independencia N.o 1.

"La Nación" versus Deportivo "Leblanc"

En la tarde de hoy, a las 3, se medirán los primeros cuadros de estos clubs en competencia de once artísticos diplomas obsequiados por el presidente del Leblanc. Los cuadros se presentarán en esta forma: "La Nación":

Zárate
Villablanca, Cornejo
Quevedo, Callejas, Espinoza
Cruz, Roatti (cap.), Escobar
Moccia Tudesca
O
Cabezas Berrios
Cabezas, Vega, Aranis
González, Duarte, Contreras
Arriagada, Aguilar
Chaparro
Deportivo Leblanc:

Reservas de "La Nación": Machuca, Román, Rojas y Brito y Brignardello.

Los jugadores deberán presentarse con todo su equipo.

El lance se efectuará en la cancha Independencia N.o 1.

En la cancha Luis Arrieta

EQUIPO ROJO v. AZUL, DE LA LIGA ARRIETA

Hoy se efectuará en la cancha del Luis Arrieta C., ubicada en la Plaza Egaña, la reunión organizada, a fin de que practiquen los seleccionados de l Liga José Arrieta, corporación que se prepara para medirse el próximo Domingo con los poderosos cuadros del Audax Club Sportivo Italiano en competencia de los valiosos trofeos Alejo Catenacci y Antonio Trabuco.

Se iniciará esta reunión, a las 2 P. M., co. un preliminar a cargo del Macul F. C. y Luis Arrieta Cañas II.

A continuación jugarán un amistoso, el Carlos Rochette y el Lo Hermida, instituciones que debutan en las arenas deportivas.

Jugarán en seguida un práctico los seleccionados rojos y azul de la Liga Arrieta.

Los cuadros se presentarán en la siguiente forma.

Equipo azul:

Fuentes
Bravo, Fuenzalida,
Calderón, Acevedo, Zavala
Mor-. Márquez, Torres,
Guerra Caamaño.
O
Pérez, Valenzuela
Madrid, Vivanco Valenzuela
Henríquez Díaz, Saavedra
González, Valdovinos
Bustamante
Equipo rojo.

Reina interés por presenciar estas jornadas.

PEDRO MONTT I v. DE GEORGIS I. — A las 3 P. M., de hoy, en la cancha que posee el Deportivo Pedro Montt al costado poniente de la Penitenciaría. se llevará a efecto el amistoso concertado entre estos equipo.

UNION DEPORTIVA ESPAÑOLA.—En el Estadio Santa Laura. — Hoy, a las 10 A. M. en la cancha de Santa Laura, actuarán los terceros equipos del Morning Star y de la Unión Deportiva Española.

Por la tarde, a las 2.30, intervendrán los segundos cuadros de los referidos Clubs.

Finalizado este encuentro saldrán al terreno de juego los primeros equipos de las dos citadas instituciones. Esta partida logrará acrecentar el interés del público asistente, por cuanto que en uno y otro bando figuran jugadores de extraordinarias facultades, cuyos nombres hemos visto descollar en justas de memorable recuerdo.

He aquí la forma en que se alinearán los jugadores:

Morning Star:
Hormazábal
Gómez Amablet
Barrera, Gómez, Gilberto
Lorca, Castillo, Vergara
Lorca Quintard
O
Pardo (A) Pardo (J)
Mediavilla, Lorca, Legarreta
Vásquez X X
Vicuña Coberch
Lapiedra
Unión Deportiva Española.

REMITIDO

Pongo en conocimiento del público, lo siguiente: Días atrás se me pasó un parte por mi negocio de Restaurant - Bar, denominado "El Chico Tupinamba", y ubicado en San Diego N.o 2050. El Juzgado dió la orden de citarseme al Tribunal, y la 4.a Comisaría, sin notificarme esta citación, hizo colocar mi firma en dicho documento, dándola por verificada.

Ignorando este procedimiento, no me presenté al Juzgado, y este Tribunal dió anteayer orden de prisión en mi contra, la que fué cumplida manteniéndoseme detenido en la Sección de Seguridad hasta las 8 de la noche y en la Sección de Detenidos hasta las 9.30 de la mañana de ayer.

Hago presente que ésta es la segunda vez que la Cuarta Comisaría procede conmigo en esta forma y que ya he hecho una presentación en este sentido a la justicia criminal.

DOMINGO DRUDIS.

SALIO! SALIO!
CARRIL - NAVAL
OVALADO-AMBAR $ 0.20 cajetilla
OVALADO-CORCHO $ 0.40 cajetilla

La Liga Nacional en 1924

A las 8 P. M. de mañana se reunirá el directorio de esta Liga con el objeto de clasificar en secciones a los clubs inscritos y proceder, por sorteo, a la confección del calendario de la temporada.

Por acuerdo especial del Consejo, sólo serán tomados en cuenta en el sorteo, los clubs que hayan cancelado la totalidad de la cuota de inscripción.

Esta cuota ha sido fijada en 20 pesos para los clubs con un equipo; en $ 30 para los clubs con dos equipos y en 40 para los clubs que tienen tres equipos.

INTERESANTE TARDE DEPORTIVA EN MARRUECOS. — Como está anunciado, hoy Domingo se desarrollará en el vecino pueblo de Marruecos un interesante programa deportivo en el cual intervendrán los primeros y segundos equipos del Carioca de esta capital y los de igual categoría del club de dicha localidad.

Aun cuando ambos competidores pertenecen a una escuela de juego diferente como que el primero de los nombrados lleva ya muchos años de labor deportiva y el Marruecos, por su parte, recientemente inicia sus actividades, encuadradas en las competencias de la decana, dado el entusiasmo y el interés que han estado demostrando en todas sus presentaciones los miembros de esta última institución, no dudamos que harán una performance extraordinaria.

El Carioca se trasladará por el tren de la 1 P. M. y para cuyo fin se nos ruega recomendar a todos sus jugadores se presenten a las 12.45 P. M.

TERMAS DE CATILLO
(Estación Parral)
Se inicia la temporada más agradable en estas Termas, la de los meses de Marzo y Abril.
A propósito para enfermos del corazón y arterio-esclerosis. Curan radicalmente reumatismo, estómago, hígado, riñones, enfermedades de la piel, de la sangre y de los nervios, anemia, bronquitis, etc.
El servicio de autos se hace diariamente subiendo a las Termas después del último tren de la tarde.
PENSION MODICA
AGENTE EN PARRAL:
HOTEL LARRAÑAGA

LLEGARON
Good-Year Cord reforzados
33x5
ESPECIAL PARA GONDOLA
PILADE MASSA

Una nueva cancha

Ayer tuvimos el agrado de visitar el terreno que el personal superior del Matadero Público ha habilitado para una cancha de foot-ball en el interior de este establecimiento, para que sea ocupada por los operarios.

El doctor señor Poupin y don Guillermo Herrera, antiguo deportista, han sido los propulsores de esta obra que está llamada a ser de gran trascendencia en el futuro, ya que les proporcionará a los empleados y obreros matarifes un solaz después de su trabajo.

A este terreno se le ha dotado de extensos baños y espaciosas salas de vestir, contándose pronto con una tribuna sólida y extensa.

"La Nación" se hace un deber en felicitar al doctor Poupin y señor Herrera por esta obra de bien social, que está llamada a impulsar las sanas actividades del deporte y desviar de los antros perniciosos a la juventud obrera del Matadero Público.

EN HONOR DEL SEÑOR ERNESTO LEVI.—Esta noche se verificará en el local del Centro Democrático Italiano, San Isidro 92, el gran banquete y baile que le ofrecerán al señor Ernesto Levi este Centro y los miembros del Audax Club Sportivo Italiano, como un acto de regocijo por haber sido agraciado por el Gobierno Italiano con la orden de Caballero de la Corona, distinción que le han conferido por los relevantes servicios que ha prestado a la colectividad con toda abnegación y desinterés.

Como presidentes de estas colectividades y de muchas otras, las ha llevado a un nivel moral y material superior con todo entusiasmo, que siendo respetadas como instituciones serias y de reconocido prestigio, gracias a la desinteresada labor del señor Levi.

Al recibir la alta distinción de privilegiado hijo de Italia, el Gobierno de S. M. Víctor Manuel, no hace más que premiar a uno de sus súbditos que conjuntamente con el Excmo. Ministro de Italia, com. Fortunato Castoldi y muchos otros benefactores de la Colonia residente, han laborado entusiastamente por mantener latente el amor al terruño que los vió nacer y la gratitud para Chile, su segunda patria.

En el banquete se le hará entrega al señor Levi de una artística y valiosa tarjeta de oro, ofrenda de los miembros del Audax Italiano y del Centro Democrático, por su actuación dentro de estas colectividades.

Al baile han sido invitadas las más distinguidas familias de la colonia, miembros prominentes de la sociedad santiaguina y el señor Ministro de Italia y su distinguida hija señorita María Castoldi. También asistirá la casi totalidad de los miembros de ambas instituciones y redactores de la prensa local.

VALPARAISO SPORTING I Y II v. MAESTRANZA ELECTRICO I Y II. — Hoy se jugarán estos amistosos en la cancha del Maestranza Eléctrico, Esperanza esquina Avenida Errázuriz, a las 2 30 P. M.

EN EL ESTADIO NACIONAL. — Hoy efectuará el Remington F. C. un paseo a Renca, donde jugará un amistoso en el Estadio Nacional con el Renca Sporting Club. Se ruega a los socios y jugadores estén a las 12.30 frente a la Estación Mapocho para tomar el camión que parte cerca de la 1 P. M.

Asociación de Foot-Ball de Chile

El directorio para la actual temporada ha quedado constituido en la forma siguiente:

Presidente, señor Serafín Guerra.
Primer vice, señor Guillermo Somerville.
Segundo vice, señor Eliseo 2.o Guerra.
Secretario, señor Efraín Arévalo.
Tesorero, señor Alberto Sabugo.
Consejeros, señores Juan Schacaluga, Ricardo González Aguirre y Romeo Borghetti.

MISTERIO

EVERTON I Y II v. UNIVERSAL I Y II.—EVERTON III v. BUENOS AIRES I. — Hoy en la cancha U. Americana ubicada en el Parque Cousiño, se llevarán a efecto estos encuentros amistosos.

A las 8.30 A. M. se medirá el Buenos Aires con el Everton III, a las 9.30, el segundo del Universal el Everton II, y finalmente jugarán los primeros equipos.

EL TROVADOR CHILENO F. C. Y JOSE TOCORNAL F. C. — Hoy se llevará a efecto el amistoso concertado entre los clubs nombrados, en la cancha del Tocornal F. C.

Empezarán a jugar a las 2.30 de la tarde los segundos cuadros, y a las 4 P. M se medirán los primeros conjuntos.

LOS ENCUENTROS OFICIALES DE HOY

Liga Nacional de Foot-ball

PARTIDAS	CANCHAS	HORAS	ARBITROS	DIRECTORES
Segunda División				
Viajante v. Dunoguier	Independencia 2	2 P. M.	Carlos Fanta	Froilán Luque
Simpson c. Ebner	Independencia 2	2.a hora	Froilán Luque	Carlos Fanta
Academia Star c. Flamengo	Independencia 2	3.a hora	Oscar Rojas	Jorge Vial
El Salto B. con ganador Viajante Dunoguer	Independencia 2	4.a hora	Jorge Vial	Oscar Rojas
Primera División				
Peñarol v. El Salto (final)	Independencia 2	5.a hora	Pedro Smit	Froilán Luque
Asociación de Foot-ball de Santiago				
Trofeo Chile-Argentina				
Liverpool v. Unión Chilena	Independencia 1	3 P. M.	E. Huidobro	Julio Pardo
Copa República				
5 de Abril v. Fundición Libertad	Independencia 1	4 P. M	M. Moreno	Julio Pardo

El campeonato del Germinar F. C.

SE DARA COMIENZO HOY EN LA CANCHA VICTORIA

Hoy Domingo a las 2 de la tarde, se dará principio a este campeonato que según el sorteo verificado antenoche dió el resultado siguiente:

Primera Partida. — Germinar B con Juan N. Frías.

Segunda Partida.— Defensores de Chile con Rovinovicht.

Tercera Partida.—Escuela de Aviación con B. Salvá.

Cuarta Partida.—General Bulnes v. Truyol.

Estas partidas se efectuarán en la cancha de la calle Victoria frente a J. Vicuña y durarán 20 minutos por lado; en caso de empate se seguirán jugando tiempos de 10 minutos hasta el primer tanto.

La entrada importará cuarenta centavos para los jugadores y sesenta centavos para los espectadores.

EL LIVERPOOL CON EL UNION CHILENA Y EL 5 DE ABRIL CON EL FUNDICION LIBERTAD SE MEDIRAN HOY DOMINGO EN LA CANCHA INDEPENDENCIA N.o 1. —Hoy Domingo, con un programa extraordinario, llevará a cabo la Asociación Santiago la primera tarde deportiva de la presente temporada, en la cual harán acto de presencia cuatro de los más prestigiosos y diestros conjuntos con que cuenta la capital. Nos referimos a los lances que deberán sostener los clubs Liverpool con Unión Chilena y 5 de Abril con Fundición Libertad, que definen posiciones en esta oportunidad en las competencias trofeo Chile Argentina y Copa República, respectivamente, que quedaron pendientes desde la temporada anterior.

Los valiosos elementos que militan en todos estos avezados competidores y la gran simpatía con que siempre los ha distinguido el público, harán de esta tarde deportiva una de las más importantes y concurridas del día.

El primer partido se iniciará a las 3 P. M. y el de fondo a las 4.

CAMILO MARTICORENA CON JUVENIL OBRERO. — A las 4.30 de la tarde de hoy en la cancha de la Quinta Normal se efectuará el amistoso concertado entre los primeros equipos de estos clubs.

EN LA CANCHA DEL SANTIAGO F. C. — Entusiasmo ha despertado la reunión que se llevará a efecto esta tarde, en la cancha que el Santiago posee en la Avenida Independencia 1257.

EL PROGRAMA DE LA REUNION

A las 2.30 P. M., los segundos cuadros del Santiago y Barcelona, se presentarán a dirimir supremacías, bajo las órdenes del señor Manuel Moreno.

Terminado este partido, entrarán al field, los primeros cuadros de los mismos clubs, los cuales bajo las órdenes del distinguido deportista, señor Miguel Schmith, harán el encuentro de fondo.

DEPORTIVO ECUADOR y PUDAHUEL.—Hoy, en la cancha del primero de los nombrados, se jugará este amistoso, a las 3 P. M. Después se servirá un lunch en honor de los visitantes.

LIGA INFANTIL DE F. B.—La comisión calificadora de socios se constituirá hoy a las 10 A. M. en la cancha de Santa Laura y a las 11 A. M. en la cancha del Santiago. Los jugadores deberán presentarse con sus respectivos formularios.

Las inscripciones se reciben tan sólo hasta el Miércoles de la presente semana en Huérfanos 1062 de 6.30 P. M. adelante, ante el secretario.

WANDERER INFANTIL. — Todos los jugadores del 1.o, 2.o y 3.o y los que deseen ingresar a este club deben presentarse hoy en la mañana en la cancha Panteón para que firmen los formularios y sean calificados por la comisión de la Liga Infantil.

WANDERER 1.o y 2.o con GENERAL BORGOÑO 1.o y 2.o—Estos amistosos se jugarán hoy en la cancha del Estadio Policial, a las 9.45 A. M. los segundos equipos; a las 10.45 los primeros.

NATIONAL SPORTING CLUB 1.o y 2.o con ELEUTERIO RAMIREZ 1.o y 2.o—Hoy, a las 3 de la tarde, en la cancha de la Quinta Normal, se efectuará un amistoso entre los equipos de estas dos instituciones con el objeto de seleccionar los cuadros que presentarán en la próxima temporada oficial de foot-ball.

AUDAX C. S. ITALIANO v. GATH Y CHAVES.—Hoy se llevará a efecto en el Estadio Gath y Chaves los amistosos concertados entre los tres equipos de estas instituciones, principiando por los terceros que jugarán en la mañana, a las 10 A. M., y en la tarde, a la 1.30 P. M. los segundos equipos y finalmente los primeros a las 3.45 P. M.

BISMOLAN
Medicamento científico para la IMPOTENCIA, debilidad sexual, neurastenia
En venta en las buenas Farmacias.

NATACION

TERMINO DE LA TEMPORADA

EL CLUB NAUTICO QUINTA NORMAL CIERRA SUS ACTIVIDADES CON UN TORNEO QUE SE VERIFICARA EN LA MAÑANA DE HOY EN EL ESTADIO POLICIAL

Por última vez en la presente temporada, tendremos ocasión de presenciar una fiesta acuática, que dado el entusiasmo de sus organizaciones, no dudamos obtendrá un brillante éxito. Los entusiastas muchachos del Quinta, no han querido abandonar la presente temporada, sin despedirla oficialmente, para lo cual han organizado la fiesta de hoy, y cuyo programa damos al final.

Una de las pruebas más importantes será la carrera para señoritas, en la distancia de 50 metros, que por primera vez se corre en Santiago. En ella competirán las mejores nadadoras locales.

El match de water-polo, con cuyo número terminará el espectáculo, será la base de esta fiesta, pues se disputará una valiosa copa donada por el entusiasta diputado por Valparaíso, señor Manuel Muñoz Cornejo. El equipo visitante es el vencedor de la presente temporada en la segunda serie; su capitán es el campeón Braga, uno de los mejores nadadores con que cuenta nuestro país; será por lo tanto una partida por demás interesante, ya que los locales han estado sometidos a un riguroso entrenamiento para hacer frente a sus peligrosos rivales.

La fiesta será amenizada por el Orfeón de Policía.

PROGRAMA

9 1|2 A. M.—25 metros, infantiles (no ganadores).
9.45 A. M.—50 metros, estilo pecho, todo competidor.
10 A. M.—200 metros, estafetas inter club (4x50).
10.15 A. M.—25 metros, señoritas (no ganadoras).
10.45 A. M.—50 metros, handicap, socios C. S. Q. N.
11 A. M.—25 metros, carreras antorchas (número cómico).
11.15 A. M.—50 metros, señoritas.
11.30 A. M.—50 metros, carreras vestidos (número cómico).
11.45 A. M.—Saltos ornamentales.
12 M.—Water polo, intercity-club.

Equipo porteño: Braga (capitán), Araya, Guerra, Rodríguez, Montoya, Quiroz, Cisternas.

Equipo local: Jofré (capitán), Herrera, Zúñiga, Regord, Carrasco Ramírez, Zúñiga.

JURADO

Arbitro general, señor Alberto Parodi.

Juez de partida, señor Felipe Zúñiga.

Cronometradores, señores Leyme Zuazo, José Half, Federico Helwig.

Anunciador oficial, señor Guillermo Orchard.

Arbitro water-polo, señor Federico Helwig.

"PIDA VINO BENITEZ"

Rainbow
The Rainbow Phonograph Co
Richmond USA

THE MUSICAL INSTRUMENT OF HIGH QUALITY
Instrumento musical de alta calidad
La Grafonola "RAINBOW"
SE DISTINGUE POR
SU SONORIDAD
SU NATURALIDAD
SU SUAVIDAD, Y
SU PERFECCION
En la reproducción de cualquier disco, sea de tipo "STANDARD", como los "COLUMBIA", "VICTOR", etc., o aquellos sistemas "PATHE".
LA ALTA CALIDAD DE UN BUEN DISCO INTERPRETADO POR UN BUEN ARTISTA, UN BUEN INSTRUMENTO, O UNA BUENA BANDA U ORQUESTA, SOLO SE APRECIA DEBIDAMENTE EN LA GRAFONOLA "RAINBOW"
EL INSTRUMENTO MUSICAL DE ALTA CALIDAD
AGUIRRE, CUMUCIO LD.
AGENTES EXCLUSIVOS PARA CHILE, PERU Y BOLIVIA
AGUSTINAS 802
TELEF. INGLES 4499. — CASILLA 3319
SANTIAGO
TELEGRAMAS: "ARCOIRIS"
CANJE DE DISCOS USADOS
IMPORTADORES
REPRESENTANTES DE FABRICAS NACIONALES Y EXTRANJERAS
VENTA DE DISCOS NUEVOS

ESCROFULISMO · RAQUITISMO · DIABETE
TOS-DEBILIDAD
Si Ud. tiene tos, si le faltan las fuerzas, no espere Ud. más tiempo para medicinarse con energía. Tome Ud. TRICALCINE todos los días, vuestro estómago no sufrirá jamás por los efectos de este medicamento y verá en pocos días disminuir la tos, hasta desaparecer por completo. Al cabo de algunas semanas habrá Ud. recuperado todas sus fuerzas y habrá triunfado de la TUBERCULOSIS que lo acechaba. Es necesario no negligir nunca esta doble advertencia, la tos y la debilidad.
UNICO CONCESIONARIO PARA CHILE DE
LA TRICALCINE
VICTOR CORRY. — Monjitas 739. Casilla 78-D.
TUBERCULOSIS · ANEMIA
TRICALCINE
NEURASTENIA · TOS-DEBILIDAD

PUBLICACIONES DE LA FEDERACION OBRERA DE CHILE

SECCION PINTORES Y EMPAPELADORES DEL C. I. DE CONSTRUCCION.—Se ha citado a todos los federados para hoy a las 9 A. M. a fin de tratar interesantes asuntos, entre ellos lo relacionado con la actual huelga.

SECCION TEJEDORAS.—Para dentro de poco se citará a una interesante sesión a todos los que forman esta sección, a fin de proceder a designar un comité que tendrá a su cargo la reorganización de la Sección.

LABORES DE LA ASOCIACION DE CUADROS ARTISTICOS

A LOS SECRETARIOS DEL CONJUNTO ADHERIDOS A LA ASOCIACION

Siendo de una absoluta necesidad de los socios de los diferentes conjuntos adheridos a La Asociación, la firma del registro matriz de la institución, se encarece, de los secretarios de los conjuntos hacer firmar a sus asociados a la brevedad posible; pues este acto es primordial requisito para tener derecho a voto en las próximas elecciones de nuevo cuerpo directivo de la Asociación.

Para mayor facilidad de los asociados, los secretarios de conjuntos quedan facultados para retirar el libro de registros, siempre que sea solicitado en secretaría, Rosas 1789.

Por acuerdo último, el plazo para la firma de éstos se iniciará el próximo 10 de Abril, fecha en que se empezará también a recogerse la votación para la elección del nuevo directorio.

CENTRO ARTISTICO ESTUDIO Y PROGRESO. — Para hoy a las 10 A. M. está citada a una importante reunión la comisión de contabilidad de este Centro, compuesta por los señores: Dionicio Millán, Manuel Escobedo y Luis Alberto Lara, para finiquitar algunos asuntos pendientes en la tesorería.

También para hoy a las 11 A. M., está citada la comisión reformadora de los estatutos sociales a su primera reunión. Se encarece la asistencia de los miembros señores: Maximino Alvarez Porfirio Valenzuela y Dionicio Millán.

REUNION SOCIAL. — Para hoy a las 5.30 P. M. prepara la comisión de fiestas de este Centro, una interesante reunión social a la cual se invita a las familias de los socios y relaciones sociales.

FIESTAS SOCIALES

CENTRO FAMILIAR DE BAILES "IRIS".—Para esta noche se ha anunciado en el local de esta institución, ubicado en Ñuñoa, un gran baile y acto literario, cuyo producido será a beneficio de sus fondos.

Con este motivo se ha confeccionado un bonito programa.

CENTRO ARTISTICO "BERNARDO JAMBRINA". — Con entusiasmo se continúan los preparativos para la velada que se viene organizando a beneficio del director artístico señor Camilletty y la cual se verificará dentro de poco.

SOCIEDAD UNION DE PELUQUEROS. — Esta tarde a las 5, habrá un baile social hasta las 9, para enseguida seguir con un baile general.

Ambas reuniones serán amenizadas por una buena orquesta.

CENTRO SOCIAL "MANUEL CONCHA".— Para hoy se anuncian dos funciones culturales, una matinée y una nocturna.

CENTRO RECREATIVO "ARTES GRAFICAS". — La comisión de fiestas de este Centro ha preparado para hoy dos reuniones sociales, una a las 5 de la tarde y otra nocturna, siendo ambas en honor de los socios cooperadores.

Estos bailes serán amenizados por una buena orquesta.

CENTRO CULTURAL Y DEPORTIVO "ARTURO PRAT". — Esta tarde, a la 3 se llevará a efecto el acto literario musical que se ha venido preparando y en cuyo programa participarán conocidos elementos artísticos.

En la noche, baile social.

CENTRO FAMILIAR "AMERICA".—Hoy a las 9 de la noche se verificará en esta institución el festival que la comisión respectiva había venido organizando en honor del nuevo Directorio.

En el programa tomarán parte conocidos artistas, entre ellos la pareja de bailarines formada por M. Palacios y N. Elvira.

CENTRO POLICIAL "MANUEL VILLALOBOS".— Esta tarde a las 4, se verificará una matinée.

En la noche, baile general. Ambos serán amenizados por una orquesta.

Se reciben inscripciones para el próximo concurso de One Step que se efectuará en esta institución.

Centro Policial "Bernardo Gómez Solar"

EL DESAFIO DE BAILE DE ESTA NOCHE

Hechos los preparativos, esta noche se llevará a cabo en el local de esta institución, ubicado en calle Arturo Prat, el desafío de One Step concertado entre los señores Carlos Lyon y Aurelio Norambuena.

En esta misma fiesta se repartirán los premios a las parejas vencedoras en el último concurso verificado para todo competidor.

Sociedad de Plumeros de Chile

LA VELADA DE ESTA NOCHE EN HONOR DEL PRESIDENTE DE LA COMISION DE FIESTAS

Esta noche se llevará a efecto en esta Sociedad, el acto literario musical y baile que se ha venido preparando en honor del entusiasta presidente de la comisión de fiestas.

Con este motivo, el Directorio, en su propósito de exteriorizarle sus simpatías y adhesión a este consocio, no ha escatimado sacrificios a fin de que la fiesta resulte lo más lucida posible.

En efecto, para que amenice el baile, se ha contratado una buena orquesta.

A este acto, se han invitado delegaciones de otras instituciones y miembros de la prensa.

En el Centro Familiar "Sparta"

LA PROXIMA MANIFESTACION EN HONOR DEL PRESIDENTE HONORARIO

Entusiasmo se nota entre los miembros que forman esta colectividad social, por asistir a la gran manifestación que el Directorio y comisión de fiestas están preparando en honor de presidente honorario, señor Rafael Vives.

Esta manifestación se realizará pasado mañana.

Para esta noche, se ha anunciado un baile familiar, al que se invita a los socios y familias del barrio que asisten a menudo a este local.

En la Sociedad Fermín Vivaceta

LA FIESTA DE ESTA TARDE

Hoy, a las 3 P. M., se efectuará en el salón de esta Sociedad la matinée que se ha anunciado con motivo de la apertura de las clases de la Escuela Nocturna Toribio T. Sepúlveda.

Además se ha preparado un escogido programa literario musical, para amenizar [illegible] invitados algunos parlamentarios, autoridades locales, Sociedades amigas y miembros de la prensa.

Quedan invitados también los socios de la institución, alumnos de la Escuela y los obreros del barrio, a fin de que concurran a imponerse del programa educativo que se va a desarrollar en esta Escuela.

SOCIEDAD DE S. M. DEL LABORATORIO CHILE.—La fiesta de hoy a beneficio de la Estudiantina La Favorita.—Como hemos venido anunciando, hoy se llevará a efecto en el local de la Sociedad de Socorros Mutuos del Laboratorio Chile, ubicado en Avenida Ecuador 3535, a las 3 1|2 P. M., la matinée literario-musical y baile social que esta prestigiosa institución ha organizado a beneficio de la Estudiantina La Favorita.

El programa estará a cargo del Cuadro Cervantes, formado por obreros del Laboratorio Chile [illegible]

CENTRO SOCIAL BELLAVISTA.—Hoy habrá matinée de 5 a 6 P. M., y baile familiar de 9.30 a 12 P. M. Ambos con orquesta.

Local: Bellavista 0331.

CENTRO RAFAEL TAGLE J. DE LA UNION NACIONAL.—Hoy se llevará a efecto la manifestación que este Centro ofrece a su director eclesiástico, Pbro. don Leopoldo Manzor, que se ausenta de la capital en la semana entrante, la cual consistirá en un paseo campestre a la Villa San Benito, cedida galantemente por su propietario don Alfredo Costa.

CENTRO EL DESPERTAR.—Hoy a las 4 P. M. se efectuará la matinée dominical que esta colectividad ofrece a las familias del barrio.

En la noche, a las 9, se efectuará el baile social dedicado a las relaciones sociales.

CENTRO SOCIAL Y DEPORTIVO ADOLFO MORALES.—Esta noche se llevará a efecto un baile familiar, durante el cual se verificará la rifa anunciada desde hace tiempo.

CENTRO CULTURAL Y RECREATIVO LA PROTECCION.—Para hoy se anuncian dos bailes, un matinée y un baile nocturno, los que serán amenizados por una buena orquesta.

CENTRO SOCIAL Y DEPORTIVO ARAUCO.—Hoy a las 4 P. M. se desarrollará un baile familiar.

Local: Chiloé 2050.

—Para las 2 se ha citado a sesión de junta general.

SOCIEDAD UNION DE LOS TIPOGRAFOS.—Esta tarde a las 6 se verificará en el local de esta Sociedad, un baile amenizado por una orquesta.

SOCIEDAD JUVENTUD ESPERANTISTA DE SAN EUGENIO.—Hoy a las 5 P. M. se efectuará un baile social en el teatro de la Población.

En la Sociedad Comerciantes del Mercado Central

LOS BAILES DE HOY A BENEFICIO DEL CENTRO EXCURSIONISTA ARTURO ALESSANDRI R.

Hoy a las 5 P. M. se dará comienzo en este salón a la matinée que ha venido preparando el Centro Excursionistas Arturo Alessandri Rodríguez, a beneficio de sus fondos pro local social.

En la noche, a las 9, habrá otro baile con este mismo objeto.

Ambas reuniones serán amenizadas por una excelente orquesta, compuesta de cuatro profesores. Habrá un excelente bufett, a precios rebajados.

ACUERDOS SOCIALES

FEDERACION DE OBREROS Y OBRERAS EN CALZADO.—La gran asamblea amplia de hoy en el Teatro Esmeralda.—En cumplimiento a un acuerdo del Consejo dirigente de esta Federación, hoy a las 10 A. M. deberá efectuarse en el Teatro Esmeralda la gran asamblea a que han sido convocados todos los obreros y obreras que laboran en esta rama de la industria.

En esta asamblea se discutirá en una forma especial la nueva carta orgánica de la Federación, en forma que consulte de una manera más efectiva las aspiraciones del gremio, en orden a las circunstancias de la hora presente.

El consejo directivo de la Federación ha repartido proclamas a todos los operarios en calzado, y espera que sus compañeros de labores han de acudir a este llamado, a objeto de reorganizar la Federación, y que militen en ella todos los elementos hoy dispersos, que no tienen en las fábricas o talleres las garantías que otorgan los industriales, a los gremios fuertemente organizados.

La tabla de esta reunión es la siguiente: 1. Cuenta dada por el secretario general; 2. Cuenta y balance de tesorería; 3. Nombramiento de la comisión que redactará la nueva carta orgánica; 4. Arriendo de un nuevo local social.

La Estudiantina Libertad ha ofrecido galantemente su concurso para amenizar esta reunión.

CONSEJO INDUSTRIAL DE MANUFACTURAS.—Sección Tabacaleros.—Esta noche se llevará a efecto en los salones de esta institución, Maipú 830, la velada que se ha venido preparando a beneficio de los fondos sociales.

La compañía argentina Francisco González, pondrá en escena dos interesantes obras sociales, intituladas "Esclavos blancos" y "El Alcalde Rojas".

Sensible fallecimiento

En la mañana de ayer ha dejado de existir en esta capital el señor Bernardino Herrera Muñoz, conocido luchador obrero que militó durante largo tiempo en diferentes instituciones, en las cuales supo conquistarse las simpatías de todos los que tuvieron oportunidad de conocerlo, por las bellas prendas que adornaban su carácter.

La muerte del señor Herrera ha sido hondamente lamentada en el vasto círculo de sus relaciones.

Sus funerales se efectuarán esta tarde a las 4 P. M., partiendo el cortejo desde su casa habitación, calle Cóndor N.o 1219.

FEDERACION DE OBREROS DE IMPRENTA DE CHILE (Sección Santiago).—Hoy, a las 10 A. M., se efectuará la asamblea general, con el objeto de pronunciarse sobre el posible paro general de todas las industrias de Santiago, solidarizándose con el movimiento de obreros de construcciones. En esta reunión se elegirá una comisión de cada rama de las que componen el arte gráfico con el objeto de que estudien una reforma del tarifado que próximamente será sometido a la consideración de los dueños de imprenta.

Se conocerá también del movimiento huelguista de los baldosistas, que como se sabe, están adheridos a la Federación de Organizaciones Autónomas. Se encarece a los delegados den cuenta de la cuota extraordinaria hoy, de 10 a 12 M.

FEDERACION SANTIAGO WATT.—Se ha citado a asamblea general para hoy, a las 9.30 A. M., para tratar:

Nombramiento de los delegados ante el Congreso Ferroviario que tendrá lugar el 1.o de Mayo, en la ciudad de Ovalle;

El Tribunal de Honor nombrado para esclarecer algunos dificencias en los libros de tesorería, que dará cuenta de su investigación, y

3.o Aumento de jornales.

Para cambiar ideas y tratar otros asuntos generales, han sido invitados a esta sesión los secretarios generales de la junta central, junta seccional, Consejo 1 y presidente de la S. M. Empleados a Contrata.

ACTIVIDADES DE LA ASAMBLEA PRO SALVACION DE LA RAZA.—Las conferencias con proyecciones cinematográficas. —Mañana, a las 9 P. M., se efectuará la tercera conferencia de la serie, que se realizará en el Centro Estudio y Progreso, ubicado en Andes, entre Cumming y Maturana.

Esta conferencia versará sobre "Blenorragia" y sus consecuencias funestas, siendo ilustrada como las anteriores, con cintas cinematográficas. Estará a cargo de la conferencia la doctora Ernestina Pérez.

La entrada a este acto es completamente libre y se invita a todas las familias obreras del barrio.

El comicio de hoy en el pueblo de Peñaflor

ASISTIRAN DELEGACIONES OBRERAS DE SANTIAGO

Hoy, a las 10.30 P. M. se efectuará el gran comicio que ha preparado el Sindicato Unico de ese pueblo, que forma parte integrante de la Federación Obrera de Chile.

Esta manifestación se verificará en la Plaza pública y tendrá por objeto agitar e interesar al pueblo, a fin de que en la justa de vecinos que deberá nombrar en breve el Gobierno para administrar los servicios municipales en dicha Junta, se les incluya a los obreros organizados.

A esta manifestación que será todo un éxito, asistirá delegaciones de la capital que han sido autorizados por la Junta Ejecutiva y Provincial de la F. Obrera de Chile, algunos Consejos, Secciones y Centros Comunistas, como igualmente algunas corporaciones obreras que simpatizan con esta causa.

EL PUEBLO DE LINDEROS SE REUNIRA EN COMICIO A LAS 9 A. M. DE HOY.—Hoy, a las 9 A. M. se efectuará en Linderos, el comicio de protesta que han organizado los obreros de ese pueblo con la cooperación de todos los habitantes, para protestar del servicio actual de correos de esa localidad.

En esta manifestación se darán a conocer las conclusiones que ha redactado El Comité Organizador y que serán elevadas a la consideración del Supremo Gobierno.

Unión de los Tipógrafos

LAS SERVICIOS DE TESORERIA. —VENTAS DE BOLETOS PARA EL SORTEO

Deseando el señor tesorero que todos los socios estén siempre al corriente en el pago de sus obligaciones, ha establecido el servicio de recaudación a domicilio.

Para que el recaudador pase a domicilio, no hay mas trámite que hacer que manifestarlo al señor tesorero, indicando la residencia y qué día puede pasársele los recibos.

Hoy funcionará con idéntico objeto la tesorería desde las diez y media A. M. hasta las 12.30 P. M. y en la tarde desde las 3, horarios que pueden aprovechar los socios para pagar sus cuotas.

—El sorteo en circulación exige de los tenedores de talonarios más actividad en la colocación de números para que éste se lleve pronto a efecto.

Hoy, durante el desarrollo de la fiesta que tiene anunciada la comisión, se venderán números. El valor de cada uno es de un peso. Hay buenos premios, figurando uno de cuatrocientos pesos.

HACIA LA ORGANIZACION DE UN CONGRESO DEL GREMIO DE RODADOS

IMPORTANTES DECLARACIONES QUE NOS HACE EN ESTE SENTIDO EL Sr. LUIS AYALA

Uno de los temas obligados en las conversaciones en los círculos obreros, ha sido durante estos últimos días, la organización del gremio de Rodados de Santiago.

Como se recordará, esta idea, que nació entre los dirigentes del Consejo de Tranviarios, ha tenido la más franca acogida en los círculos gremiales interesados en esta organización.

En ediciones anteriores, dimos cuenta que en una asamblea a la que se hicieron representar numerosos obreros, se había designado un comité provisorio, encargado de continuar los trabajos de la organización de la Federación del Gremio de Rodados.

Entre la mesa directiva, figura el actual secretario de Prensa del Consejo de los Tranviarios, señor Luis Ayala, a quien le ha correspondido ocupar el cargo de secretario del comité organizador.

En esta situación, estimamos de importancia publicar algunas informaciones que suministrara ayer este dirigente, con quien tuvimos oportunidad de conversar breves instantes.

Ante nuestras interrogaciones, el señor Ayala nos dijo más o menos lo siguiente:

"Los miembros que formamos el Consejo de Tranviarios, en especial sus dirigentes, se encuentran satisfecho de la forma amplia como los camaradas del rodado en Santiago, acogerán la idea de organizarse en una sola institución. Naturalmente, nos dice el señor Ayala, una vez formada la institución que se desea, los obreros habrán logrado conquistar uno de sus más caros ideales, cual es la formación de organizaciones a base de "frente gremial único".

Para esto nos dice el señor Ayala, se cuenta con la cooperación decidida de varias instituciones formadas por este gremio, que por cierto, es uno de los más numerosos en la capital. Entre estas organizaciones, puedo mensionarles la Sociedad El Progreso, de Dueños de Carretelas y golondrinas; Unión Sindical de Chauffeurs; el Consejo de Tranviarios, y otras colectividades.

Por las publicaciones que ha estado haciendo la prensa, se sabe, continúa nuestro entrevistado, que ya se ha designado un comité, el cual ha trabajado activamente en la organización de esta Federación.

LA CELEBRACION DE UN CONGRESO DEL GREMIO DE RODADOS

En algunos círculos obreros, continúa nuestro entrevistado, se han hecho comentarios en el sentido que los tranviarios, al haber lanzado la idea de organizar la Federación de los Rodados, no se habían fijado que con ello iban a destruir varias organizaciones, ya formadas.

A este respecto, debo dejar muy bien establecido, que esa idea, jamás ha pasado por la mente de las personas que dirigen el gremio antes mencionado; por cuanto es público y notorio, las diversas campañas que en pro de las organizaciones obreras en general, ha formulado el Consejo al cual tengo la honra de pertenecer.

Para desvirtuar públicamente dichas aseveraciones, debo advertirles a ustedes, nos dice el señor Ayala, que los dirigentes tratan por todos los medios posibles, llegar a la realización de un Congreso Obrero, al que sólo acreditarían delegados aquellas instituciones que están comprendidas dentro del gremio de rodados de Santiago. En este Congreso hemos considerado, que puede formarse definitivamente la Federación de los Rodados de Santiago, por cuanto en dicho torneo, se discutiría ampliamente el programa, tanto económico, moral y social, que tendría por divisa la nueva organización.

Prueba de lo que les he manifestado, termina diciéndonos el señor Ayala, es la citación que ha hecho el comité, a todas las instituciones formadas por los obreros del rodado, a una sesión amplia, la que se verificará el Martes próximo en nuestro local.

Esta citación, se hace extensiva a todas las instituciones del rodado, sin distinción de credos políticos ni religiosos.

SANGRE EMPOBRECIDA
se enriquece con
ARSENOGLOBINA 18

SOCIEDAD DE S. M. JUAN M. DAVILA BAEZA

EL GRAN PASEO CAMPESTRE DE HOY

Esta prestigiosa sociedad mutualista celebra hoy, con un paseo campestre, el 8.o aniversario de su fundación. El lugar escogido para efectuarlo es la chacra Santa Clara, muy conocida entre los miembros.

Como se ha venido anunciando, con este motivo se han organizado varias pruebas atléticas, teniendo todas premios donados por los señores consocios. El programa de la fiesta es el siguiente:

7.30 A. M.—Partida en los autobuses del terminar de la línea 7, a la chacra Santa Clara.

10 a 12.— Campeonato atlético amenizado por la banda, constando de las siguientes pruebas:

1.o Cien metros para todo competidor.

2.o Cien metros para niños menores de 14 años.

3.o Cincuenta metros para señoritas.

4.o Cien metros para guatones. (Esta carrera hay que mirarla con anteojos).

5.o Ochocientos metros, circuito de la chacra, para todo competidor.

6.o Cien metros sorpresas.

7.o Doscientos metros, consuelo para llorones.

12 a 2 P. M.—Gran almuerzo, el que será anunciado por un cañonazo a la hora inglesa.

2 a 4 P. M.—A servicio la [illegible] Santa Clara y concurso de bailes [illegible] cueca.

4 P. M.—La llapa.

5 P. M.—Retirada a comer [illegible]

A esta hora partirá el primer autobús hasta las 6 P. M., hora en que cesará la responsabilidad de la comisión de fiestas.

Han sido especialmente invitados los miembros del directorio honorario, Cuerpo Médico, dirigentes de las sociedades Veteranos 79, Comerciantes y Agricultores, Andrés Bello, Fermín Vivaceta, representantes de "La Nación", "El Mercurio" y "Diario Ilustrado".

Se hace presente que los [illegible] encargados de dirigir el paseo [illegible] los miembros de la comisión de fiestas, los que irán premunidos de una insignia especial.

El directorio encarga a los socios adherentes y socios obedecer las órdenes de estas personas para el mayor orden y cultura.

Por ningún caso la comisión [illegible] hace responsable de las personas que por cualquier motivo lleguen atrasadas a la hora de partida.

Se ruega a toda la comisión estar lo más temprano posible en sus puestos que les corresponde.

EN LA ACADEMIA ARTISTICA VICTOR NOIR

LA RECEPCION QUE OFRECERA MAÑANA EN LA NOCHE SU PRESIDENTE HONORARIO, SEÑOR ENRIQUE TAGLE MORENO

Mañana a las 9 P. M., se llevará a efecto en los salones de la Academia Artística "Víctor Noir", ubicados en la calle de las Rosas 1789, esquina de Almirante Barroso, una solemne asamblea y recepción que ofrece la Academia a su presidente honorario, señor Enrique Tagle Moreno.

Después de la reunión, los mejores elementos artísticos de la institución festejante, desarrollarán un lucido programa literario-musical. La Estudiantina de la Academia, tendrá a su cargo la parte musical.

Se nos pide citar a esta asamblea a todos los socios de la Academia, encareciéndola de una manera especial a los aficionados que tendrán a su cargo el programa, y a los ejecutantes de la Estudiantina.

Las entradas para este acto se repartirán desde hoy en secretaría, de 9 a 12 M. y de 8.30 a 11 P. M., y se darán sólo a los miembros dirigentes de las colectividades, tanto artísticas como mutuales o de resistencia.

Las entradas serán severamente fiscalizadas, por lo que se nos pide advertir que las personas que tengan derecho a ellas, se apresuren a retirarlas, debido a que su número será muy limitado.

—A los académicos que deberán trabajar en la matinée de hoy en el Centro Deportivo Quintín Romero, Chacabuco 28, se nos encarga advertirles que deberán ser exactos en la hora de llegada, 3 P. M., debido a que el programa a desarrollarse en dicho acto, es muy extenso.

AUTORES TEATRALES OBREROS.—Próximamente estrenará la Academia Artística Víctor Noir, varias obras de autores teatrales obreros, escritas últimamente.

Entre éstas, anotamos las siguientes: "El guarda-vallas Ampuero", una bonita comedia lírico-cómica, de ambiente deportivo, original del señor [illegible] Danuz. De este autor se han estrenado otras obras que han cosechado muchos aplausos.

El señor Marcelino Díaz, presidente efectivo de la Academia, estrenará también un juguete cómico-lírico, titulado "No queremos padrastro".

Las anteriores producciones del señor Díaz, como "Conventilladas" y "[illegible] ba en vida de perros", son constantemente representadas por conjuntos artísticos de ésta y de provincias, y han merecido una gran aceptación de parte del público.

El señor Díaz, es un escritor que toma sus asuntos de costumbres netamente nacionales, y ha logrado trasladarlos a la escena, con absoluta propiedad.

También se anuncia el estreno de un drama en un acto, intitulado "Toda el alma", del que es autor el antiguo aficionado señor Alberto Martínez U.

El señor Martínez ha luchado durante más de diez años en los tablados obreros, y es autor de varias interesantes obritas que piensa estrenar también en fecha próxima.

Este autor ha publicado un folleto conteniendo dos de sus trabajos, que se encuentra en venta en diversas librerías.

CITACIONES

Unión General de Obreros Metalúrgicos.—Para hoy a las 3 de la tarde, a fin de participar en una manifestación obrera en la Alameda.

Sociedad de Pintores Miguel Angel.—A junta general para hoy a las 9 1|2 de la mañana, en Arturo Prat 1242.

Especialmente a los secretarios.

Gran Confederación Sindical del Trabajo.—A sesión de delegados para hoy a las 10 A. M.

También a los delegados del Sindicato de Estucadores, para que den cuenta de su organización. Local: Andrés Bello 447.

Centro de Organización Sindical Carmelo y Praga.—A junta general ordinaria para hoy a las 10 A. M.

Sociedad Protección de la Mujer.—A sesión ordinaria de directorio para hoy a las 3 P. M.

Sociedad de S. M. Andrés Bello.—A junta general para hoy a las [illegible] de la tarde en el local de costumbre.

Centro Recreativo Artes Gráficas.—Para hoy a las 10 A. M. a la comisión de Adelanto del Local compuesta por los socios señores [illegible] Cáceres, G. Torres, H. Terla, [illegible] Valenzuela y L. C. Gálvez.

Sociedad Dueños de Carretelas El Progreso.—A sesión de junta general para hoy a las 3 de la tarde, en Salas 208.

Departamento de Construcción I. W. W.—A los enfierradores para hoy a las 10 A. M. a fin de tratar sobre lo relacionado con la nueva organización.

Federación de Pintores y [illegible] en Resistencia.—Para hoy [illegible] a las 8 1|2 A. M. a junta general en Agustinas 722. Se leerá el balance de tesorería.

Unión Sindical Ferroviaria.—A reunión ordinaria para hoy a las [illegible] de la mañana, especialmente a la comisión encargada de la adquisición de una máquina de [illegible] Local: Avenida Ecuador [illegible]

Sociedad La Universal.—Al directorio para hoy a las 9 A. M. a fin de tratar asuntos de importancia para la organización.

Sociedad Santiago de Zapateros, Hormeros y Curtidores.—A junta general paro hoy a las 10 A. M. [illegible] directorio para las 9 A. M.

Sociedad de Adelanto Local San Eugenio.—A asamblea para hoy a las 10 A. M. en el teatro, a fin de tratar sobre la unificación de la institución con el Centro.

Sociedad Pro Adelanto y Defensa de la Población Elvera.—A junta general para hoy a las 3 P. M. a fin de elegir directorio.

Estudiantina La Favorita.—A sesión para hoy a las 3 P. M.

Sociedad de S. M. La Ilustración de Ñuñoa.—A asamblea general para hoy a las 4 P. M.

Sociedad de A. Local de la Población El Carmen.—A los [illegible] para hoy a las 3 P. M.

Sociedad Unión y Protección de Estucadores.—A junta general para hoy a las 9 A. M.

Federación Obrera de Chile. Consejo de Alimentación.—A junta general para hoy a las 9 A. M. [illegible] especial al secretario.

Departamento de Oficios Varios de la I. W. W.—A sesión para hoy a las 9 A. M.

Centro Artístico Estudio y Progreso.—A la comisión pro velada a beneficio del señor Manuel Escobedo para hoy a las 9. M.

Sociedad Fermín Vivaceta.—A junta general para hoy a las 10 A. M.

Sociedad de S. M. de Choferes de Chile.—A junta general para [illegible] na a la hora de costumbre.

Sociedad en Resistencia de Obreros en Maderas.—A junta general para hoy a las 9 A. M.

Consejo Industrial de la Manufactura Sección Tabacaleros.—A junta general para hoy a las 2.30 P. M.

Sindicato de Estucadores y [illegible]—A todos los estucadores en general para hoy a las 9 A. M., a fin de tratar importantes asuntos.

Centro de Estudios Sociales Nicolás Lenin.—A sesión ordinaria para mañana a las 8 P. M., en [illegible] 209.

Unión de Baldosistas, Tuberos, Colocadores, Graniteros y Ayudantes.—A todos estos gremios a una interesante sesión que se verificará hoy a las 9 de la mañana, a fin de tratar sobre la huelga del personal de don Enrique Barrena y Cía. Local social: Victoria [illegible]

Confederación de Sindicatos Blancos de Chile.—A todos los delegados y secretarios para hoy a las 11 A. M.

Sociedad Igualdad y Trabajo.—A junta general para el Sábado próximo a las 9 P. M.

GRAN VENTA RECLAME
EN NUESTRA SECCION DE
CALZADO

PARA CABALLEROS

BOTINES en box-calf, negro, rica clase, formas de moda
$ 26.50

ZAPATILLAS de paño muy confortables, para la casa, en color negro
$ 19.90

ZAPATILLAS de cuero color para levantarse, muy flexibles,
$ 23.50

BANDAS MOLLETIERES DE PAÑO, especiales para sport y caza, en gris, kaki y verde oscuro
$ 16.50

PARA SEÑORAS

ZAPATONES y ZAPATILLAS de charol en varios estilos de moda, $ 32 y
$ 26.00

ZAPATILLAS en cabritilla color, taco Luis XV, formas de moda,
$ 28.00

ZAPATILLAS de paño para el interior, en colores gris, negro, café, y granate, taco bajo
$ 18.90

BOTAS de paño negro, con broche, artículo de mucho abrigo
$ 16.80

PARA NIÑOS

BOTINES en rico box-calf negro, artículo de mucha duracion, N.os 35 al 38, $ 21; N.os 31 al 34, $ 18.90; N.os 27 al 30................ $ 16.90

BETUN negro importado, marca "Tigre", muy buena clase, caja grande, $ 1.40.
caja chica............................ $ 0.70

LA CASA DEL BUEN GUSTO — Casa Francesa — LA CASA DE LAS ELEGANCIAS

CAMBIO

BANCARIO .... $ 41,70
COMERCIAL .... $ 42,60

EQUIVALENCIAS DEL CAMBIO BANCARIO

1 dólar, vale .. .. .. $ 10,03 1|2
1 franco.. .. .. $ 0.55 1|4
1 lira .. .. $ 0.43 1|2
1 peseta.. .. .. .. $ 1.33
1 nac. argentino .. .. $ 3.36 1|2
PREMIO DEL ORO: 223,50

UN PESO PAPEL VALE: 5 5|8 PENIQUES

Maryland
Francés
Rocambor
$ 1.60
Fábrica: B. ENCALADA 2261. Santiago

VALOR DE LA £ EN DOLARES

Bco. Anglo Sud-Americano. 4.30 1|8

BOLSA DE COMERCIO

Movimiento

Como día Sábado las operaciones de ayer se concretaron a una sola rueda.

Hubo negocios sobre bonos, acciones de Banco, papeles ganaderos, y en especial títulos mineros; además se hicieron en varios lotes £ 5,000 a 42.40, 42.60 y 42.60, respectivamente, para Abril 22.

Retrogradaron en sus precios la mayor parte de los títulos negociados.

Los precios bajaron y cerraron flojos.

Subieron

Caylloma, 3|4; Chacaltaya, 3; Minera, 1|4; Monte Blanco, 3; Oploca, 8; Vacas, 1|4; Chilena, 6.

Bajaron

Caja, 8-2 1¼; Banco Español, 2; Araca, 1; Carolina, 1 1|2; Colquiri, 4 1|2; Dichas, 2; Espino, 3|8; Huanuni, 1|2: Kala-Uyu, 4 1|2; Llallagua, 13; Elqui, 1|4; Oruro, 1; Potasa, 1|2; Sto. Cristo, 1|4; Salvador, 7; Tocopilla, 1|2; Gente Grande, 1.

OPERACIONES DE AYER

Unica Rueda

100 Gente Grande, 100.
2000 Caja, Caja, 8-1, 97 1|2.
38 Bco. Nacional, 95.
100 Tocopilla, Abril 17, 92.
600 Caja, 8 1|2, 96.
300 Carolina, Abril 3, 63.
4 Bco. Español, 148.
8500 Salvador, Abril 17, 119.
1000 £ Abril 22, 42.40.
100 Salvador, Abril 3, 116.
17000 Hip. 8-1, 95.
2000 £ Abril 22, 42.50.
1000 Sto. Cristo, Abril 3, 18.
1000 Salvador, Abril 17, 118.
600 Salvador, Abril 17, 117 1|2.
4000 £ Abril 22, 42.60.

1000 Caylloma, Abril 3, 6 7|8.
500 Caylloma, Abril 17, 7.
500 Colquiri, Abril 17, 43 1|2.
200 Elqui, Abril 3, 16.
200 Colquiri, Abril 17, 43.
200 Potasa, Abril 17, 41.
200 Espino, Abril 17, 1 1|2.
100 Llallagua, Abril 17, 665
1300 Carolina, Abril 17, 64.
100 Salvador, Abril 3, 115.
500 Oruro, Abril 17, 36.
25000 Caja, 8 1|2, 97.
700 Salvador, Abril 17, 117.
100 Salvador, Abril 17, 116.
300 Salvador, Abril 17, 115 1|2.
300 Salvador, Abril 17, 115.

PRECIOS DE COMPRADOR O VENDEDOR AL TERMINAR LAS RUEDAS

TITULO	COMPRADOR Cantidad	COMPRADOR Precio	VENDEDOR Cantidad	VENDEDOR Precio
BONOS				
Caja 8-1|2	3,000	96¾	40,000	97
Caja 8-1	....	....	40,000	97½
Caja 8-2	....	....	13,000	98½
BANCOS				
Chile	100	221	100	222
Español	....	....	100	147
Garantizador	....	....	100	20
Nacional	....	....	100	95
MINERAS				
Araca, Abril 3	....	....	100	225
Araca, Abril 17	200	225	....	......
Carolina, Abril 17	300	64	....	......
Caylloma, Abril 3	300	7	100	7
Colquiri, Abril 3	....	....	200	42½
Dichas Abril 17	100	68	100	70
Espino, Abril 17	....	....	100	1½
Gatico, Abril 3	500	9½	100	9¾
Marta, Abril 3	....	....	500	3
Minera, Abril 3	....	....	300	31
Minera, Abril 17	500	30¾	....	......
Nueva Elqui, Abril 17	400	16	300	16½
Salvador, Abril 17	....	....	200	114½
Tocopilla, Abril 17	....	....	100	93
Totoral, Abril 17	500	5	....	......
SALITRERAS				
Chilena, Abril 17	500	24	....	......
Loa, Abril 3	500	66	....	......
AGRICOLAS Y GANADERAS				
Gente Grande, Abril 17	....	....	500	101
Tierra del Fuego, Abril 17	....	....	100	183
INDUSTRIALES				
Cervecerías, Abril 3	....	....	100	71
Gas de Santiago	....	....	5	56½
Tabacos, Abril 3	50	85	....	......
CIERRE A LAS 12 M.				
Cambio	....	42.50	....	42.60
Oro	....	223.—	....	223.50
Libras por oro	....	13.10	....	13.20
Araca Abril 17	....	224	....	......
Carolina, Abril 17	....	63½	....	......
Dichas, Abril 17	....	67	....	......
Caylloma, Abril 3	....	7	....	......
Llallagua, Abril 17	....	....	....	658
Oploca, Abril 17	....	....	....	198
Kala-Uyu, trans. Abril 17	....	60	....	......
Monte Blanco, trans. Abril 3	....	68	....	......
Salvador, trans. Abril 17	....	112½	....	......
Huanuni, Abril 17	....	76	....	......
Colquiri, trans. Abril 17	....	40	....	......

OPERACIONES EN VALPARAISO

Unica Rueda

100 Fuegos, Abril 3, 188.
100 Oruros, Abril 17, 38.
40000 Caja, 8-1|2, 96 3|4.
100 Gente Grande, Abril 17, 102.
850 Gte. Grande, Abril 17, 100.
200 Gte. Grande, Abril 17, 101.
300 Mineras, Abril 3, 30 1|2.
100 Español, 147.
800 Español, Abril 3, 147.
1200 Mineras, Abril 3, 30 3|4.
600 Salvador, Abril 17, 119.
200 Vacas, Abril 17, 12.
1500 Chilenas, Abril 17, 33 1|2.
1200 Salvador, Abril 17, 118.
100 Chilena, Abril 17, 134.
300 Viñas, Abril 3, 32.

100 Carolinas, Abril 17, 63
200 Carolinas, Abril 17, 64.
500 Carolinas, Abril 3, 64.
200 Oruros, Abril 17, 36 1|2.
900 Oruros, Abril 17, 36.
500 Chacaltaya, Abril 17, 45.
300 Oruros, Abril 3, 35 1|2.
200 Llallaguas, Abril 17, 654.

CAMBIO

Vendedor a 42.60, y comprador a 42.40.

ORO

Vendedor a 223.50, y comprador a 222.50.

LIBRAS POR ORO

Vendedor a 13.30, y comprador a 13.10.

SEMILLAS
ALFALFA
TREBOL
WILLIAMSON & Cª

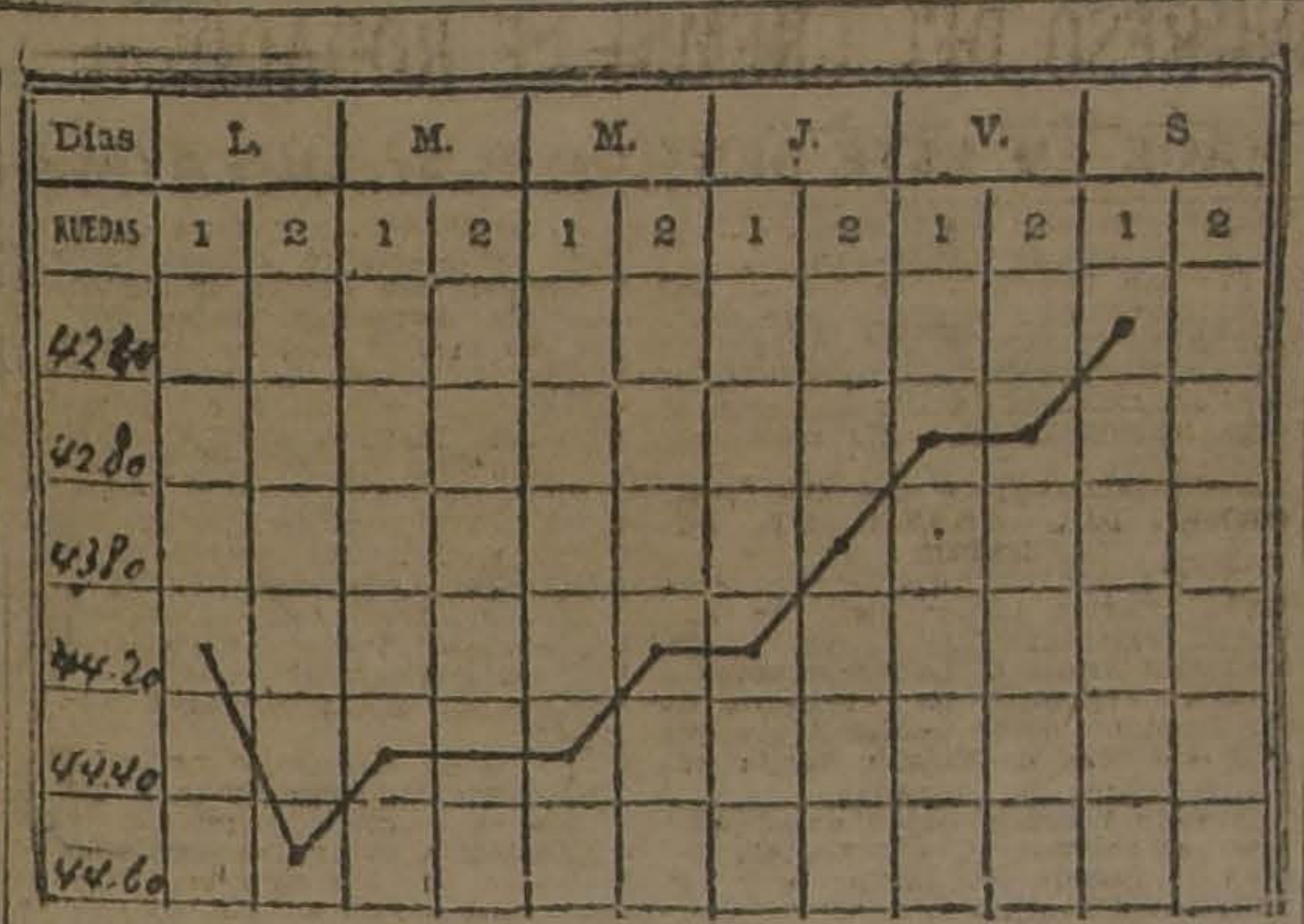

GRAFICO DEL CAMBIO INTERNACIONAL CORRESPONDIENTE AL MOVIMIENTO HABIDO DESDE EL 24 AL 29 DE MARZO DE 1924

LA SEMANA BURSATIL

La gran baja y sus causas. — Nuevas posibilidades del mercado

Emocionante y lleno de contingencias ha sido el desarrollo del movimiento de la semana terminada ayer en la Bolsa de Comercio.

La generalidad de los papeles que durante la semana anterior cerraron más o menos sostenidos, experimentaron una fuerte baja, que se acentuó con caracteres alarmantes, el Martes, durante el transcurso de la 1.a rueda, comprometiendo este descenso en general a los títulos mineros, de éstos, en particular a los estañíferos, de los cuales hubo algunos que retrogradaron cerca de cien puntos.

En la 2.a rueda de ese mismo día los títulos afectados recuperaron algunos puntos para continuar transándose paulatinamente a mejor precio, hasta el Viernes inclusive y desmejorando nuevamente un tanto su cotización a la clausura del Sábado, a las 12 M.

Las causas que motivaron este brusco descenso, se atribuye que fué la pesadez ya notada anteriormente en el mercado, motivada por lo alto de la postergación y alza desmensurada de los valores y precipitada por la baja sufrida por el Estaño que afecta de hecho a los principales títulos que más sufrieron con este descenso.

Bajo el rublo de fluctuaciones se los negocios, continuó operándose como de costumbre, es decir en forma bastante amplia, sobre todo en acciones de Sociedades Mineras, que en este último tiempo son los que han llevado el pandero de las transacciones en el mercado bursátil.

Se transaron también recuperando algo de su actividad, un tanto perdida algunos papeles ganaderos, en mejor escala acciones de Compañías de Salitres, algunos Bancos, uno que otro Industrial y buen número de Bonos Hipotecarios.

Bajo el rublo de fluctuaciones se detallan las diferencias experimentadas por los papeles, con relación al Sábado de la semana anterior.

TITULOS TRANSADOS DURANTE LA SEMANA

Bonos

Caja 8-1; Caja 8-1|2; Hip. 8-1; Municip. Priv., Dic. 8

Bancos

Chile y Nacional.

Salitreras

Salitrera Tocopilla, Antofagasta y Lastenia.

Ganaderas

Gente Grande.

Industriales

Gas de Santiago, Malvoa.

Seguros

La Franco Chilena.

Mineras

Llallagua, Araca, Oploca, Salvador, Colquiri, Oruro, Chacaltaya, Kala-Uyu, Santo Cristo, Marta, Tocopilla, Domeyko, Máfil, Minera, Dichas, Vacas, Elqui, Tres Puntas, Caylloma, Hallada y Potasa.

FLUCTUACIONES HABIDAS DURANTE LA SEMANA

SUBIERON

Bonos

Caja 8-1, de 96 a 97 1|2; Hip. 8-1, de 94 1|2 a 95.

Mineras

Araca, de 220 a 224; Llallagua, de 640 a 658; Minera, de 30 1|2 a 30 3|4; Monte Blanco, de 63 a 68; Plomo, de 30 a 40.

Salitreras

Antofagasta, de 64 1|4 a 64 1|2.

BAJARON

Bonos

Caja 8-2 de 100 a 98 1|2; Hip., 7-1, de 89 1|2 a 89.

Bancos

Chile de 224 a 222 Español de 149 a 147; Nacional, de 96 a 95.

Mineras

Carolina, de 67 a 63 1|2; Caylloma, de 7 3|4 a 7; Colquiri de 43 a 40; Chacaltaya, de 49 a 45; Chañarcillo, de 6 1|2 a 5; Dichas, de 70 a 67; Espino, de 1 7|8 a 1 1|2; Gatico, de 10 1|2 a 10; Huanillos, de 32 a 28; Huanuni, de 83 a 76; Kala-Uyu, de 64 a 60; Los Chiles, de 35 a 32; Lebu, de 59 a 55; Máfil, 59 a 56; Marta, de 3 1|4 a 2 7|8; Elqui, de 17 3|4 a 16; Oruro, de 42 a 36; Potasa, de 46 1|2 a 41; Sto. Cristo, de 19 1|2 a 18; Salvador, de 156 a 112 1|2; Tocopilla, de 97 a 92; Cerro Grande, de 41 a 35.

Salitreras

Lastenia, de 46 a 45.

Ganaderas

Aysen, de 60 a 62 1|2; Gente Grande, de 106 a 101; Tierra del Fuego, de 196 a 186.

Industriales

Gas de Santiago, de 58 a 56 1|2; Penco, de 31 3|4 a 31 1|2; Viña, de 32 3|4 a 32.

Varios

Club Viña, de 350 a 310.

Seguros

La Franco Chilena, de 50 a 45.

PRECIO DEL ESTAÑO DURANTE LA SEMANA

Lunes: £ 261.5.0 al contado, y 261.5.0 a plazo.

Martes 261.10.0 al contado, y 261.0.0 a plazo.

Miércoles: 254.15.0 al contado, y 254.0.0 a plazo.

Jueves: 256.0.0 al contado, y 255.5.0 a plazo.

Viernes: 261.15.0 al contado, y 260.15.0 a plazo.

El Viernes de la semana anterior los precios cerraron a £ 279.5.0 al contado, y 279.5.0 a plazo. En consecuencia, bajó £ 17.10.0 al contado, y 18.10.0 a plazo.

PRECIO DEL COBRE DURANTE LA SEMANA

Lunes: £ 64.12.6 al contado, y 65.12.6 a plazo.

Martes: 65.0.0 al contado y 65.17.6 a plazo.

Miércoles: 64.5.0 al contado, y 65.5.0 a plazo.

Jueves: 64.2.6 al contado, y 65.2.6 a plazo.

Viernes: 64.5.0 al contado, y 65.2.6 a plazo.

El Viernes de la semana anterior los precios cerraron a £ 66.5.5 al contado y 67.5.0 a plazo. En consecuencia, bajó £ 2.0.0 al contado y 2.2.6 a plazo.

PRECIO DE LA PLATA DURANTE LA SEMANA

Lunes: 33 1|2.
Martes: 33 3|8.
Miércoles: 33 5|16.
Jueves: 33 7|16.
Viernes: 33 1|2.

El Viernes de la semana anterior el precio cerró a 33 1|2, y en consecuencia no varió.

EL PRECIO DEL ORO DURANTE LA SEMANA

Lunes. — Primera rueda: vendedor 224.50, y comprador 224.00.

Lunes. — Segunda rueda: vendedor 239.00 y comprador 238.50.

Martes.— Primera rueda: vendedor 235.00, y comprador 234.00.

Segunda rueda: vendedor 235.30, y comprador 235.00.

Miércoles.— Primera rueda: vendedor 234.70, y comprador 234.00.

Segunda rueda: vendedor 232.80, y comprador 232.50.

Jueves. — Primera rueda: vendedor 233.00, y comprador 232.50.

Segunda rueda: vendedor 231.50, y comprador 231.00.

Viernes. — Primera rueda: vendedor 222.70, y comprador 222.30.

Segunda rueda: vendedor: 224.00, y comprador 223.50.

Sábado. — Primera rueda: vendedor 223.50, y comprador 222.50.

LIBRAS POR ORO DURANTE LA SEMANA

Lunes.— Primera rueda: vendedor 13.20 y comprador 13.10.

Segunda rueda: vendedor 13.20, y comprador 13.10.

Martes.—Primera rueda: vendedor 13.30 y comprador 13.10.

Segunda rueda: vendedor 13.30, y comprador 13.10.

Miércoles.—Primera rueda: vendedor 13.20, y comprador 13.10.

Segunda rueda: vendedor 13.20, y comprador 13.10.

Jueves. — Primera rueda: vendedor 13.30 y comprador 13.10.

Segunda rueda: vendedor 13.30, y comprador 13.30.

Viernes.— Primera rueda: vendedor 13.20 y comprador 13.10.

Segunda rueda: vendedor 13.20, y comprador 13.10.

Sábado — Primera rueda: vendedor 13.30 y comprador 13.10.

VALOR DE LA £ EN DOLARES DURANTE LA SEMANA

Lunes: 4.29 1|4.
Martes: 4.29 1|4.
Miércoles: 4.29 1|4.
Jueves: 4.30 1|2.
Viernes: 4.30.
Sábado: 4.30 1|8.

FERIA DEL MATADERO

Placer 960. — Estación San Diego. —Santiago—

Transacciones al peso en la Feria del 27 de Marzo de 1924:

10 novillos con 5070 kilos a 0.90
10 novillos con 5480 kilos a 0.89
10 novillos con 5440 kilos a 0.88
10 novillos con 5060 kilos a 0.88
11 novillos con 4385 kilos a 0.67 1|2
6 vacas con 2810 kilos a 0.83
9 vacas con 4580 kilos a 0.82 1|2
10 vacas con 4505 kilos a 0.76
10 vacas con 4850 kilos a 0.75 1|2
10 vacas con 4610 kilos a 0.75
9 vacas con 3655 kilos a 0.74 1|2
8 vacas con 3105 kilos a 0.74 1|2
10 vacas con 4625 kilos a 0.74
14 vacas con 5710 kilos a 0.74
14 vacas con 5900 kilos a 0.73 1|2
10 vacas con 4510 kilos a 0.73 1|2
10 vacas con 3520 kilos a 0.73
10 vacas con 4370 kilos a 0.73
12 vacas con 4825 kilos a 0.72 1|2
4 vacas con 1700 kilos a 0.71 1|2
12 vacas con 4440 kilos a 0.70 1|2
10 vacas con 4005 kilos a 0.70 1|2
9 vacas con 3810 kilos a 0.68 1|2
10 vacas con 3690 kilos a 0.68 1|2
19 vacas con 5990 kilos, a 0.67 1|2
19 vacas con 5210 kilos a 0.63 1|2
10 vacas con 3365 kilos a 0.63
7 vacas con 2635 kilos a 0.60
3 bueyes con 1910 kilos a 0.77
7 bueyes con 4050 kilos a 0.64

MATADERO PUBLICO

ENCIERRA PARA HOY

Ganado mayor		Ganado menor	
Bueyes	20	Corderos	652
Novillos	30	Cerdos	252
Vacas	297	Cabros	30
En vara	65	Terneros	15
Total	412	Total	952

PRECIOS DE LAS CARNES

		El kilo		
Carne de buey	1.a	1.18	a	1.21
Id. id.	2.a	1.05	a	1.15
Id. id.	3.a	0.40	a	0.90
Carne de novillo	1.a	1.18	a	1.23
Id. id.	2.a	1.05	a	1.15
Id. id.	3.a	0.40	a	0.90
Carne de vaca	1.a	1.18	a	1.23
Id. id.	2.a	1.05	a	1.15
Id. id.	3.a	0.40	a	0.90
Carne de cordero	1.a		a	1.80
Id. id.	2.a	1.60	a	1.70
Id. id.	3.a	1.20	a	1.50
Carne de oveja	1.a		a	1.40
Id. id.	2.a	1.20	a	1.30
Id. id.	3.a	0.70	a	1.10
Carne de cabro				No hubo
Carne de cerdo	1.a	1.80	a	1.90
Id. id.	2.a	1.60	a	1.70
Id. id.	3.a	1.20	a	1.50
Grasa en rama		1.70	a	2.00
Sebo de ovejuno		1.20	a	1.30
Cuera de buey			a	1.30
Id. de novillo			a	1.30
Id. de vaca			a	1.30
Id. de ovejuno		60.00	a	84.00 docena

PIDA VINO BENITEZ

REVISTA COMERCIAL DE PRODUCTOS DE EXPORTACION DE VALPARAISO

(Especial para "La Nación" de Santiago)

No ha tenido variaciones sensibles el mercado de productos durante la semana, los precios en general se han mantenido iguales, notándose sin embargo una leve depresión en las cotizaciones.

En cuanto a los embarques para el extranjero, éstos han sido bastantes activos, y podemos dar los detalles de los efectuados por Valparaíso, Talcahuano y Valdivia.

PRECIOS DE LOS CIEN KILOS EN PUERTOS DE EMBARQUE

ALGARROBILLA. — Siempre este producto escasísimo, de modo que los tenedores están pidiendo precios sumamente subidos. Es muy sensible que no hayan existencias, cuando podría haber sido un buen negocio para las zonas en que se producen. Cotizo $ 65 quintal, a bordo en puertos de embarque, nominal.

AVENA. — El mercado de avena está algo pesado en este instante, y los precios fluctúan alrededor de $ 22, los 100 kilos con saco, puesto a bordo en puertos de embarques. Se han efectuado algunos embarques de importancia, los cuales son los siguientes:

Por Talcahuano: 13,244 sacos, por el Oroya a Liverpool.

Por Talcahuano: 192 sacos, por el Jasson, a Hamburgo.

Por Talcahuano: 5,475 sacos, por el Hazel Branch, a Liverpool.

Por Valdivia: 642 sacos por el Heider a Hamburgo.

ARVEJAS VERDES. — Los precios por las arvejas verdes se encuentran algo anarquizados, a causa que muchos tenedores piden precios subidos, que no permiten efectuar negocios con la exportación; pero éstos debemos considerarlos fluctuando alrededor de $ 35, los 100 kilos en procedencias, por clase sanas, garantidos, sin bruccos.

Solamente se conoce un sólo embarque de este producto en Talcahuano, y que el siguiente: 366 sacos, por el Lagarta a el Havre y por último, uno que se efectuó en Valdivia por el Heider para Havre y que fueron de 756 sacos.

AFRECHO - AFRECHILLO. —Estos dos artículos han estado siempre bastante solicitados, pero con cotizaciones muy anarquizados, por lo cual prefiere no cotizar en la presente revista. Los embarques para el extranjero están bastante buenos, pues podemos anotar los siguientes:

Por Talcahuano: 2,174 sacos, afrecho, por el Heluan a Amberes.

Por Talcahuano: 2,249 sacos, afrechillo, por el Oroya, a Londres.

Por Talcahuano: 1,000 sacos, afrechillo, por el Heluan, a Amberes.

Por Talcahuano: 2,166 sacos, afrechillo, por el Poseidon, a Amberes.

Por Valdivia: 1,650 sacos, de afrecho, por el Ammon, a Amberes.

Por Valdivia: 419 sacos de afrechillo, por el Negada, a Hamburgo.

Por Valdivia: 837 sacos de afrechillo, por el Ammon, a Amberes.

CERA. — Este producto se ha mantenido muy firme y ha continuado siendo solicitado por el mercado exportador, pagando precios muy favorables y enormes, como es de $ 600, los 100 kilos neto. Los embarques han sido reducidos esta semana, pués solamente se conoce uno de 22 sacos, por el Santa Ana a Nueva York. Esto es todo.

CEBADA. — Los embarques por la cebada se efectúan con preferencia por San Antonio y nada podemos indicar por carecer de detalles. En cuanto a los precios, estos se han mantenido firmes, cotizándose alrededor de $ 37, los 100 kilos, en puertos de embarques. El único embarque que se ha efectuado por Valparaíso, ha sido uno de 583 sacos, por el Tarapacá, a Buenos Aires.

FREJOLES. — Aún no se conocen entregas de este producto, las firmas están efectuando compras para entrega en las cosechas, pagando precios bastantes favorables por la clase, blancos de exportación. En cuanto a los de color, el mercado está sumamente abatido, cotizándose en Valparaíso a $ 50, los bayos y burritos.

Se han efectuado por Valparaíso los siguientes embarques:

750 sacos, por el Oriana, a Río de Janeiro.

447 bolsas, por el Tarapacá, a Buenos Aires.

150 bolsas, por el Tarapacá a Montevideo.

300 bolsas, por el Tarapacá, a Rosario.

GARBANZOS. — Se han efectuado varias transacciones de garbanzos regulares, nueva cosecha, y los precios han tenido variaciones sensibles, pero los cuales han estado fluctuando alrededor de $ 53, los 100 kilos con saco, en procedencias.

Queda el mercado sostenido. En cuanto a embarques, solamente se conoce uno de 180 sacos que se hizo por el Tarapacá a Buenos Aires.

HARINAS. — Se cotizan las harinas al precio de $ 23, los 45 kilos. Se han efectuado los siguientes embarques:

Por Talcahuano: 850 sacos, por el Oroya a Bolivia, vía Antofagasta.

Por Talcahuano: 500 bultos, por el Oroya, a Mollendo.

Por Talcahuano: 9,000 bultos, por el Oroya, a Bolivia, vía Arica.

Por Talcahuano: 1,500 bultos, por el Cachapoal, a Bolivia, vía Arica.

Por Talcahuano: 2,000 bultos, por el Valdivia, a Bolivia, vía Arica.

LENTEJAS. — Muy abatidas continúan las lentejas, con poco interés por comprar, y se cotizan actualmente a $ 100, en procedencias, sin interesados. Es muy sensible que no venga una reacción en este noble producto, pues quedan aún muchas existencias disponibles.

Solamente se conoce un sólo embarque de 200 sacos, que se hizo por Talcahuano, por el Santa Ana, con destino a Nueva York, esto es todo.

LANAS. — Los precios por las lanas, no han variado, manteniéndose siempre firmes, alrededor de $ 450, los 100 kilos. Los embarques continúan siempre activos, pudiendo anotar los siguientes:

Por Talcahuano: 42 fardos, por el Heluan, a Amberes.

Por Talcahuano: 42 fardos, por el Cachapoal, a Nueva York.

Por Valdivia: 265 fardos, por el Laurel Branch, a Liverpool.

Por Valdivia: 42 fardos, por el Haarlem, a Amberes.

Por Valparaíso: 89 fardos, por el Santa Ana, a Nueva York.

MIEL DE ABEJAS. — Los precios por la miel de abejas, se han mantenido firmes, pero se ha observado una pequeña depresión en el mercado, lo cual posiblemente, traerá como consecuencia una pequeña baja en los precios. Actualmente se cotiza a $ 130, los 100 kilos, en puertos de embarques. No conocemos ningún embarque.

PAPAS. — Las papas continúan siempre variando día a día, en sus precios, según las cantidades que entren y que fluctúa alrededor de $ 12 el saco. Se han efectuado los siguientes embarques por Valparaíso:

40 sacos por el Imperial, a Pisco.

100 sacos, por el Imperial, a Payta.

140 sacos, por el Imperial a Payta.

QUILLAY. — Esta cáscara ha tenido una pequeña depresión en los precios, después de la firmeza que observó el mercado en la semana anterior. Los precios actualmente fluctúan alrededor de $ 88, los 100 kilos en procedencias, forrados en arpillera. Se han efectuado los siguientes embarques:

Por Valparaíso: 71 fardos, por el Oriana, a Liverpool.

Por Valparaíso: 234 fardos, por el Rhodopis, a Hamburgo.

Por Valparaíso: 97 fardos, por el Oroya, a Liverpool.

Por Valparaíso: 110 fardos, por el Jason, a Hamburgo.

SEMILLAS. — Muy abatidas y sin transacciones.

TRIGO. — Los precios por el trigo se mantienen firmes en puertos de embarques, cotizándose alrededor de $ 35, los 100 kilos, con saco. En Santiago los precios están alrededor de $ 31, los 100 kilos, sin saco.

Se han efectuado embarques, bastante buenos, y como sigue:

Por Talcahuano: 1,500 sacos, por el Oroya, a Callao.

Por Talcahuano: 3,225 sacos, por el Hazel Branch, a Liverpool.

Por Talcahuano: 262 sacos de trigo centeno por el Poseidon, a Amberes.

Por Valdivia: 9,825 sacos, por el Laguna, a Callao.

TRIGO CANDEAL. — Los precios por el trigo candeal se mantienen estables, cotizándose a $ 34, los 100 kilos, con saco, en Valparaíso.

EXPORTACIONES

Embarques efectuados por Valparaíso:

AJOS. — 1,150 jabas, por el Santa Ana, a Nueva York.

225 jabas, por el Oriana, a Río de Janeiro.

250 jabas, por el Tarapacá, a Buenos Aires.

355 jabas, por el Tarapacá, a Río de Janeiro.

CEBOLLAS. — 100 jabas, por el Santa Ana, a Nueva York.

6,164 jabas, por el Santa Ana, a Nueva York.

100 jabas, por el Imperial, a Callao.

CERA. — 22 sacos, por el Santa Ana, a Nueva York.

FRUTA SECA. — 100 sacos, por el Tarapacá a Buenos Aires.

PASTA TOMATES. — 100 cajones por el Imperial, a Callao.

120 cajones, por el Imperial, a Pisco.

UVA. — 250 cajones por el Santa Ana, a Nueva York.

200 cajones de jugo de uva, por el Tarapacá, a Montevideo.

Embarques efectuados por Valdivia:

DURMIENTES. — 10,000, por el Laguna, a Callao.

MADERAS. — 45,267 piezas, por el Massilia, a Buenos Aires.

Valparaíso, 30 de Marzo de 1924.

AGUSTIN GAZITUA.
Corredor de Comercio

ACCO
Marca de Fábrica
·A·C·
C°

Para todos Usos y Aplicaciones Industriales

Por complicado o simple que sea el servicio a que se destine la cadena, gracias a nuestros múltiples medios fábriles, el comprador puede tener absoluta confianza en la calidad superior, gran resistencia, acabamiento esmerado y uniformidad de la cadena, siempre que la marca de fábrica "ACCO" con el Gigante venga estampada sobre el cartón, saquito ú otra envoltura.

No sale de nuestros talleres ninguna cadena, desde el tamaño más grande hasta el más pequeño, que no haya sido sometida a un rigoroso examen y ensayo, resultando así todas de fabricación garantizada.

Las cadenas "ACCO" se hacen de todos los tipos y tamaños, y no hay cadena, por extraordinaria que sea, que no estemos en condiciones de suministrar. Con verdadero placer atenderemos a encargos especiales.

Tiros o Cuartas ACCO para arados
Tiros ACCO para Carros
Tiros ELWELTRA
Cadenas ACCO de cabestro
Cadenas ACCO para vacas
Cadenas ACCO para perros
Cadenas ACCO para dragas

Cadenas ACCO para amarres a cables para anclas
Cadenas ACCO para vagonetas mineras
Cadenas ACCO para ferrocarriles
Cadenas ACCO para lámparas
Cadenas ACCO pequeñas de acero, de bronce, de latón y de otros metales, para diversos usos

Accesorios para automóviles

Cadenas antideslizantes WEED Cadenas antideslizantes WEED De Luxe
Gatos ó criques a cadena WEED Paragolpes de barra de resorte, WEED
Chavetas y otras especialidades

AMERICAN CHAIN COMPANY, Inc.
Departamento de la Exportación:
Grand Central Terminal Building, New York, U. S. A.
Representantes:
WESSELL, DUVAL & CO.
Valparaíso

El insomnio no se cura con calmantes

estos producen solamente un efecto pasajero aplicando los nervios. Lo que hace falta es fortificar el sistema nervioso llevándole la cantidad de fósforo orgánico que necesite para poder funcionar normalmente. La FITINA, combinación fosforada organica asimilable, fortifica tan eficazmente el sistema nervioso que el insomnio suele desaparecer a los pocos dias en forma definitiva. Si dudara, consulte a su medico.

De venta en toda buena farmacia

Fitina REINTEGRA LA VITALIDAD
Sociedad para la Industria Química en Basilea (Suiza)

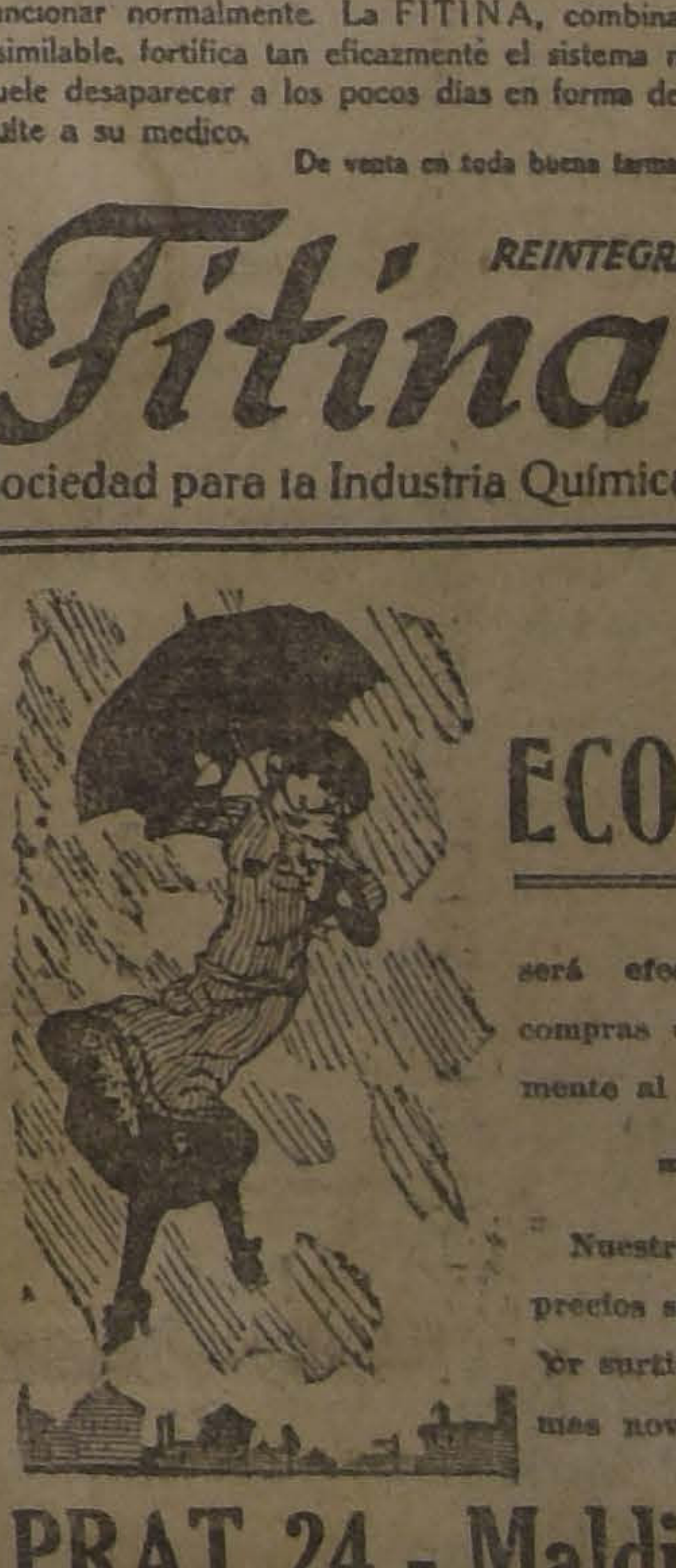

SU ECONOMIA

será efectiva haciendo sus compras de paraguas directamente al fabricante.

Nuestra casa le ofrece a precios sin competencia el mejor surtido de plaza y las últimas novedades.

PRAT 24 - Maldini & Cía.

TRIBUNALES DE JUSTICIA

MOVIMIENTO HABIDO EN 29 DE MARZO DE 1924

CORTE SUPREMA

PRIMER SALA

1. Contra Silvano Javier Robles, en acuerdo; redactor, señor Figueroa Larraín.

Las demás no vistas.

SEGUNDA SALA

Se ocupó de las causas en acuerdo.

Causas desistidas:

Ambrosio Boero con Carlos Grasso. C. forma.

Sara Paredes con Leoncio Martín, C. forma y fondo;

Jorge I. Cabrera con Felipe Cavante y otro, C. fondo; y

Emilio Avaria y otros con Eduardo Letelier, C. fondo.

CORTE DE APELACIONES

PRIMERA SALA

Relator, señor González Campos

8. Denuncio Beatriz Barrios, no consulta[illegible] de hecho de Ignacio Zuasagoitía, ha lugar; 3. Recurso de hecho de Alejandro Silva L., ha lugar; 4. Javier Labarca contra Pedro Aránguiz, confirmada; 5. Recurso de hecho de Armando Ramírez, ha lugar; 6. Contra Horacio Saavedra, aprobada; 7. Contra José M[illegible], en acuerdo; 8. Contra Estanislao Chandía, aprobada; 9. G[illegible] Rodríguez con Juan Acevedo, no casada.

Integró el señor Huneeus.

Alegaron:

Don Eduardo Gallo, por el recurso en la 2.a;

Don Gregorio Contreras, por el recurso en la 3.a;

Don Eduardo Varas, por la confirmación en la 4.a;

Don Roberto de Petris, por el recurso, en la 5.a;

Don Aquiles González, por la revocación, en la 7.a;

Don Fernando Palacios, contra el recurso e[illegible] 9 a y 10.

SEGUNDA SALA

Relator señor Bernarles

1. Sumario por muerte de Germán Karn, aprobada; 2. Sumario por muerte de Armando Santander, aprobada; 3. Sumario por muerte de Jorge Lorca, aprobada; 4. Sumario por muerte de Enrique Cheffino, aprobada; 5. Sumario por suicidio de T. Fontecilla, aprobada; 6. Sumario por muerte de Lorenzo Gutiérrez, aprobada; 7. Sumario por hallazgo de un cadáver de un desconocido, aprobada; 8. Contra Alejandro Díaz, aprobada; 9. Eliseo Valenzuela con José Luis Alcalde, trámite; 10. Contra Luis Correa, confirmada; 11. Contra Julio Cortés, confirmada; 12. Contra Rafael Calderón, confirmada; 13. Contra Manuel Lagos, aprobada; 14. Contra Manuel Badía, confirmada.

No vistas las demás.

Fallada agregada:

Contra Enrique Malespine G., pendiente.

Alegaron:

En la agregada don Alfredo Lewin con don José Luis Santa María y don Rafael Figueroa.

TERCERA SALA

Relator, señor Mac-Iver

4. Antonio Molinos con Abelardo García (Inc. Soc. Feria Izquierdo), confirmada; 5. Macario Ureta con Carlos Amenábar Ossa, confirmada

La 7.a del Viernes, en acuerdo.

Agregada: contra Ernesto Díaz R., revocada.

Secretario el señor Fabres.

Alegaron:

Don Guillermo Celedón con don Eduardo Gallo, en la continuación.

Don Víctor Salas con don Isidro Martínez, en la 4.a;

Don Antonio Varas M., por la confirmación en la 5.a

CUARTA SALA

Relator, señor Gutiérrez

1. Contra Pedro Carnotti, confirmada; 2. Contra Víctor Saavedra, aprobada; 3. Contra Osvaldo Romero, confirmada; 4. S[illegible] por hurto a Margarita Guzmán, aprobada; 5. Sumario por lesiones a Juana Frías, aprobada; 6. Florentino Bustos con Mariano Stipio, confirmada con declaración; 7. Contra Luis Valdivia, confirmada; 8. Sumario por suicidio de Eduardo Ramírez, aprobada; 9. Sumario por muerte de Manuel Díaz, aprobada; 10. Contra Segundo Olguín, confirmada; 11. Sumario por incendio de la casa calle Tres Carrera, en Los Andes, aprobada; 12. Sumario por incendio en el fundo Loma Blanca, aprobada; 13. Sumario por muerte de Juan Ibarra, aprobada; 14. Sumario por accidente a Juan de Dios Olea, aprobada; 15. Sumario por lesiones a Javier Aguirre, aprobada; 16. Contra Moisés 2.o Reyes, confirmada.

Fallada de acuerdo:

Palma con González, revocada.

Alegaron:

En la 1.a, don Francisco Urlondo, revocando;

En la 6.a, don Alberto Sepúlveda con don Jorge Jiles;

En la continuación de la causa N.o 3 del Jueves 27, alegaron: Manuel Aspillaga con don Agustín Zegers.

DEFUNCION

Sociedad Manuel Rodríguez

Habiendo fallecido el consocio jubilado don

Rudecindo González

Ruégase a las sociedades amigas y miembros de la institución, asistir a sus funerales hoy 30 de Marzo a las 3 1|2 P. M. El cortejo partirá de Ricardo - Santa Cruz 501.

LA COMISION.

DEFUNCION

Ha dejado de existir la señora

Constanza de Valenzuela

Sus restos serán conducidos al Cementerio General, hoy Domingo 30, a las 5 P. M., partiendo el cortejo de su casa habitación, Molina 266.

Dr. Eneas Valenzuela e hijos.

IN MEMORIAM

Mañana Lunes 31 de Marzo, a las 11 A. M., en la Iglesia Gratitud Nacional, Alameda esquina de San Miguel, se oficiará una misa solemne por el descanso del alma de mi inolvidable padre, en el tercer aniversario de su muerte,

Alberto Vega Infante

(Q. E. P. D.)

Ruego a sus amigos y a los míos, se dignen asistir a este acto religioso, y especialmente a los miembros de la Sociedad de Veteranos del 79, y Partido Demócrata, a la cual él perteneció. Servicio de que quedaré eternamente agradecido. Su hijo.

Armando Vega Erazo.

DEFUNCION

Audaz C. S. Italiano

Compiamo con il triste dovere di partecipare al signori soci, la perdita del nostro consocio

Silvio Tassara G.

Y funerali avranno luogo oggi Domenica alle ore 10, partendo dal Pensionado del Salvador. Raccomandasi caldamente l'assistenza.

IL CONSIGLIO.

DEFUNCION

Centro Democrático Italiano

Compiamo il triste dovere di partecipare al signori soci la perdita del nostro consocio

Silvio Tassara

I funerali si verificheramos domenica 30, cor ou 10 ant partendo dal Pensionado San Salvador Raccomandasi caldamente l'assistenza.

IL CONSIGLIO.

DEFUNCION

Habiendo fallecido nuestra esposa y madre, señora

Magdalena Jodar de Rubio

Rogamos a los que fueron sus amigos, se sirvan acompañar sus restos mortales al Cementerio Católico, hoy Domingo 30, a las 4.30 P. M. El cortejo saldrá de Grajales 3089.

Carlos Rubio Olguín.— Carlos Rubio Jodar

DEFUNCION

Sociedad de Artesanos "La Unión"

Habiendo dejado de existir el socio honorario jubilado de 25 años, don **RUDECINDO GONZALEZ PALMA**

Rogamos a nuestros consocios y sociedades amigas se sirvan acompañar sus restos al Cementerio General, hoy Domingo 30, a las 3 1|2 P. M. El cortejo partirá de su casa habitación, Carmen 407, y será a pié.

LOS SECRETARIOS.

DEFUNCION

Ha fallecido mi querida esposa

Isolina Berríos R.

Sus restos serán conducidos al Cementerio General, hoy Domingo a las 2 P. M. El cortejo partirá desde su casa habitación, Matucana 1509. Invito a mis amigos.

Su esposo, **Moisés Santis G.**

LA MUTUAL DE LA
ARMADA Y EJERCITO
Socorro Mutuo de los asociados a virtud de una póliza de vida de la institución
LOS ASEGURADOS SON LOS CAPITALISTAS.—SU SEGURO DE VIDA ES EL MAS BARATO DE CHILE.
Todo chileno puede ser socio y su Póliza de Vida ampara su hogar
LOS EMPLEADOS SON LOS MAS BENEFICIADOS. SU SEGURO ES LA HERENCIA DE LA FAMILIA
OFICINA:
VALPARAISO: Condell 345, Casilla 21-A.
SANTIAGO: Huérfanos 1237, Casilla 471.

AVISOS ECONOMICOS

AVICULTURA Y CULTIVOS

UVA RICA DE MESA VENDE VIña María carros a la puerta, paradero número 21. La Cisterna. 21-Abril

PRODUCCION DE UVA TORONtel vendo. Plaza Ñuñoa, Avenida Central 419. 30-M.

UVA BLANCA DE MESA $ 2.80 arroba vendo Mapocho 4001. 30-M

TIERRA, HOJAS DE LITRE, OFREcen los Criaderos Corral y Las Palmeras. Por mayor y menor. Bandera 130. A-16

[illegible] RED SELECCIOnado por raza y postura, véndese un lote de 80 pollas y pollos. Av. Valdivieso 49, esquina Juana Arco (Recoleta). M—30

SE VENDE TODA LA PRODUCCION de fruta y uva de la quinta Avenida Egaña 630 (Guindos). Tratar: Capuchinos 640. M-30

APROVECHAR TEMPORADA. PApas de flor, semillas. Rosas 1045. 30-M.

POLLONAS RODHE, $ 15. LIRA 1221.

SEÑOR AGRICULTOR: SI DESEA desparramar semilla de ballica en sus suelos húmedos, le ofrezco 150 sacos al bajo precio de $ 13 los 46 kilos. Bulnes 34.

PATOS PEKIN FINOS VENDESE de ocasión. Avenida Las Quintas 690.

PLUMAS AVESTRUZ, CON SIN martillo vendo ocasión. Serrano 501. 31-M

MANZANAS PARA EXPORTACION. Vendo 1,000 cajones manzanas "Reinetas". Tratar con Carlos W. Pooley. Quinta Los Manzanos, Purén.

VENDESE LA PRODUCCION DE una cuadra de viña, uva de mesa. Tratar: M. Rodríguez 38. M-31

CHILE AVICOLA, ORGANO OFIcial de la Asociación Chilena de Avicultores El N.o 15, año II del 31 de Marzo, estará en venta en todas las librerías y otros sitios de costumbre, desde el Martes 1.o de Abril. La Dirección de Chile Avícola ruega nuevamente a los avicultores que no han devuelto el Boletín Avícola, que se les envió, se sirvan hacerlo en la presente semana, pues de otra suerte no pueden figurar en el número especial que se enviará al Segundo Congreso Mundial de Avicultores de Barcelona.—Chile Avícola. Casilla 75. A-1.o

JARDIN REPUBLICA ESQ. GAY, gran realización de todas las plantas, por edificarse el terreno, hay lindos relechos. 30-M.

UVA DEL PAIS, VENDO UNA partida en el Peregil. Tomar carretela Matucana, esquina Mapocho. Fanor Santiago. 31-M

AUTOMOVILES Y CARRUAJES

ESCUELA PRACTICA DE CHAUFfeurs mecánicos. Cursos rápidos, enseñanza por sus dueños, varias marcas. Vicuña Mackenna 448-456. Abril 6

DINAMOS DE FORD COMPRA TAller Radium, Teatinos 738. M-30

RADIADORES, ARREGLOS, TRANSformaciones. Gálvez 188. A-1.o

VENDO OCASION VICTORIA FLAmante, puesta. Sto. Domingo 1947. 31-M

VENDO CARRETELA GRANDE, nueva, ferretería. General Velásquez, esquina Sucre. 31-M.

DODGE Y FORD, EN BUENAS condiciones, vendo. Mecánico Azolas, Diez de Julio 444. M-30

HERRAMIENTA DE GARAJE AUtogena A. G. A. vende de ocasión, Diez de Julio 627. De 4 a 6 P. M. M-30

VENDO CAMION APERADO, LLAno Subercaseaux 402, esquina Carnot. M-30

SE VENDE FORD EN BUEN EStado. Maturana 765. M—30

1,000 REGALO CARRETELA. SAN Pablo 2830.

VENDO FORD CERRADO, USADO. Av. Pedro Valdivia 890.

AUTOMOVIL FORD, MOTOR GArantido, vendo de ocasión. San Ignacio 195. M-31

VICTORIA DE VARAS, CON UN caballo puesta, compro. Bandera 34, oficina 10.

BECKER Y WILMANS, BANDERA 78, venden: 7,000, Madrid; $ 10,000, Madrid; $ 30,000, Tocornal; $ 15,000, Julio Bañados; $ 15,000, Washington; $ 8,500, Washington; $ 23,000, 10 de Julio; $ 12,000, del Crédito.

COMPRO DE OCASION PARABRIsa para carretela, manta para tapar caballo. Maestranza 647.

COMPRO BOLETO DE BICICLETA. Dirigirse a C. R., Casilla 1031. A-1

$ 3,800 BUEN CHEVROLET, CINco asientos. San Antonio 552. M-31

VENDO GONDOLA, PERFECTO estado. San Isidro 93.

AL CONTADO VENDO AUTO FORD con partida. Verlo de 7 a 9 A. M. Ricardo S. Cruz 715.

BICICLETA VENDO. PEDRO VALdivia 231. M-31

$ 3,000 AUTOMOVIL DODGE SIEte asientos, motor garantido, vendo por viaje urgente. Bartolomé Vivar N.o 526. M—31

VENDO UNA GONDOLA PARA 20 pasajeros. Tratar: Llano Subercaseaux, calle Don Bosco 976.

BOXES CERRADOS, UN PASO Alameda, arriendo barato. Libertad 23. M—31

VENDO CARRETELA $ 650, BUrra parida $ 70, 1 caballo 90, carretón arenero con aperos $ 600. A. Silva 73 Llano Subercaseaux.

GONDOLA FORD, MUY BUEN EStado vendo, permuto por auto turismo sidecart. B. Guerrero 351. 30-M

AUTO CITROEN, VENDO DE OCAsión, de 12 a 2. Almirante Barroso 6. 31-M

¡¡AUTOMOVILISTAS!! .REPARAciones de automóviles de cualquier marca con grandes facilidades de pago, ejecuta el "Continental Garage". Diez Julio 561. Abril 30.

CARRETONES APERADOS EN Muy buen estado vendo. Mujica 280. 2—A

VENDO FORD, TRUCKTON, 20 PAsajeros. Brasil 201. 30-M

NECESITO CARRETONES Y CArreteleros con carnet y matrícula. Delicias 3484. 30-M

VENDO CARRETON DE MANO buen estado. Tratar: Avenida Manuel Montt N.o 955. 30-M

VENDO CARRETELA PARA CUALquier reparto, firme, liviana. Pinto 1279. [illegible]

FORRO DUNLAP CUERDA 35 x 4 1/2 nuevo vendo, $ 250. Agustinas 1049, interior. Pino. 31-M

CARRETELAS 2 Y 4 RUEDAS, vendo varios. San Pablo 2373. 31-M

AUTO BUICK, CINCO ASIENTOS, perfecto estado, vendo, bajo precio. Santo Domingo 1894. 31-M.

LA CARROCERIA "LA REPUBLIca" vende camas de carretón, carretela y coche, de primera. Calle Santiago 1477. M-30

VENDO CARRETELA EN PERfecto estado. Nataniel 1634. M-30

VENDO BARATISIMO DOS CARREtelas, camión, firme, cochecito dos ruedas, 6 asientos. Bonito automóvil particular. Patricio Lynch 886. 30-M

AUTO CHEVROLET, EN PERFECto estado, dos carrocerías Invierno y Verano, partida automática, $ 3,200. Riquelme 913. 31-M

VENDO TALLER BICICLETA. 10 de Julio 1073. 30-M.

GONDOLAS EUROPEAS, PERFECto estado, listas trabajar, vendo Ahumada 178. Tapia. 30-M.

GONDOLA FLAMANTE, MOTOR europeo, vendo de oportunidad. Copiapó 752. 31-M.

FORD SPORT, DOS ASIENTOS elegante, vendo muy barato, Copiapó 752. 31-M.

COMPRO GONDOLAS POR CUOTAS mensuales, o me encargo de su reparación general y su explotación en condiciones ventajosas. "Continental Garage". Diez de Julio 561. Abril 30

AUTOMOVILISTAS: COMPRO blocks en mal estado, y nos encargamos de su arreglo perfecto. "Continental Garage". Diez de Julio 561. Abril 30

FORD SPORT CUATRO ASIENTOS perfecto estado vendo. 10 de Julio 444.

GONDOLAS VENDO VARIAS FACIlidades pago. Gran Garage. 10 de Julio 444.

BICICLETAS, MOTOCICLETAS DE incomparables marcas Alcyon. Venta por mayor y menor. Bertrand Tisné. Castro 141. M-31

VENDO 1 A 2 CARRETONES, MAteriales aperados. Avenida Prado N.o 205. Población Independencia. 31-M

AUTOMOVIL CADILLAC, SIETE asientos, garantido y Buick, dos asientos, ruedas de disco, vendo. Acepto en pago automóviles de menos precio. Diez de Julio 320. 31-M

VELOCIPEDO DE NIÑA NUEVO, regalo $ 250, costó 375. Avenida Salvador 1069. 31-M

GONDOLA REPUBLIC, ACTUALmente trabajando, perfecto estado, buena utilidad diaria, comprobada, véndese con grandes facilidades pago, por ausencia dueño. Diez de Julio 444.

BUICK SIETE ASIENTOS, PERfecto estado, repuestos, etc., véndese muy barato por viaje. Diez de Julio 444.

¡OJO! VENDO AUTOMOVIL VALOR $ 7,000, lo doy $ 3,500. Libertad 10. M-30

OFRESCO LOCAL PARA PUESTO leche. Agustinas 2421. M-30

NECESITO LOCAL CHICO, CENtral. Dirigirse: E. Correo 3. 2-A

ARRIENDOS (Necesitan)

NECESITO ARRENDAR CASA quinta en Cisterna, cerca carros, San Diego 219. C. Teléfono 4533. M-30

BODEGA CON CASA HABITACION necesito, Chedelcé, Casilla 4577. M-30

DORMITORIO AMOBLADO Y PIEza para cocina necesita matrimonio, en casa decente. L. M. O., este diario. M-30

OFRECESE PIEZA CASA DOS personas. Molina 546. 30-M

NECESITO ARRENDAR CASA Central tenga 6 a 8 piezas, pago hasta 400 pesos. Dirigirse: 21 Mayo 706, Tienda Las Rosas. 30—M

FAMILIA EXTRANJERA DESEA arrendar casa central, bajos sin altos, 6 piezas, baño, dependencias, patio, gas, luz eléctrica, aún haría arreglos bajo contrato. Canon hasta $ 500. Dirigirse: M. E. D., Correo 5, Casilla 6066. 31—M

DESEO ARRENDAR UNA QUINTA de 1 ó 2 cuadras, para plantación de flores, barrio Ñuñoa o Mapocho. Barranca. T. Y. Casilla 2326. A-1

FAMILIA EXTRANJERA NECESIta casa central, para el 1.o de Mayo; pago anticipado un año, hasta $ 450 mensuales. Es poca familia. Tratar: San Francisco 118.

EXTRANJERO DESEO ARRENdar casa quinta que se preste para negocio (Recreo). Prefiero Ñuñoa. Dirigirse: Avenida Berlín 98. Los Guindos. 31-M

SE NECESITA CASA AMUEBLADA o chalecito moderno. No muy grande. Sólo luz eléctrica, para primeros de Abril. Dirigirse: H. S. B. Casilla 3397. A-1.o

NECESITO TOMAR EN ARRIENdo, en barrio Quinta Normal, casa amoblada, con cuatro dormitorios a lo menos. Canon, hasta $ 1,000. Ofertas: a Casilla 1403.

TENEMOS NUMEROSOS PEDIDOS de casas en arriendo de $ 300 a $ 1,000, bien situadas. Garantizamos arriendo rápido y en buenos condiciones. Luis Silva Cortés y José Luis Silva. Agustinas 1125.

SE NECESITA CASA HABITACION para casino de oficiales e inmediaciones del Regimiento Pudeto. Ofertas al comandante del Regimiento. 1-Abril

NECESITO ARRENDAR CASA tres piezas, barrio Independencia-Recoleta. Ofertas: Casilla 1514.

NECESITO ARRENDAR LOCAL apropiado establo. Rosario 1082. — M. A. 31-M

MATRIMONIO EXTRANJERO SIN hijos, desea tomar en arriendo casa chica, amoblada. Dirigirse: L. M., casilla 29. 1.o-A

ARRIENDOS (Ofrecen)

ARRIENDO DOS PIEZAS SEÑOras solas, matrimonio. Herrera 357. 30-M.

ARRIENDASE UNA O DOS PIEZAS a caballeros o matrimonio solo. Pedregal 11.

$ 500 CASA, QUINTA, CONFORT, moderno: lavatorios, calefacción. 8 piezas, hall, dependencias, parrón, árboles frutales. Santa Filomena 150. Verla, tarde. 31-M

ARRIENDO CASA, SANTA ROSA 1391, nueve piezas, flamante, luz eléctrica. Tratar: 10 a 11, 5 a 6. 1.o-A

CASITAS COMODAS, ASEADAS, tres buenas piezas, patio. Andes 3790. 1.o-A

ARRIENDO DEPARTAMENTO balcón calle. Bazié 2733.

ARRIENDASE PIEZA BALCON Gálvez 407, frente Plaza Almagro. A—1.o

ARRIENDO COMODA CASA 450 pesos. Plaza Yungay.

$ 250 ANTICIPADOS ARRIENDO altos cómodos, San Diego 2083. M—31

ARRIENDO COMODOS ALTOS. Bulnes 25.

ARRIENDO PIEZA GRANDE PARA guardar muebles, o matrimonio solo. Brasil 57.

MAGNIFICA ESQUINA PARA NEgocio, con casa habitación y dos casitas nuevas, cómodas, de dos piezas, se arriendan. Tratar: Carrera 677.

$ 300 ESPLENDIDA CASA 8 HABItaciones calle, 2 halls, cerca Delicias. Unión Americana 199. M—31

EN VICUÑA MACKENNA SE arrienda espacioso local, casa habitación, luz, fuerza eléctrica, galpones cualquiera industria. Tratar: Vicuña Mackenna esquina Marín (carnicería).

CENTRAL OFREZCO UNA LINDA pieza con o sin muebles a matrimonio o caballero. Alameda 290. A—1.o

ARRIENDO GRAN ALMACEN DE esquina, 5 puertas, patio y pieza interior, en edificio moderno, recién terminado, utilizable para mueblería, botica, depósito maquinaria y automóviles. Recoleta esquina Dávila. Verlo a toda hora. Tratar: Recoleta 406.

200 ARRIENDO GRAN ALMACEN Dávila 615, casi esquina Recoleta, con todo servicio, patio y pieza interior.

ARRIENDASE DOS PIEZAS, BALcón. Av. Matta 440.

ARIENDASE PIEZA O DEPARTAmento. Lira 116. M-31

$ 25 ARRIENDASE PIEZA INTErior a matrimonio sin familia. Gálvez 1358. M-30

ARRIENDO DEPARTAMENTO 6 piezas higiénicas, luz eléctrica. Aldunate 1145. M-31

ARRIENDO UN DEPARTAMENTO de dos piezas con galpón, y portón ancho a la calle, en calle de Maule N.o 858. M-31

PIEZA ARRIENDO A PERSONA sola. Grajales 2761.

SEÑORA SOLA ARRIENDA DEpartamento a señora respetable. Maipú 462. 31-M.

ARRIENDASE LA CASA CATEDRAL 2631, altos. Tratar, Maipú 134. 31-M.

ARRIENDASE CASA GRANDE INconclusa y sitio para industria. Subercaseaux 659. 9-A.

CASA DE RESPETO ARRIENDA COmodas piezas con pensión. Lira 159. 31-M.

ARRIENDASE COMODA CASA Sta. Isabel 358. 1.o-A

CENTRALISIMO ARRIENDO PIEza, pensión San Francisco 170. 31-M

90 BAJOS, SAN ISIDRO 942.

DEPARTAMENTO INDEPENIENTE cómodo arriendo en hermosa villa la mejor situación para personas delicadas de salud. Los Guindos. Avenida Hamburgo 196, un paso carro Ñuñoa.

35 Y 30 ARRIENDO PIEZAS: ROSArio 906. 31-M

ARRIENDO BUEN DEPARTAMENto independiente a matrimonio, luz y toda comodidad. Amunátegui 75.

$ 70 CASITAS INDEPENDIENTES, dos departamentos. Diez de Julio 474. A-1.o

CASA QUINTA DECORADA, BARAta, Miguel Claro 1460. Tratar al frente.

ARRIENDO CASA EN AVENIDA Blanco Encalada 2547, entre Avenida España y Molina. Tratar en el 2559. M-31

ARRIENDO PIEZAS: ESPERANZA 859.

SE ARRIENDA UNA O DOS PIEZAS con pensión a matrimonio o caballero solo. Casa familia honorable. Gay 2504. 31-M

SE VENDE CASA CON COMODIDAD para numerosa familia o instalar una industria. Verla y condiciones. Gálvez N.o 1165. 1.o-Abril

DEPARTAMENTO DOS O TRES PIEzas. Avenida Matta 420. 2 Abril

$ 250 CASITA COMODA CINCO DEpartamentos, gas, electricidad, alcantarillo, poco más de una cuadra Plaza Mercado. Gandarillas 150. 30-M

ARRIENDO ALMACEN, HABITAción comercial. García Reyes 1094.

$ 110 ARRIENDO CASITA INTErior, 3 piezas, hall, con galería vidrios. Luz eléctrica y servicios. Victoria 726. 31-M

ARRIENDASE CASA EXTENSA, cómoda, tres patios. Lira 190.

ARRIENDO CASITA DE 3 GRANDES piezas, hall, cocina, una gran terraza, luz eléctrica recién terminadas. Tratar: Maestranza 1101. 31-M 31-M

ARRIENDASE CASITAS NUEVAS, 3 piezas, luz eléctrica, $ 70. Lord Cochrane 1425. 3-A

CASA TRES PIEZAS Y PATIO Y departamento dos piezas grandes, arriéndanse baratos. San Ignacio 1637. 31-M

ARRIENDO PIEZA LUZ, CABALLEro o persona sola. Rosario 1082.

ESQUINA MUY COMERCIAN arriendo. Coquimbo y Huemul.

$ 150 ESQUINA NEGOCIO, 4 PIEzas, horno; $ 80 departamento 3 piezas, casa quinta. Prado 2136, una cuadra carros Ñuñoa, 7 Vicuña Mackenna.

PIEZA AMOBLADA 65. ROSAS 1851.

CARPINTERO NECESITO. DAVIla 663.

PIEZA OFREZCO CABALLERO, casa familia. Matucana 630.

ARRIENDO UNA PIEZA A LA CAlle, 25 pesos. Avenida Chile 771.

ARRIENDO PIEZA AMOBLADA, baño, a caballero extranjero. Cochrane 256.

$ 1,000 ALAMEDA 265, ARRIENdo magnífica casa de dos pisos, recién construida, con toda clase de comodidades. Tiene salón, escritorio, espacioso hall, cinco dormitorios, comedor, despensa, repostero, cocina, departamento para empleados, galería, toilets, garage y gran jardín. Tratar: Compañía 1213 o Alameda 269.

$ 650 ALAMEDA 267, ARRIENDO magnífica casa de dos pisos recién construida, con todos los servicios modernos. Contiene: salón, escritorio, hall, cuatro dormitorios, comedor, cocina, departamento para empleados, toilets y jardín. Dirigirse: Compañía 1213 o Alameda 269.

ARRIENDO LOCAL ESQUINA Plaza, con casa y sitio. [illegible] 2663. M-31

ARRIENDASE VENDESE CASA, Conferencia 1851.

ARRIENDO BUEN DEPARTAMENto para negocio, dos piezas, cocina, luz, a matrimonio o persona sola. — Bascuñán 1227. M-30

ARRIENDASE ESPLENDIDA PIEza, casa honorable, Compañía 2885, (altos). M-30

ARRIENDO DOS MAGNIFICAS PIEzas, Sevilla 1289, a un paso Independencia. M-30

ARRIENDO PIEZA AMOBLADA, Granado 542. 30-M

PIEZA BALCON CALLE, ARRIENdo, Serrano 268. 30-M

$ 170 Y 180 ARRIENDO CASAS REcién construidas. Con frente a Avenida Seminario. Entrega inmediata. Irarrázaval esquina Seminario. 31-M

$ 550 DIECIOCHO 779 ARRIENDO espléndidos altos decorados, numerosas habitaciones. Llaves y tratar: San Ignacio 802. 30-M

SE ARRIENDA COMODO LOCAL para taller, negocio decente, etc., dos puertas de fierro, luz eléctrica. Santa Isabel N.o 115. 31-M

$ 360, ARRIENDASE CASA NUEVA 9 piezas, baño y dependencias, Matucana 84. 31-M

CASITA NUEVA ARRIENDO: $ 85, Colón 1532. 30-M

$ 225 CASITA DE CINCO PIEZAS baño y servicios, arriéndase a familia honorable sin niños. Vicuña Mackenna 650. 30-M

ARRIENDO PIEZA GRANDE Y chica, con pensión. Cóndor 1312. 30-M

$ 370 Y $ 250 ARRIENDO CASAS. San Francisco 482. 31-M

FAMILIA HONORABLE OFRECE 2 piezas a matrimonio sin niños. Andes 2968. 30-M

ARRIENDO ALTOS COMODOS, barato. Carmen 193. M-30

ARRIENDASE PIEZA LUZ, SEÑOra sola. Herrera 137. M-31

ARRIENDASE PIEZAS AMOBLAdas, balcones calle. Catedral 1287. 30-M

ARRIENDASE UNA O DOS PIEzas a personas solas, en casa respetable. Carrión 1911. 31-M

ALMACEN ARRIENDO. SAN PAblo 1549. M—30

$ [illegible]00, ARRIENDASE CASA CENtral. Jofré 31. Tratar Esperanza 727. 31-M

ARRIENDASE DEPARTAMENTO y pieza con o sin pensión. Carrión 1693. 1.o-A.

ARRIENDO SITIO GUARDAR AUtos o carretelas. Martínez Rosas llegar Cueto. 30-M.

CASAS DE DOS Y TRES PIEZAS, recién construidas y espléndidos almacenes arriéndanse en calle San Pablo 2250. 31-M.

$ 280, ARRIENDASE CASA NUEVA, sin altos, Delicias 3524, dos cuadras Estación, recién pintada, empapelada. Seis buenas piezas, dependencias, electricidad. Verla: diez a doce y 2.30 a seis. 30-M.

ARRIENDO LOCAL INDUSTRIA Y casa, piezas calle. Purísima. Tratar Santa Filomena 30. 31-M.

$ 120, $ 80, $ 65 ARRIENDO BUEnas casas declaradas higiénicas. Victoria 509, frente Tracción Eléctrica. M-31

ARRIENDO ALTOS 5 PIEZAS grandes, luz eléctrica. Avenida Matta 623. M-30

ARRIENDO PIEZA SIN MUEBLES. Molina 11. M-30

TALAJE ESPLENDIDO DE ALfalfa se arrienda en Chacra San Andrés, al lado de Lo Valledor. Prefiérase partidas grandes. Tratar: en la Chacra o en Ejército 467, de 12 a 1 1|2. H. B. M-30

SE ARRIENDA UN NEGOCIO MUY lucrativo. Maipú 33. 30-M

ARRIENDO CASAS CON LUZ eléctrica, con derecho a Teléfono. San Alfonso 580. 31-M

SE ARRIENDA UNA BUENA PIEza con o sin muebles. Delicias 2552. 30-M

$ 250. GAY 2131. ALTOS, MAGNIfica casa habitación, 8 piezas grandes a la calle y 4 adentro, fuera de servicio. Papeles nuevos, casa limpia. Luz eléctrica. Tratar: Padura 599. 31-M.

$ 200, PADURA 585. ESPLENDIDA casa habitación en altos, luz eléctrica, papeles en perfecto estado; casa aseada. 5 piezas fuera de servicio. Carros N.o 17 Av. España, a una cuadra de la casa. Tratar: Padura 599, esquina de Gay. 31-M.

DEPARTAMENTO O PIEZA AMOblada. Herrera 208, esquina Avenida Portales. 30-M

SE ARRIENDA CASA CUEVAS 891, cuatro piezas, tres dependencias, dos patios, luz eléctrica, $ 220. Tratar: Diez de Julio 1661. 30-M

SE ARRIENDA A CABALLERO HOnorable una pieza grande. Diez de Julio 1661. 30-M

$ 800 ARRIENDO CASA AGUSTInas 613. Tiene siete piezas, fuera dependencias. Gran hall. Las piezas tienen parquet importado. Gas, agua, desagües y luz eléctrica. Para verla y tratar con su dueño, Enrique Torri. Huérfanos 955. 31-M

SE ARRIENDAN CASAS RECIEN construidas. San Pablo esq. San Martín. M-31

SE ARRIENDA UNA CASA CALLE Sierra Bella 1737, con toda clase de comodidades, frente Plaza Bogotá. A-2

SE ARRIENDA CASA ALTOS. SAN Pablo 2445. 1-A.

$ 350, ARRIENDO CASA EN BAJOS sin altos. Bulnes 29. Tratar Huérfanos 1328. Oficina 7. 30-M.

$ 210 CASA SEIS PIEZAS. POBLAción París. Av. Central 163. Tratar: Nataniel 1122.

ARRIENDO PIEZA ALTOS, LINDO balcón. Delicias 850.

ÑUÑOA, AV. HOLANDA 450 arriendo casita 9, departamentos: $ 120. A-2

160 ARRIENDASE CASA AVENIDA Manuel Montt 348.

ARRIENDO ALMACEN CON CASA habitación en Avenida Matta esquina Valdés. Tratar: San Ignacio 343. A-1.o

ESPLENDIDOS LOCALES PARA oficinas, talleres, etc. arriéndanse en pleno centro. Galería Rogers. Alameda 773. 31-M

SE ARRIENDA UNA OFICINA chica, recién empapelada, luz. Bandera 552. 31-M

SE ARRIENDA UNA CASA EN Av. M. Montt 472, con bastante sitio, gas y luz eléctrica.

CASITAS AUN EN REGULAR EStado, compro, sin agentes. Casilla 3179. 31-M

$ 140 ARRIENDO CASA, 5 PIEzas. Tratar: San Ignacio 1105. 31-M

CASA ESPAÑOLA ARRIENDA DOS piezas con pensión, balcón a la calle. Estado 45. 1-A

ARRIENDO LOCAL PARA NEGOcio. Nuble 1317.

ARRIENDASE ESPLENDIDO LOcal. Calle Huérfanos 1260. Tratar: Bandera 248.

DEPARTAMENTO CHICO, VIVACEta frente San Luis. A-2

160 COMODOS ALTOS LUZ ELECtrica, 3 cuadras carros 12. Lo Encalada 85.

$ 150 ARRIENDO BUENA piezas, Coquimbo N.o 613.

ARRIENDASE LOCAL industria, bodega, etc. San 195.

ARRIENDO PIEZA CON O muebles, Riquelme 364.

$ 220 ESPLENDIDA CASA pintada y empapelada, siete mentos. Carmen 402.

SE ARRIENDA BUENA PIEZA la calle, Santa Rosa 311.

150—175 CASAS 5 PIEZAS cio. Esperanza 455.

125—150 CASAS 4 PIEZAS cio. Rosas 2203.

8—9 SEMANAL CASITAS ladas. Santa Rosa 1865.

100 ESQUINA COMERCIAL Santa Rosa 1865.

12—13 SEMANAL CASITAS zas. Santa Rosa 1496.

90 CASA ESQUINA 4 PIEZAS ta Rosa 1496.

$ 180 CASA ALTOS, $ 8 piezas, arriendo. Av. Matta Tratar en el Teatro.

SE ARRIENDA UNA PIEZA da, en casa honorable. al llegar Irarrázaval.

ESPLENDIDA CASA NUEVA arrienda en Matucana 47, Quinta Normal, 10 diez piezas pendencias. Verla: de 2 a 4.

SE ARRIENDA CASA ción, Pío IX 160, siete piezas de servicios; entrada amplia pendiente hasta fondo. terior dos pisos, apropiada industria, etc.

CASA CHICA, ARRIENDASE cía Reyes 42.

LOCAL MUY COMERCIAL, do. Cochrane 877.

70, CASITA, ARRIENDO; ne 877.

ARRIENDAN CASAS, SAN 1393. Pcion. Maestranza.

$ 120, 80, 60, OFICINAS Teléfono: Instituto Mercantil do 239.

MIRAFLORES, CERCA nos, casa de dos pisos, nada. Primer piso: hall, comedor, repostero, piezas de servicio, cocina gundo piso: dos dormitorios calle, con sala de baño, artefactos de primera clase, vestir y otros tres dormitorios teriores, con sala de baño Reune en una palabra toda comodidades. Canon: $ 1,400. tinas 1125.

SAN ANTONIO, MUY casa de un piso, amoblada, lón salita, cuatro dormitorios medor, repostero y dependencias Canon $ 1,300. Agustinas 1125.

COQUIMBO, UN PASO za, amoblada, en bajos, hall, escritorio comedor dos dormitorios sala de baño y dependencias non $ 650. Agustinas 1125.

AVENIDA SAN DIEGO, UN Plaza Ñuñoa, muy buena ta, dos mil quinientos metros perficie, toda clase de comodidades plantaciones de primera clase, leda frutal y muchas flores. $ 650. Agustinas 1125.

ALAMEDA DE LAS próxima Cerro Santa Lucía: regias piezas incluyendo y salones. Gran hall, dos Muy elegante. Canon: $ 1,500. tinas 1125.

CARRERA: ESPLENDIDA bajos, recién refaccionada, hall, cinco dormitorios, salón, dor, galerías, dos salas de Muy buenas dependencias. Canon: $ 600. Agustinas 1125.

$ 360 LIRA, BAJOS, DOS salón, comedor, cuatro dos salas de baño dependencias dín y huerto. Agustinas 1125.

$ 350 AVENIDA MATTA, Vicuña Mackenna, siete piezas ra de servicios. Agustinas 1125.

$ 500, VICUÑA MACKENNA, piedad para industria, gran casa habitación con ocho piezas plias. Recién refaccionadas. tinas 1125.

$ 300, MUJICA, DOS CUADRAS cuña Mackenna, elegante chalet dos pisos, hall, salón comedor critorio tres dormitorios y buenas dependencias. Agustinas

$ 400, OLIVARES: GRAN siete piezas, fuera de servicio Agustinas 1125.

$ 700, PIO NONO, A UN Plaza Italia, con amplio gran sitio, casa-habitación bien tenida: Hall, salón, comedor, cuatro dormitorios de baño y servicios. Agustinas

$ 300, SIGLO VEINTE: CHALET recién terminado: Salón, escritorio, tres dormitorios, baño. Servicios independientes dín. Agustinas 1125.

$ 300, ARRIENDASE COMODA sa. Lira 974.

COCHRANE 1011, GRAN CASA tos, esquina, nueva, decorada, hall, 10 piezas, carros $ 380.

ARRIENDASE CASA · ALMACEN Rogelio Ugarte esquina Victoria.

$ 175, ARRIENDASE CASA mayor 814 Tratar: San Pablo

$ 200, ARRIENDASE CASA Eyzaguirre 566. Tratar Olivares

$ 110, 140, 70, ARRIENDO EN para empleados, casas independientes tres, cuatro piezas, patio, todo servicio. Marcoleta

QUINTA CON CASA CHICA dase Ñuñoa. Villagra 84 frente nicipalidad.

$ 60 a 110, ARRIENDO CON agua, casas, dos, tres piezas peladas, alcantarillado perfecto cuña Mackenna 1471.

DEPARTAMENTO DOS PIEZAS cocina arriéndase personas bles. Carreras 660.

$ 13, 16, 19 SEMANALES do casitas. Chiloé 1740, ción.

$ 35 PIEZA BALCON CALLE personas solas. Marambio 11 rez).

ARRIENDANSE PIEZAS lísimas, con o sin muebles. 134.

ARRIENDO PIEZAS ECHEVERRIA 975.

SE ARRIENDA UNA CASITA cién construida. Santa Elvira na de S. Concha. N.o 550.

ARRIENDO PIEZAS BARATAS Barroso 33.

SE ARRIENDAN CASAS TODOS precios. Bandera 75,

ARRIENDO DEPARTAMENTO zas con o sin pensión, San Diego

ARRIENDO CHACRITA, EN INdependencia 3086.

SE ARRIENDA UN DEPARTAMENto con balcones, luz y cocina. tar: Gálvez 656.

ARRIENDASE COMODA casa. Dávila 959.

$ 500 DELICIAS 227 A., ALTOS, una cuadra Forestal, modernas. Agustinas 1252. M-30

$ 500 ALMIRANTE BARROSO 90, bajos, 7 habitaciones, toilette, 2 patios, galerías de vidrio, dependencias. Agustinas 1252. M-30

CASITAS DOS Y TRES PIEZAS, luz eléctrica, servicios higiénicos y baño independiente, arriendo. Huemul 1939, entre Franklin y Concepción. 30-M

CASA QUINTA CERCA CARROS, góndolas puerta, arriendo. Recoleta 2248. 30-M

ESPLENDIDO LOCAL ESQUINA, con casa habitación, se arrienda en Almirante Barroso esquina de Rosas. Canon, 425. Llaves: Almirante Barroso 676. 31-M.

SE ARRIENDAN DOS PIEZAS. — San Pablo 3459. 30-M.

ARRIENDANSE BAJOS DECORADOS, Santo Domingo 828. Tratar en 848. 30-M.

ARRIENDA ESPLENDIDAS PIEZAS amobladas con pensión a personas honorables. casa familia. San Diego 110. 31-M

ARRIENDO SALON A LA CALLE, a matrimonio o señora sola. Juárez corta 536. M-30

ARRIENDO ESPLENDIDO DEPARTAMENTO, sin niños, Tocornal 541. M-30

A PROFESIONAL, ARRIENDASE magnífico salón y hall, Carmen 191. A-11

ARRIENDO DEPARTAMENTO 2 piezas, luz y cocina, sin niños. Rogelio Ugarte 1519. 31-M

ARRIENDO UNA O DOS PIEZAS. Delicias 1164. 31-M.

ARRIENDASE ESPLENDIDA CASA, hermoso hall, dos patios, flamante pintura, papeles, parquet en bajos, centralísima. Marcoleta 468. Llaves altos. Tratar: San Antonio 41, altos. 30-M

LOCAL CON HABITACIONES, arriendo, para industria o bodegas. Serrano 654. 31-M

CASITA TRES GRANDES PIEZAS, arriéndase. Camilo Henríquez 654. 31-M

ARRIENDO DEPARTAMENTO PARA negocio u oficina. San Martín 64. 31-M

$ 70, ARRIENDO CASAS A LA CALLE, 3 piezas, patio y cocina. Yungay 3244. 31—M

$ 150, ARRIENDO CASA ALTOS, 6 piezas, hall y luz. Rengifo 725. 30—M

ARRIENDO PIEZAS CON PATIO independiente. San Diego 2274 31—M

ARRIENDANSE PIEZAS CON O sin muebles. Pedregal 12-F. 31-M

135 ARRIENDO CASA CUATRO piezas, dos cuadras carros. Santa Elvira 405. 30—M

ARRIENDO CASA, SAN ISIDRO 187. Tratar: Huérfanos 1285. Oficina 1, altos. 1.o-A

ARRIENDASE COMODOS DEPARTAMENTOS o piezas. Santa Isabel 331 30-M

PIEZA BALCON, BAÑO Y PENSION mesa. Prat 306. A—1.o

ARRIENDO ESPLENDIDA CASA 2 patios, luz eléctrica, gas, baño. Santa Mónica 2156. Canon: 350 pesos. M—30

ESPLENDIDA ESQUINA PARA NEGOCIO y saldo mercadería, Camilo Henríquez y Jofré. M—30

ARRIENDO DEPARTAMENTO EN casa tranquila. Lira 693. M—30

EN CASA HONORABLE, COQUIMBO 657, carros al lado. Se arrienda piezas a la calle con o sin pensión. 30-M

CASA FAMILIA, ARRIENDO PIEZA luz, San Diego 355. M-30

ARRIENDO CASA NUEVA, DOS pisos, ocho departamentos y servicios, Esperanza 525, próxima a Catedral. A.1.

$ 150 SE ARRIENDAN DOS BUENAS casas, una bajos otra altos Arturo Prat esquina de Arauco. M 31

ALHAJAS

COMPRO PLATINO, ORO Y JOYAS Taller de Ramón Callis. Compañía 1023. Abril 27

ORO, PLATINO, PLATA, AL PESO compro constantemente Estado 56 Joyería. A 8

JOYAS CON BRILLANTES, PERLAS, solitarios, compro permanentemente, contado. Estado 56. A 8

¡NOVIOS! ARGOLLAS ORO 18 A 14 kilates, ofrece Relojería Sportman, 30 pesos par. San Diego 780 M 30

ANIMALES

SE VENDE UNA YEGUA, TIRO SOLO. Carmen 938. 30-M.

CABALLOS TIRO SOLO, VENDO 4: Ecuador 4098. 31-M

CABALLO DE CARRERAS DESEO comprar o arrendar. Dirigirse indicando nombre, condiciones, a Ernesto Valdés, Correo 7. 1-A.

SE VENDE SIETE VACAS DUHAM muy buenas lecheras. Verlas y tratar. de 2 a 6 P. M. Chacra Carrascal. Al lado puente. Lo Velásquez. 30-M

VACAS, TERNEROS CHICOS, 10 litros compro. Marcoleta 451. 31-M.

CABALLOS NUEVOS, SILLAS Y postillón, vendo barato. Víctor Manuel 1560. M-30

$350, VENDO BONITO CABALLO grande, tiro solo, otro 150. Patricio Lynch 886. 30-M

VACAS RECIEN PARIDAS, BUENAS lecheras, compro constantemente. Gálvez 461.

VENDO CABALLO TIRO SOLO. Exposición 1020. 31-M.

CHANCHOS DE MATANZA POR Lotes o de a uno vendo en Peregil. Tomar carretela. Matucana esquina Mapocho. Fanor Santiago. M-31

BOMBAS

9.a COMPAÑIA DE BOMBEROS "La Unión es Fuerza".—Cito a la Compañía a sesión extraordinaria para el Martes 1.o de Abril a las 9.30 P. M. Admisión de voluntarios y reforma de Reglamento y demás a que haya lugar. Igualmente se cita a la Compañía para el Jueves 3 del actual, con el fin de seguir ocupándose de la reforma.—El Secretario.

10.a COMPAÑIA DE BOMBEROS. Bomba España "Patria y Trabajo". Cito a reunión de compañía para el próximo Martes 1.o de Abril a las 9.30 P. M., Orden del día: Reforma del actual Reglamento.—El Secretario.

12.a COMPAÑIA CHILE EXCELSIOR. — Por orden superior cito a la Compañía a reunión para el Jueves 27 del presente a las 9.30 P. M. Tabla: renuncia del Capitán y Ayudante, Elecciones y demás a que haya lugar. Asistencia muy recomendada. — El Secretario.

COMPRA - VENTA VARIAS

BAÑOS, CALENTADORES, LAVAPIATOS, realizamos. Chacabuco 18. 18-Abril

LINDAS VISTAS DE LAS TERMAS Chillán (12x18) vende Martín Reich. Delicias 2440. M-31

EXCUSADOS DE LOZA REALIZAMOS una partida. Chacabuco 18. Abril 16

LANA COMPRO. SAN DIEGO 9. 31-M

SACOS CEMENTEROS 0.60 CENTAVOS compramos, depósito cemento. San Diego 1261. A-1.o

ARNESES DE COCHECITO, CARRETELAS, camiones para toda clase carruajes, vendo. Surtido monturas, huaso e inglesa, precios bajísimos. San Diego 978. 11-A.

HAY EN VENTA LEÑA DE VARIAS clases, maderas de nogal y álamos de Carolina. Fundo Lo Campino. Teléfono 9, Quilicura. 31-M.

VENDO COSECHA DE UVA, DOS fondos de cobre, una carretela. Independencia 3086. M-30

2,000 BARRILES VACIOS VENDO. La Yankee. Chacabuco 59. M-30

VENDO INSTALACIONES, SILLAS, mesas, mostradores, San Diego 1065. 30-M.

SE VENDEN DOS FONDOS EN fierro fundido, San Diego 2256. 30-M.

DE OCASION SE VENDEN ESTANTERIAS para licorería o almacén, con mostradores y vidrieras. Agustinas 1907. M 31

CUBAS DE 350 Y 700 ARROBAS compramos E. O. D. J. S. Estado 250 Casilla 3850. 31-M

ESTANTERIA, MOSTRADOR, VIDRIERA, vendo ocasión. Vergara 677. 31-M

SE VENDEN DE OCASION VARIOS útiles de casa. Rosas 1727. A—1.o

LEÑA, GRAN LOTE; TEJAS, A $ 150 mil realizo. Avenida Infante 859, casilla 1786. M—30

VENDO DOS VITRINAS GRANDES una con espejo. Avenida Matta 1328. M—30

SE VENDE MOSTRADOR Y ENFRIADERA de panadería. Andes 2353. 31-M

SILLA GIRATORIA, ESCRITORIO, guardarropa familia, compro de ocasión Bandera 765 31-M

DE OCASION VENDO MOSTRADOR armazón usados, chico para almacén. Eyzaguirre 753, entre San Francisco y Santa Rosa. 30—M

VENDO MITAD VALOR JUEGO bolas de billar, marfil. Benavente 643. 30—M

OCASION VENDESE MOSTRADOR letrero y maderas. Arturo Prat 848.

PAPAS BLANCAS PRIMERA CLASE, $ 12.00; amarillas, desde nueve pesos saco; carbón espino; coke, leñas, lentejas nuevas, frejoles, pasto, paja. Bodega La Paz. Brasil 776. Teléfono 2340. 1.o-A

VENDO UTILES DE CHANCHERIA, máquina, prensas, mostradores, mesones, fondos, tinas, etc. San Pablo 2449. M-30

RADIO TELEFONIA, VENDO UN par de fono, precio de ocasión. Santa Elena 727. 30-M.

LEÑA DE MONTE ENSACADA, EN su mayor parte litre y peumo, vendo 10 carros, puesto estación Cartagena. Tratar su dueño Puente 571.

BOTICAS: VENDO MAQUINA PARA Emulsión. San Diego 1118. A-1.o

VENDO CUNA DE FIERRO, NATANIEL 1145. M-30

AMPOLLETAS ELECTRICAS REALIZO: Edison, diecinueve pesos docena; alemanas, veintiuno. Teatinos 50. A-2

AMPOLLETAS ELECTRICAS REALIZO: Edison, diecinueve pesos docena; alemanas, veintiuno. Teatinos 50. A-2

CAÑERIA DE AGUA POTABLE DE 1 1/2 y 2 pulgadas, vendo de ocasión. Chiloé 1420, de 9 a 11. M-31

CARBON DE PIEDRA, PENCO, realizo veinte toneladas, Morandé 720. A-1

METAL PARA IMPRENTAS REALIZO un lote Morandé 720. A-1

OCASION: VENDO [illegible] LAMPARA cristal, muebles importados, servicio porcelana Limoges, alfombras, varios. Huérfanos 1886. 21-M.

ROMANAS DE 5000 Y 400 KILOS vendo barato. Bulnes 216. 21-M

COCINA Y HORNO "PRIMUS" véndese. Verla a las doce. Moneda 1609. 21-M

GRAN BARATURA BAÑOS, LAVATORIOS, bidet, excusado calentadores, lavaplatos, cañerías, instalaciones sanitarias Chacabuco 18

TALLER MECANICO VENDO. Torno, balancín, taladro, fragua tijeras, tornillo alemán, esmeril. Enrique. Avenida Inglaterra 1106

VENDO LOS SIGUIENTES MATERIALES y útiles imprenta: 30 colecciones titulares en muy buen estado, cuerpos 8, 12, 16, 18, 20, 24, 28, 36 y 56; 46 kilos blancos y lingotes surtidos; 8 pares cuñas y dos llaves; 30 kilos imposiciones; 7 kilos interlíneas; 6 kilos viñetas, 100 kilos tipo 10 francés corriente, 30 kilos tipo 8 alemán corriente, 28 cajas remiendos importadas y nacionales; 3 chivaletes y otras cosas. Importaron hace poco $ 3.650. Se venden en 2,000 pesos. No admito ofertas menores ni elegir lotes. Pueden verse desde el Lunes de 10 a 12 de la mañana y de 3 a 5 de la tarde. Almirante Barroso 720. M—31

ROMANA FAIRBANK 1,500 KILOS vendo de ocasión. Chacabuco 18. M—31

COMPRO TIPOS USADOS. UNION Americana N.o 32. 31-M

DE OCASION, VENDO ARMAZON, mostrador y balanza. Herrera 75 A. 31-M.

FONDO COBRE CHICHERO, TRASMISIONES, descansos, poleas, realízanse. Moneda 2454.

VENDO MOSTRADOR Y ARMAZON, para almacén; de ocasión. Av. La Paz 1. 31-M

VENDO FONDO, REJA FIERRO, prensa copiar, plancha mármol. Carmen 1511.

VENDO COCINA ECONOMICA DE tres hornillas, dos hornos y caldero, con 3 tiras cañón. Regular tamaño y en buen estado. Precio: 250 pesos. Gálvez 1333.

COCINA 3 PERSONAS VENDO, Sotomayor 87. 30-M

VENDO CIEN SACOS DE LINAZA. Rosas 2663. M-31

CALDERO DE 20 CABALLOS, aproximadamente, compro, referencias a casilla 5091. A-1.o

LATAS BENCINERAS VENDO $ mil; embarco provincias; existencias continuamente. Santiago, Casilla 129.

COMPRA - VENTA NEGOCIOS

OCASION SE VENDE CARNICERIA "Felicia" por tener que ausentarme. San Diego 719. 30-M.

SE VENDE POR NO PODERLO atender el acreditado almacén de abarrotes, calle Edison 4601, una cuadra de San Pablo. 30-M

VENDO ALMACEN ABARROTES, buena situación, buenas ventas, doy a prueba. Maestranza 654. 30-M

SE VENDE CARNICERIA. CASTRO 513. 2-A.

CON ESTA FECHA HE COMPRADO al señor Thomas Chupillas, la Cigarrería de Bandera 556, por consiguiente no respondo de ninguna deuda anterior. L. Gilli de G.—Santiago, Marzo 28 de 1924. M-30

POCO DINERO, VENDO NEGOCIO abarrotes, numerosa clientela; local barato. Recoleta 2097. 30-M.

$ 1,000 VENDO NEGOCIO ABARROTES, cigarros, fruta, estantería, mostrador, romana plataforma, derecho local. San Pablo 2357, esquina Paz. 30-M

VENDO POR VIAJE NEGOCITO varios, con clientela. Santa Rosa 290. 30-M

SE VENDE EL NEGOCIO DE ABARROTES con depósito de licores en la calle Nataniel 1898 por no poderlo atender su dueño. 30-M

SE VENDE NEGOCITO ABARROTES carbón, leña, y verduras. Chacabuco 1113. 30-M

VENDE DE OCASION ALMACENCITO varios, espléndida situación. Delicias 3973. 30-M

PUERTO SAN ANTONIO VENDO negocio abarrotes, buenas condiciones. Datos: San Diego 85. M—30

VENDO POR NO PODERLO ATENDER negocio dulcería y cigarrería. Claras 20. M—30

POR CAMBIO DE RESIDENCIA VENDO negocio situado San Pablo 2217 al lado Cité Modelo, buena clientela 31-M

HABIENDO COMPRADO LA PELUQUERIA de la señora María Larraín v. de González, en Independencia 1101, esquina de Panteón, no respondo por deuda alguna. Santiago, 29 de Marzo de 1924.— Baltazar Araya F. 30—M

HABIENDO COMPRADO EL NEGOCIO del señor Francisco Oyarzún, San Pablo 2357, no respondo por ninguna cuenta. Remigio Rosales. 31-M

SE VENDE NEGOCIO, BAR - RESTAURANT, por ausentarme de Santiago, en la mejor situación, Salas N.o 280, esquina de Lastra, frente a la entrada a la Vega. 31—

DESEA COMPRAR, VENDER PRONTO cualquier negocio, industria. Diríjase. Bandera 878. 30-M

COMPRO NEGOCIO, UTILIDADES comprobadas, pago hasta Diez mil pesos. Escribir toda clase detalles: Negocio, casilla 4630. 30-M

HABIENDO COMPRADO EL NEGOCIO de abarrotes ubicado en Subercaseaux N.o 57, al señor Jinten Toug, ruego a los acreedores se sirvan presentar sus cuentas en el término que marca la Ley.—Lorenzo Ravera.

VENDO NEGOCIO POCO CAPITAL y no poderlo atender, por enfermedad, arriendo barato. Arturo Prat esq. Maule N.o 1597. 30-M

SE VENDEN VARIOS RESTAURANTS clasificados en 2.a categoría; los doy a prueba. Victoria esquina San Isidro. M-31

SE VENDE UNA CARNICERIA VEGA San Diego puestos N.o 8 y 9, por ausentarse su dueño. M-31

EMPORIO DE ABARROTES, MUY central, antiguo y muy acreditado, vendo por ausentarme del país. Existencia $ 150.000. Puente 571. Casilla 3192. 30-M.

HABIENDO COMPRADO EL NEGOCIO de don José M. Yáñez, situado en calle Prado, esquina Pedro León Gallo, no respondo por ninguna cuenta.—J. Salomé. 31-M

VENDO NEGOCIO MENESTRAS, poco capital y de gran porvenir. Bueras 186. 31-M

PONGO EN CONOCIMIENTO DEL público y comercio, que he vendido a entera satisfacción del comprador, mi lavandería "La Rosa Blanca", Copiapó 1142; por lo tanto no respondo de nada desde esta fecha. Pelayo Real y Vianna.

COMPRO LAVANDERIA. COPIAPO 1160.

POR VIAJE URGENTE VENDO acreditado almacén con depósito licores. M. J., Correo

OCASION VENDO NEGOCIO POR viaje urgente. Pequeño capital. Espléndido local San Diego 949. A-1.o

VENDO OPORTUNIDAD, BIEN SITUADA, pastelería, cigarrería, peluquería. Tratar Herrera 208.

SE VENDE NEGOCITO PUESTOS varios poco capital Riquelme 976.

OCASION: SE VENDE TALLER mecánico, torno, fragua, tornillos, herramientas $ 1.600, también en parte Morandé 850

TRATAR HERRERA 208. SOLO $ 25,000 vendo bar-restaurant, ventas diarias comprobadas: $ 600 M—31

VENDO ALMACEN BIEN SITUADO, con depósito de licores y bastante clientela Poco capital Víctor Manuel esquina Villa Teresa.

VENDO LAVANDERIA CAMISERIA Parisiense Santa Isabel 157 M—31

LAVANDERIA CON MUY BUENA clientela y gran facilidad de pago se vende. Escribir: casilla 2353 A—1.o

POR ENFERMEDAD DE SU DUEÑO vendo el acreditado Almacén con anexos. Lastra 1801 A-1.o

SE VENDE UNA PENSION CON muy buena clientela. San Pablo 1721 M-31

VENDO MERCADO VERDURAS, abarrotes, Libertad 13, derecho local barato. A—1.o

$6.500, POR AUSENTARME, VENDO casa nueva, moderna, central, ocho departamentos baño, dos patios, luz eléctrica dos cuadras, tres carros Cuevas 1293 30-M.

¡¡ESPLENDIDO NEGOCIO!! SOCIO con 30,000 pesos, necesito urgentemente, para negocio muy interesante. Artículo de primera necesidad. — C. L. — Casilla 1680 31-M

VENDE POR ENFERMEDAD dueño, espléndido almacén abarrotes, con descuento, local grande, casa habitación, arriendo baratísimo, $60 y 170 pesos ventas diarias Doy prueba, barrio muy comercial Capital. $ 1.300. Bascuñán 1443 M-30

$ 6,500 VENDO MAGNIFICO NEGOCIO abarrotes, barrio Estación entre siete cités, activo tráfico. Herrera 209 casa particular. M-31

NEGOCIO LUCRATIVO VENDO, pequeño manejo. B. Guerrero 73 A-1.o

$ 1,500 VENDO RESTAURANT Surtido, contrato arriendo, barrio populoso Casilla 13115. M-30

NEGOCIOS MINEROS, E INFORMES de [illegible] se atienden. Huérfanos 1258, Oficina 9. 1.o-Abril

DENTISTAS

USE DENTADURAS SIN PALADAR recuperará [illegible] San Diego 995. Abril 19

DIVERSOS

INSTALAMOS Y REPARAMOS cuartos de baño, colocaciones de cañerías, venta de artefactos, personal muy competente, precios bajos. Pídanos presupuestos. Teléfono 188, Chacabuco 18. [illegible] Estación. Mayo 6

$ 70 HECHURAS TRAJES, SASTRERIA recibe. Morandé 594. 23-A

FABRICA DIENTES FIJOS, $ 5; dentadura, $ 50; extracciones sin dolor, garantizadas, $ 3. Tapaduras rápidas. Médico dentista, especialista. Rayos X. Estados Unidos, Europa. Catedral 1467. Abril-10

HOJAS GILLETTE, NAVAJAS Y tijeras, afílanse. Portal Fernández Concha kiosko 9 1/2. Abril 30

ENFERMEDADES CRONICAS DE señoras, curaciones en ocho días. Procedimiento alemán. Rayos X. Médico especialista. Catedral 1467. Consulta: 2 a 4 P. M. Abril-25

PANTALLAS Y MUÑECAS ARTISTICAS, cojines de fantasía. Taller Castro 624. 31-M

COMPRO DENTADURAS, DIENTES usados. Arturo Prat 515. 2-A

ANILINAS ALEMANAS, NOVENTA centavos paquete. Bandera 140. Oficina 4. Abril 5

SUELERIA INDEPENDENCIA 343 Llegó nuevo surtido. Hay cameros negros, suela gruesa y variedad artículos paquetería. Además seguimos liquidando cabritillas, badanas, descarnes, etc. Especialidad en suela negra talabartería. 2-A.

MERCADO DEL PUERTO DE SAN Antonio. Se previene a los interesados por ocupar locales para almacenes y puestos en este nuevo Mercado, que estarán listos el 1.o de Mayo. Hay locales para toda clase de comercio, excepción hecha del expendio de licores que está prohibido. Para la reserva de locales dirigirse en San Antonio a don Horacio López, en el mismo Mercado, y en Santiago, a don Moisés del Carlo. Huérfanos N.o 1264, de 5 a 7 diariamente, Santiago, Marzo 26 de 1924. El Administrador. 30-M

ELVIRA DE JOANNES, MAESTRA italiana de cantantes chilenas. Santa Rosa N.o 260. M—30

JOSE ORTIZ. — INSTALACIONES eléctricas, luz, motores, autorizado por la Compañía. Maipú 1123. M-30

ALCANTARILLADOS: PRECIOS módicos. Matta 774. Casilla 1638.

ALCANTARILLADOS: Precios módicos. Matta 774. Casilla 1638.

SOCIEDAD EMPLEADOS JUDICIALES. — En conformidad al artículo 27 de los Estatutos, cítase a junta general ordinaria para el Miércoles dos de Abril. Se tratará de los intereses generales de la Sociedad— El Secretario.

CASA OYANGUREN, ALAMEDA 3015. En el sorteo 30 salió premiado el N.o 24.

GRAN SASTRERIA BANDERA 530, Avisamos a los socios de nuestros clubs que en el 24.o sorteo del D. salió el 46 y en el 3.o del E el 27. Club F, en formación; cuota semanal, 7 pesos, con derecho a 160 pesos. Femenía y Cía.

BONOS PODEROSA NO PREMIADOS vendo bajo precio. Grajales 2761.

MOLIENDA Y PULVERIZACION de minerales y materiales duros, ofrécese ejecutar. Consúltese. Mapocho 3155.

LA MUTUAL DE LA ARMADA Y EJERCITO. — Seguros de vida pagados en el mes de Marzo de 1924, Condestable de Marina retirado, don Cirilo Riquelme, de Valparaíso, $ 1,000; Prefecto de la Policía de Antofagasta don Emiliano Quinteros, $ 20,000; guardián 3.o de la policía de Iquique, don Emilio Rodríguez, $ 2,000; cabo fogonero de los Arsenales de Marina de Talcahuano, don Emilio Amigo, $ 3,000; sargento del Batallón de Tren N.o 3; don Pedro Gatica, Retiro, $ 1,000; Mecánico 2.o, de la Sección de Artillería, y Municiones de Valparaíso, don Rafael Durán, $ 5,000. — Bonos redimidos — El N.o 171, serie A., del capitán de Fragata, retirado, don Abdón Díaz P., Santiago, 1,000 pesos; el N.o 638, serie A., del guardiamarina don Alfredo Somavía, a bordo del crucero "Blanco", Valparaíso, $ 1,000; el N.o 9041, serie A., del capitán de Ejército del Batallón Zapadores N.o 4, don Batuel Arriagada, Osorno, $ 1,000, el N.o 1184, serie A., del piloto de marina retirado, don Maximiliano Muñoz, Punta Arenas, $ 1,000; y el N.o 15,311, serie A., del guardián 3.o de la 4.a Comisaría de Valparaíso, don Alberto Acuña, $ 1,000. 6 de Abril

HOTELES Y PENSIONES

CASA DE RESIDENCIA IMPERIAL Comida espléndida, estilo familiar. Elegantes dormitorios. Casa tranquila. Elegancia, confort. Teléfono 2453. Moneda 577, esquina Ahumada.

ARRIENDO CON PENSION PIEZA grande a matrimonio o señoras. Echaurren 69. 30-M

HABITACIONES CON SIN PENSION. Puente 562. 30-M

PENSION MADRILEÑA, MATRIMONIO, caballero, meses, días, 21 Mayo 831. 31-M

PIEZAS, BUENA PENSION MATRIMONIOS o jóvenes. Nataniel 148. Ab

ARRIENDO PIEZAS CON O SIN pensión. Molina 154. M-31

DEPARTAMENTO CON PENSION. Lira 178. 31-M.

CENTRAL, PIEZAS AMOBLADAS, con pensión. San Diego 35. 31-M.

FAMILIA RESPETO, ARRIENDA cómodas piezas con pensión. Prefiérese caballeros. Recoleta 748. 2-A.

CENTRAL, ESPLENDIDAS PIEZAS, excelente comida italiana. Pensión a mesa. San Diego 65. 31-M

NECESITO PIEZA PENSION CASA honorable: radios: Avenida España, Sotomayor, Bandera. A. C., Correo 8. M-30

ARRIENDASE PIEZA CON PENSION balcón calle. Manuel Montt 2490 30-M

MUY BUENAS PIEZAS, CON PENSION se arriendan a matrimonio o jóvenes. Olivares 1652, entre Dieciocho y Castro. A-6

MUY CERCA ALAMEDA OFRECESE piezas pensión, y de mesa. San Isidro 72 1.o-A

A DOS O TRES JOVENES ARRIENDO pieza grande buena pensión. Precio módico. Santa Rosa 60 M-31

1.o ABRIL ARRIENDO CON PENSION lindo salón a la calle. Precio módico. Santa Rosa 60. M-31

ARRIENDO ESPLENDIDAS PIEZAS con pensión. Piezas amobladas balcones. Catedral 2679. 31-M

ARRIENDASE PIEZAS CON O SIN pensión, casa honorable. Chacabuco 658 1.o Abril

CENTRALISIMO. ARRIENDASE piezas, con pensión, días, meses. Catedral 1257. 1.o-Abril

PIEZA, CON PENSION, CON SIN muebles. Precios módicos. Libertad 92. 30-M

SAN DIEGO 79, UN PASO DEL centro arrienda piezas, departamento con pensión. 30-M

HOTEL BOHEME OFRECE AMOBLADAS, sin pensión. $ 100 mensuales. San Antonio 54. 21-Abril

ARRIENDO CON PENSION, 2 PIEZAS amobladas, casa de familia. Agustinas 2391. 30-M

ARRIENDO PIEZA AMOBLADA CON pensión. Balcón calle, Rosas 1358. 31-M

ALAMEDA 777, ARRIENDASE LINDAS piezas, calle con o sin muebles, pensión. 31-M

CASA ALEMANA ARRIENDO PIEZAS amobladas, con pensión. Las Rosas 1130. 31-M

DOY EXCELENTE PENSION DE mesa y a domicilio, precio módico. Vicuña Mackenna 551. M-30

CASA RESIDENCIAL FERRANDO, Estado 75. Regios dormitorios para matrimonios, caballeros, excelente comida, estilo familiar. Baños. Teléfono 3705. Ofrécese pensión sólo a personas distinguidas. M-31

CON BALCON CALLE, PIEZA amoblada, pensión, Argomedo 315. 30-M.

JOVENES HONORABLES, ENCONTRARAN pensión con pieza, casa familia. San Diego 110. 31-M.

PIEZA CON PENSION, BALCON, arriéndase. Bandera 835. 1.o-A.

PIEZAS PARA MATRIMONIO O caballeros solos con o sin muebles y pensión. Santa Rosa 334. M-30

ARRIENDO PIEZA AMOBLADA pensión, Nataniel 219. 30-M

SE ARRIENDAN PIEZAS CON pensión. Santa Rosa 219. 1.o-A

FAMILIA RESPETABLE ARRIENDA pieza con pensión. Maestranza 340. 30-M

ARRIENDANSE UNA, DOS PIEZAS con sin pensión. Juárez 697 31-M

CON PENSION ARRIENDO ESPLENDIDA pieza, anexo baño; prefiérese extranjero. Serrano 190. 30-M

ATENCION: DESDE $ 3 DIARIOS, piezas amobladas, con dos camas, $ 5. Gran Hotel Buenos Aires. Delicias 2921, frente Portal Edwards. Anexo-Matucana. 28-Junio

ARRIENDA PIEZA CON PENSION, estudiantes arquitectura, ingeniería. Sazié 2495. 31-M

BUENA PENSION DE MESA. CHACABUCO 847. A-2

ARRIENDO PIEZA, PENSION, A dos o tres jóvenes, Santa Filomena 119. Carro Purísima. M-30

CASA FAMILIA, ARRIENDA PIEZAS, con pensión, prefiere estudiantes, Delicias 2314. A-1.o

OFREZCO PIEZA CON PENSION casa dos personas. Molina 546. 30-M

SE ARRIENDA UNA PIEZA CON pensión a matrimonio o dos caballeros. Tarapacá 850. 31-M.

PENSION, PIEZA AMOBLADA balcón 130. Familia, Morandé 791. 30-M

ALAMEDA 1621, FRENTE DIECIOCHO, residencia familia, pieza pensión matrimonio, jóvenes honorables M—30

ESTUDIANTES: DIRIJANSE AL nuevo Pensionado en Echaurren 118. Precios módicos. M—31

FAMILIA ARRIENDA PIEZA Pensión a matrimonio o joven. Almirante Barroso 742. 30-M

100, PENSION, PIEZA AMOBLADA. Artesanos 999. 30—M

$ 100 PIEZA CON PENSION, HUEMUL 406, esquina Cóndor 30—M

COMODAS PIEZAS INDEPENDIENTES con pensión, desde 120, matrimonio 200. Santa Rosa 217 31-M

SE ARRIENDA PIEZA CON PENSION y se da pensión de mesa en Bandera 161. Casa N.o 1. 1-A

ARRIENDASE DOS PIEZAS CON sin pensión. Recoleta 419. 30-M

ARRIENDO CON PENSION PIEZA grande a matrimonio o señoras. Echaurren 69. 30-M

DOY PENSION CON PIEZA O SIN pieza, a jóvenes empleados o señorita, a precios módicos, cerca de carros 13 y 19. Domeyko N.o 1975, casa N.o 4

ARRIENDO PIEZAS CON PENSION. Compañía 1580.

ARRIENDO PIEZAS PENSION cerca Escuela Dental y Medicina, casa honorable. Avenida La Paz 27. Tratar: el Lunes de 10 a 11.

LINDA PIEZA AMOBLADA, ANEXA baño, con pensión, casa muy limpia, bien atendida Serrano 190. M-31

EN CASA EXTRANJERA SE arrienda pieza a la calle amoblada, con buena pensión. Delicias 1011. M-1.o

CASA EXTRANJERA OFRECE muy buena pensión de mesa. Delicias 1011. M-1.o

DAMOS PENSION, PIEZAS BARATAS, espléndida condiciones. San Martín 840.

ARRIENDASE ESPLENDIDAS PIEZAS amobladas, con pensión a personas honorables, casa de familia. San Diego 110. 1.o-A

EN CASA DE FAMILIA ARRIENDASE piezas con o sin pensión. Jofré 432.

CON PENSION ARRIENDO PIEZA ventana balcón. Libertad 10.

DEPARTAMENTOS PIEZAS CON pensión, con sin muebles, casa respeto. Santa Rosa 424. M-31

A POCA DISTANCIA DEL CENTRO arriendo piezas con pensión a jóvenes empleados. Precios módicos. Av. de la Paz 464. A-1.o

LA ANTIGUA PENSION ALAMEDA 785 se abrirá al público. Cocina chilena, italiana. Especialidad ravioles, tallarines. A—1.o

ARRIENDO PIEZA CON PENSION a dos personas 220 pesos, casa sin pensionistas, Grajales 2485. M—30

FAMILIA HONORABLE ARRIENDA piezas pensión, estudiantes Ingeniería, Arquitectura. Carreras 660.

FAMILIA HONORABLE OFRECE piezas pensión, Alonso Ovalle 732. 31-M

ARRIENDO DEPARTAMENTO, piezas pensión. Brasil 545. 31-M

PIEZA AMOBLADA CON PENSION para dos personas San Diego 175.

ARRIENDO PIEZA MUY GRANDE, balcón calle con pensión Rosas 1678. 31 M.

PIEZA AMOBLADA, CON PENSION a matrimonio solo Precios módicos 10 de Julio 1125

ARRIENDO PIEZAS CON PENSION a matrimonio o extranjeros. Lastarria 93

PIEZAS AMOBLADAS CON MUY buena pensión se arriendan, casa honorable. San Diego 219 B. 31-M.

$ 85, PENSION DE MESA MUY buena y abundante, ofrezco San Diego 219 B 31-M.

MATRIMONIO NECESITA PIEZA amoblada con pensión casa honorable. Sin pensionistas, prefiérese señora respeto. Diríjase indicando precio, situación X. X. P. "La Nación".

ESTUDIANTES, PIEZAS AMOBLADAS, con sin pensión, casa honorable. Compañía 2816.

POR VIAJE VENDESE PENSION a propósito madre e hija. Interesados, dar domicilio. Correo Central, Cedar. 31-M

FAMILIA RESPETO OFRECE PIEZA balcones, calle, pensión. Catedral 2429. A-2

MATRIMONIO SIN PENSIONISTAS ofrece dos piezas asoleadas, pensión módica. Coquimbo 35, próximo Vicuña Mackenna.

EN CASA PARTICULAR SE ADMITEN pensionistas, comida sana y abundante: precios comerciales. San Francisco 1376. 21-M

PIEZA PENSION, OFREZCO. JOFRE 358, cerca Lira. 31-M

CASA HONORABLE PROPORCIONA pieza, pensión. Prat 226. 5-A

CUATRO CUADRAS ALAMEDA Sta. Victoria 460. Arriéndase pieza con pensión familia honorable.

FAMILIA HONORABLE DA PENSION de mesa y domicilio. S. Diego 925.

DEPARTAMENTO FAMILIA PIEZA jóvenes, con pensión. Moneda 1324. 31-M.

DOY PENSION CON O SIN PIEZA. Chacabuco 231. 31-M.

FAMILIA SIN PENSIONISTAS arrienda pieza pensión matrimonio o dos jóvenes. Bulnes 30.

INSTRUCCION

LICEO INGLES, MAESTRANZA 380, enseñanza esmerada. Externas, medio-pupilas. Prospectos. A-13

LICEO AMERICANO PARA NIÑAS, Santa Rosa 446. El más acreditado de los Liceos particulares. Profesorado titulado Kindergarten, preparatorias y curso completo de humanidades. Internado, mediopupilaje y externado. Matrícula abierta. Clases funcionando. Pídanse prospectos, casilla 3749. Laura Vargas R., directora. 4-Abril

LICEO SANTIAGO, GALVEZ 154, Kindegarten, preparatorias, humanidades, clases empiezan 17. Matrícula abierta hasta 1.o Abril. Internado, medio pupilaje, externado. Abril-21

LICEO PEDAGOGICO, SAN DIEGO 114. Unico fundado por la Sociedad Profesores de Estado. Kindergarten, Preparatorias ambos sexos, Humanidades. Comercio. Internado, medio-pupilaje, externado. Atención especial para niños provincianos. Garantízase competencia, seriedad y honradez. Rector E. Vargas Barrera, profesor de Estado. 30-M

INSTITUTO TECNICO COMERCIAL de Chile, Gálvez 154. Cursos comerciales, clases empiezan 17. Matrícula abierta hasta 1.o Abril, Internado, medio pupilaje, externado. Abril 21

LICEO MUSICAL SANTA CECILIA, Arturo Prat 253. Internado para señoritas de provincia. Dará 20 becas para estudiantes. Exámenes autorizados por el Supremo Gobierno. Se enseña piano, canto, violín, teoría, armonía. 21-Abril

EDUQUE SU MEMORIA, EN diez lecciones, por correspondencia. Solicite prospectos a Te Roth Memory Course Co. Casilla 7583, Santiago. 30-A

INSTITUTO SAN MARTIN", SAN Martín 64. Teléfono 218. Recibe internos, medio-pupilos, externos. Atención especial alumnos provincias. Kindergarten preparatorias, humanidades. Exámenes válidos en el establecimiento Profesores titulados, señores: Ernesto Melo Aguirre, Lorenzo Sazié, Ramón Almendras, Aliro Acenal, Filidor Herrera, F. Fuentes, Moisés Cano O. Valenzuela, R. Baria Oyarzún, etc. Enseñanza religiosa a cargo de sacerdotes. Clases principiaron el 17 de Marzo. 31-M

¡INGLES! PROFESOR LONDINENSE. Enseñanza rápida. Gran éxito. Viajes. Profesor "Club de Señoras". Consultas: Claras 46. 1.o-A

HOGAR UNIVERSITARIO, PARA señoritas, Elena de la Cruz", a una cuadra de el Pedagógico, Alameda 3291. M-30

ESCUELA SUPERIOR, MUSICA, declamación. Agustinas 1038. Enseñanza pedagógica, profesores competentes. Clases funcionan. Horarios cómodos. Pedro Valencia Courbis, Director. 30-M.

COLEGIO EUROPEO PARA SEÑORITAS. Fundado el año 1901. Delicias 2266. Teléfono 1388. Humanidades completas, exámenes válidos. En sección infantil y preparatorias, recíbense niñitos. Francés e inglés obligatorios. Internas, medio-pupilas, externas. Música con exámenes válidos. Profesorado del Conservatorio Nacional. Pídanse prospectos. A-26

20 MENSUALES: CONTABILIDAD, Aritmética, Gramática, Taquigrafía, Mecanografía, Idiomas. Instituto Pinochet Lebrún. Prospecto. Huérfanos 1657. 20-A.

ANEXO KINDERGARTEN CATOLICO, San Francisco 1265. Kindergarten, Preparatorias, para niñitos, niñitas, medio-pupilos, externos. Matrícula abierta. M-30

INSTITUTO COMERCIAL DE SANTIAGO, Agustinas 1060, fundado 1915, establecimiento moderno, distínguese eficiencia, enseñanza excelente profesorado, Garantiza preparación rápida, contabilidad, taquigrafía, idiomas, dactilografía. 28-Abril

CURSOS NOCTURNOS DEL INSTITUTO San Martín, San Martín 64. Preparatorias y humanidades. Sistemas antiguo y concéntrico. 10-A

LICEO SANTA ISABEL, ROSAS 1718, kindergarten, preparatorias y humanidades. Clases funcionando. Pídanse prospectos. Inglés obligatorio. M-31

ENSEÑAMOS POR CORRESPONDENCIA Contabilidad, Taquigrafía, Idiomas. Sistema norteamericano. Solicite prospectos. Instituto Comercial de Santiago, Agustinas 1060, casilla 1356.

BACHILLERATO, HUMANIDADES, preparan conocidos profesores Estado. Instituto Comercial. Agustinas 1060.

CURSOS NOCTURNOS: CONTABILIDAD, aritmética, redacción, dactilografía, empiezan Jueves próximo Instituto Comercial. Agustinas 1060

SEÑORITAS: CURSOS CONTABILIDAD, taquigrafía, idiomas, dactilografía funcionando. Matrícula abierta. Instituto Comercial. Agustinas 1060.

ENSEÑO A TEJER A MAQUINA. Perfección, rapidez. Precios módicos. Esperanza 958.

HAGO CLASES DE SOMBREROS, aprendizaje corto. Teresa de Caso. Correo Central.

¡INGLES! PROFESOR LONDINENSE, da clases sistema perfeccionado, práctico, fácil. Idioma corriente en tres meses; profundizado en cuatro. Pronunciación perfecta. Preparación rápida viajes Inglaterra y Estados Unidos. Referencias espléndidas. Claras 46. A-3

"INSTITUTO VENEGAS SALAS", Plazuela Santo Domingo. Matrícula abierta diariamente.

COLEGIO EUROPEO PARA SEÑORITAS. Fundado el año 1901. Delicias 2266. Teléfono 1388. Humanidades completas, exámenes válidos. En sección infantil y preparatorias, recíbense niñitos. Francés e inglés obligatorios. Internas, medio-pupilas, externas. Música con exámenes válidos. Profesorado del Conservatorio Nacional. Pídanse prospectos.

CONTADORES COMERCIALES, agrícolas, bancarios, mineros, salitreros, municipales, fiscales, militares, navales, agrícolas industriales, ferroviarios, preparamos. Diplomas legalizados. Instituto Mercantil. Estado 239. Teléfono Inglés 273.

GERENTES D BANCOS, contadores de grandes empresas, del Ejército, Armada, etc., ha formado el Instituto Mercantil. Estado 239.

6 A 9. MAÑANAS, CONTABILIDAD comercial, aritmética comercial, gramática castellana, redacción mercantil, caligrafía, todo $ 25 mensuales. Instituto Mercantil. Estado 239.

TAQUIGRAFOS, DACTILOGRAFOS, corresponsales, cajeros, auxiliares de cuentas corrientes, tenedores de libros, preparamos: Instituto Mercantil. Estado 239.

6 A 9 DIAS INGLES, TAQUIGRAFIA, escritura máquina, todos $ 25 mensuales. Instituto Mercantil. Estado 239.

7 A 8, NOCHE, INGLES, TAQUIGRAFIA, escritura máquina, $ 30 mensuales. Instituto Mercantil. Estado 239.

7 A 8, NOCHE, CONTABILIDAD comercial, aritmética comercial, gramática castellana, redacción mercantil, caligrafía, todos $ 30 mensuales. Instituto Mercantil.

8 A 9, NOCHE, CONTABILIDAD comercial, aritmética comercial, gramática castellana, redacción mercantil, caligrafía, todo $ 30 mensuales. Instituto Mercantil, Estado 239.

1 A 6 TARDE, CURSOS PARA SEÑORITAS. Contabilidad comercial, agrícola o industrial, aritmética comercial, gramática castellana, redacción mercantil, caligrafía, escritura máquina, inglés, francés, legislación comercial, taquigrafía, bordado, piano, dibujo, pintura, por $ 37.50, 30, 20 y $ 15 mensuales. Prospectos, Instituto Mercantil, Estado 239.

INSTITUTO MERCANTIL, FUNDADO en 1904, el primero en Chile, en su género, según la estadística oficial. Estado 239.

ENSEÑANZA POR CORRESPONDENCIA y personal, métodos prácticos, sencillos, propios al alcance de todas las inteligencias. Instituto Mercantil, Estado 239.

PROFESORA MUY COMPETENTE preparatorias, humanidades, idiomas y educación final de señoritas. Oficina: García Reyes 58.

KINDERGARTEN CATOLICO, JOFRE 257. Kindergarten, preparatorias niñitos, niñitas, internos, mediopupilos, externos. M—31

ENSEÑO ESCRIBIR A MAQUINA, cursos rápidos. Máquinas Underwood y Remington. Avenida Matta 280. M—31

PROFESORA DE TAQUIGRAFIA para dar clases a señorita. Decir condiciones a M. A., Casilla 1578.

4 PESOS, HORA DA CLASE PROFESORA de inglés, E. H. Romero 2393. 31-M

JUDICIALES

CONCURSO PARA ARQUITECTOS. —Llámase a concurso a los arquitectos del país a fin de realizar un ante-proyecto para la construcción de un edificio destinado al Liceo de Hombres de Antofagasta. Habrá un primer premio de $ 12,000 y un segundo de $ 2,000. El plazo para la entrega en la Sección Secundaria del Ministerio de Instrucción Pública, será hasta el 30 de Mayo próximo. Bases y demás antecedentes en la misma Sección.—El Sub-Secretario de Instrucción Pública. 6-A

QUIEBRA ANTONIO RUBIO. — En solicitud del síndico, en que pide se le autorice para vender en subasta pública, las especies inventariadas. El señor juez del primer juzgado civil, de esta ciudad, ha decretado. Santiago, Marzo 11 de mil novecientos veinticuatro. — Traslado al fallido y acreedores. C. Valdovinos. — El Secretario. M-31

ANTE JUEZ COMPROMISARIO D. Alfredo Lewin C., Huérfanos 833, está abierta la sucesión Estanislao Hanning K. Se da este aviso para los fines legales. A—9

POR DECRETO DEL SEÑOR JUEZ del Cuarto Juzgado Civil de Santiago, se ha ordenado citar a comparendo para el dos de Abril entrante a las tres y cuarto P. M. al tesorero municipal y Director de Impuestos Internos en reclamo de avalúo de doña María Herrera v. de Meneses, secretario Alfonso. 1.o-A

EN EL RECLAMO DE AVALUO deducido por don Carlos Meza ante el 4.o Juzgado Civil de Santiago se ordenó citar a comparendo para el 3 de Abril próximo a las 3.15 P. M. a los representantes de la Dirección de Impuestos Internos, a la Municipalidad de Ñuñoa y al reclamante. 30-M.

EXIMISIONES SERVICIO MILITAR tramito rápidamente. Libertad 10. 31-M

RECLAMO AVALUO: EN RECLAMO de Julio Pellister sobre propiedad calle Unión Americana 238 al 240, el 4.o Juzgado citó a comparendo para el cuatro Abril a las 3 P. M., al director general Impuestos Internos, al Tesorero Municipal y reclamante. — El Secretario.

LIBROS Y ESTAMPILLAS

LIBROS COMPRO SAN DIEGO 105. 21-Abril

MEDICINA VENDO LIBROS 1 AÑO. Brasil 70. M-31

LIBRO COMPASES, CUADERNO tareas, profesor Julio Guerra, adoptados Conservatorio Nacional, Escuelas Normales. Véndense Almacenes Música. A-1.o

ESTUDIANTES: VENDO LIBROS De leyes. Rosas 2217. M-30

MAQUINARIAS

VENDESE MAQUINA TEJER, COPIAPO 354. 30-M

SE VENDE UN MOTOR DE DIOMBONIAN, con magneto boche, aplicable lancha de vapor. Av. Matta 1293. 30-M

TRANSMISIONES, DESCANSOS, poleas, correas, rejas fierro, caño [illegible], varias dimensiones vende. San Francisco 248. M-31

MOTOR INGLES 12 HP. — COMPLETAMENTE nuevo, trabajo a petróleo crudo, se vende en Santa Isabel N.o 115. 31-M.

TORNOS MECANICA FINA, ESPECIALES para garages y pequeños talleres, desde $ 600. A. Unwin, Matucana 27. 30-M

2 MAQUINAS ESCOBERAS Y COSTURERO, instalación completa cuchillería para hacer más de 30 doc. diarias, todo por 500 pesos. Cuevas 1384 29-M

VENDO MAQUINA ESCRIBIR UNDERWOOD Casilla 4701. M-29

MAQUINA CALADORA COMPRO de ocasión. Campo Marte 173. M-30

CEPILLADORA, TUPI, ENDENTADORA, cabeceadora, enchapadora, motor eléctrico, sierra huincha y circular, véndese Víctor Manuel 1483. 30-M.

VENDO PRENSA MECANICA DE ocasión. San Diego 138 31-M.

MAQUINA PIE SINGER BOBINA, nueva, vendo baratísima. Nataniel 1179 M-30

MAQUINA REVOLVEDORA PANADERIA, buen estado, vendo ocasión. Víctor Manuel 1569. M-31

OCASION: VENDO PRENSA HIDRAULICA para pasto, Prensa colisera de acero picadora del 12. Unión Americana 659. 30 M

MOTOR ELECTRICO 3-HP TRIFASICO, sin uso vendo barato. Pedro Valdivia 1927 M-31

VENDO MOLINO KRUPP, BANCO sierra circular Tostador café. Exposición 1030. 31-M.

MAQUINA DE ESCRIBIR UNDERWOOD compro de ocasión; indicar precio casilla 4509

VENDO CARTONERA, TIPOS, ROSAS 2076 M—31

MAQUINA PARA PARTIR NUECES vendo. Sotomayor 706 M—31

MOTOR SUIZO, COMPLETO, CUADRUPLE cuerda para victrola, ocasión. San Pablo 2215

SE COMPRA UNA MAQUINA PARA pirograbar. Dirigirse a Correo 2 casilla N.o 4545. A-1.o

VENDO MAQUINA CALADORA especial para modelos de fierros y de calzado. Arturo Prat 1318.

VENDO MOTOR ELECTRICO DE 7 1/3, precio de ocasión. Ñuble 1055. 1.o-A

MATERIALES DE CONSTRUCCION

MOSAICO CUALQUIER DIBUJO, artificiales, ladrillo doble para garage, tiene existencia. Lira 715. A—14

TECHO ACANALADO, 1 30 PLANCHA, vendemos. Avenida Subercaseaux 659, (frente Hospital). 11-Abril

FIERRO ACANALADO GALVANIZADO, para techo. Precios muy bajos. Bandera 327.—S. Sack. Abril 21

¿Ha notado Ud. la facilidad con que se venden o arriendan las propiedades anunciadas en la SECCION ECONOMICOS de "LA NACION"?

MUSICA

ACADEMIA MUSICAL FAUSTINO Arias. Agustinas 2027. Piano, canto, violín, exámenes válidos por decreto del Supremo Gobierno. Mayo-5

PLANCHAS FIERRO LISO, NEGRO y galvanizado, surtido completo. Bandera 827.—S. Sack. 21-Abril

METAL DESPLEGADO PARA ESTUCOS. Precios fuera competencia. Bandera 827. 21-Abril

CALAMINA PARA MURALLAS, todas dimensiones, realiza. Bandera 827.—S. Sack. 21-Abril

FIERRO EN BARRAS, PRECIOS sin competencia. Bandera 827. Teléfono 3409.—S. Sack. 21-Abril

CARRETILLAS DE HIERRO Y madera ofrece a precios bajos: Bandera 827. 21-Abril

$ 8.60, PLANCHA FIERRO ACANALADO negro para techo. Bandera 827. Barraca de Fierro. 21-Abril

LLANTAS CON PESTAÑAS, PARA carretelas, a precios bajos, ofrece S. Sack. Bandera 827. 21-Abril

ACERO PARA RESORTES. SURTIDO completo. Bandera 827. 21-Abril

CAÑERIA GALVANIZADA Y NEGRA. Precios bajos. Bandera 827.—S. Sack. 21-Abril

LLANTAS 3 1|2"x4"x1". BARRACA de Fierro. Bandera 827. Precios convenientes. 21-Abril

ZINC LISO, TODOS LOS NUMEROS. Precios bajos.—S. Sack. Bandera 827. 21-Abril

VERDE Y TODOS COLORES PARA baldoseros. Vendo. Lira 715. M-31

EL MEJOR TECHO ACANALADO alemán, plancha grande, pídalo en fábrica Cochrane 1451. 31-M.

SUNCHOS USADOS DE BARRILES, vendo una buena partida. Esmeralda 785. 30-M

¡PINTORES! REGALASE ACEITE, 1.40 litro, restos conclusión obra. Cóndor 1130. M-30

COMPRO ZINC USADO, DE 1 A 30 planchas y pedazos cortos. Lira 885. M-30

ADOQUINES Y SILLAS BIOGRAFO, vendo barato. Gálvez 461.

$ 9.40, PLANCHA FIERRO ACANALADO, negro para techo. Bandera 827. Barraca de Fierro.

ESCOMBROS Y TIERRA SE RECIBE. Porvenir 54.

ZINC BLANCO O NEGRO, ACANALADO, 6 pies, buen estado, compro 40 planchas, de ocasión. Correo 10, casilla 53. A—1.o

REALIZO LADRILLOS FISCALES muralla, fundidos. Libertad 6.

VENDO PARTIDA FIERRO NEGRO y blanco acanalado, nuevo, precio bajo. San Pablo 1989. M—31

VENDO TRES PUERTAS DE PINO. Alonso Ovalle 1275. 30-M.

¡TECHO ACANALADO! EL MAS SÓLIDO, el más barato. Bandera 140, oficina 4. 9-A

EN CALLE SAN PABLO 2808, SE vende tres puertas y dos ventanas con fierro, completas. 1.o-A

MEDICINA

MASAJE MEDICO. — ELECTRICO. Fransco Lenti, estudios en Italia. Especialidad enfermedades articulares, parálisis, reumatismo, neuralgias, úlceras, tumores cancerosos y de vientre. Consultas: de 2 a 5. Arauco 827. M-30

REUMATOL MELFI, CURA REUMATISMO. Frasco: $ 5. Bandera 140. Oficina 4. Marzo 30

TE ARAUCANO MEDICINAL venden Copiapó 1010, Diez Julio 1271. A—3

GONORREAS NUEVAS, ANTIGUAS, impotencia, sífilis, afecciones prostáticas en ambos sexos curación radical garantizada en pocos días. Sistema nuevo, propio. Atiende enfermos provincias por correspondencia. Toda consulta gratis. Facilidades de pago. Diariamente, de 9 A. M. a 7 P. M.; nocturna, 8 a 10. Festivos, de 9 a 12. San Antonio 41, casilla 2756. Clínica y Laboratorio Médico Dr. Lefevre. Teléfono 2543. 11-Abril.

EL MEJOR REMEDIO PARA LA impotencia, debilidad sexual, anemia, es Bismolan. Pedirlo boticas Daube y Benjerodt. A 20

¡CANOSOS! NO BOTEN PLATA EN comprar tinturas desconocidas. Compren únicamente la Tintura Vegeta que se vende en Augamos 275, entre Lira y Maestranza, que tiene la garantía de probarla antes de comprar. Frasco: $ 5. A-4

TE ARAUCANO: SABIA COMBINACIÓN científica de yerbas medicinales. Cura radicalmente estómago, riñones, hígado, intestinos y vegiga. Valor: tres pesos. Venta: Bandera 140, oficina 4. Casilla 1680. 31-M

EXAMEN DE LA VISTA GRATIS en el Almacén Optico, Ahumada 264. Atendido por el especialista titulado, Rotter. Gran surtido de toda clase de anteojos y lentes a precios bajísimos. 23-Abril

CLINICA DENTAL, DELICIAS 880. Sólo 8-9 mañana, planchas dentadas, quince a cuarenta pesos, más caras. Seis a ocho tarde, sólo días Jueves: tapaduras tres pesos, corona oro veinte pesos. M-31

GONORREAS, AUNQUE ANTIGUAS, estrechez, orquitis, curan radicalmente Glóbulos Pérsicos. Boticas surtidas. A-8

PERSONAS AGOTADAS FISICA Y mentalmente, nerviosas, neurasténicas, cansancio cerebral, insomnio, anemia, raquitismo, impotencia. Su mejor tónico: Cerebrol: Boticas surtidas. A-8

GRAN REMEDIO A EHAN, INFALIBLE para asegurar la menstruación, completamente inofensivo al organismo. Precio, $ 20. Casilla 2325. 31-M

ENFERMOS: TUBERCULOSIS, TISIS, debilidad, sano radicalmente. Dr. Silva, S. Isidro 119. M-31

¡OJO! ESCUELA NAC. DE MASAJISTAS. Inscríbase. No trepide. Pida prospectos. Alameda 785.

¡¡GONORREA, BLENORRAGIA!! "Gonorroline", único remedio que cura radicalmente esta enfermedad en pocos días. San Pablo 2839. Farmacia Cruz Blanca. M-30

MUEBLES

COMPRAMOS MENAJES DE CASA toda clase muebles, pianos, victrolas, plaquées, brillantes y joyas. Mueblería "El Aguila". San Diego 460. A-10

MUEBLES: OFRECEMOS EN cualquier estilo, precios muy ventajosos, entrega inmediata con grandes facilidades pago. Consulte nuestras condiciones. Antigua Fábrica Nacional de Muebles. Copiapó 1050, entre Prat y San Diego. Abril 19

MUEBLES: ESPECIALIDAD ESCRITORIO, archivadores, estantes, etc., dormitorios, salones, comedores, cualquier estilo y modelos roble americano. Facilidades de pago, presupuestos gratis. "Fábrica Nacional de Muebles". Serrano 398. Esquina Cóndor.

DISCOS "VICTOR" Y OTRAS MARCAS, últimas novedades, desde $ 4.00, vendo. San Pablo 2215. M-30

ESCRITORIO CORTINA, CON SILLA. Vendo barato, Ahumada 95.

VENDO OCASION VICTORIA FLAMANTE, puesta. Santo Domingo 1947. M—30

SE COMPRAN TODA CLASES DE de muebles y catres usados. Se van a ver a domicilio. Castro 528, teléfono 268, Parque. 6-Abril

POR VIAJE VENDO DE OCASION muebles saloncito, felpa celeste, alfombra, una pieza, aparador bombé, luna biselada, sillas, mesa correderas, de comedor y varios. Cármen 616. M-30

LINDO PARAGUERO VENDO. — Nataniel 1139. 30-M.

MUEBLES FINOS: COMEDORES dormitorios, salones dorados, vende Fábrica. Nataniel 464. 30-M.

VENDESE PIANO BLÜTHNER, media cola, en buen estado, Sotomayor 566. A-1.o

140 VENDO AMOBLADO SALON. — Granado 542. 30-M

VENDO REGALADO $ 150 PEINADOR peluquería. con mármol y lavatorio desagü. San Pablo 1761. M—31

VENDO VICTROLA PATHE NUEVA. Buenos Aires 467. M—30

MUEBLES COMEDOR MODERNOS, muy finos, véndense ocasión y medio amoblado salón. Santa Mónica 2156. M—30

BARATISIMO VENDO MUEBLES antiguos jacarandá, gran reloj colgar, incrustaciones carey, bronce, braseros, objetos laca enconchados, cajuela, mantones, mantos chinos. — Jofré 353 A. 30-M

MUEBLES: ESPECIALIDAD ESCRITORIO, archivadores, estantes, etc., dormitorios, salones, comedores, cualquier estilo y modelos, roble americano. Facilidades de pago, presupuestos gratis. "Fábrica Nacional de Muebles". Serrano 398 esquina Cóndor. Mayo-2

¡OCASION! MAQUINA ESCRIBIR Royal; mesa escritorio, alfombra tiras, bicicleta niño, mostrador, guarda ropa, etc. Cumming 210. 30-M

FONOGRAFO CON DISCOS SE vende. Tratar y verlo. Domeyko 1975. Casa 9. 30-M.

ALFOMBRAS, CORTINAS, TAPIZ, limpio, lavo y tiño. Compañía 1065. Of. 14. 31-M.

PIANO ESTUDIO, ANTIGUO, VARIOS muebles caoba, liquídanse. Toesca 2770. 30-M

OCASION, VENDESE JUEGO COMEDOR inglés, marquetería; sillas tapizadas. Diez de Julio 734. M-11

OCASION: VENDEN MUEBLES sueltos familia extranjera en viaje Estados Unidos, cosas para guaguas. Avenida Lyon 339.

AUTOPIANO, PREFIERO KIMBALL, ocasión, compro. Casilla 2530, Uribe. 3-A

VENDO PIANO ORQUESTA ELECTRICO, aparente bar, hotel, casino. Huérfanos 2342.

VENDENSE VARIOS MUEBLES, plantas, etc. Lira 1038.

VENDESE OCASION LINDO ESPEJO antiguo 190 x 105, marco dorado, amoblado comedor, mesa corredera. Lira 974. 31-M.

BARNIZO, TAPISO Y COMPONGO muebles a domicilio, precios módicos. Eleuterio Ramírez 750 interior 50. J. M. Cádiz.

¡NOVIOS! MUEBLES FINOS, TODOS estilos, maderas nacionales, extranjeras. La London. Prat 353.

PIANO ALEMAN, CLAVIJERO bronce, vendo, buena ocasión. Tarapacá 696.

PIANOS COMPRO CUALQUIER ESTADO, indicar marca, precio. Casilla 4041.

VENDESE OCASION: VICTROLA Víctor, chica casi nueva con discos. Gay 2583. 1.o-A.

MUEBLES MUY BARATOS VENDO. Chiloé 1740, Administración.

VENDESE APARADOR, TRINCHE antiguos. Sazié 2445. M—31

VENDO ESCRITORIO MINISTRO, estante giratorio, mueble para música, botiquín, estufa a gas. Romero 2989.

MUEBLES DE COMEDOR Y DE dormitorio, en blanco, bien terminados, se compran en la mueblería Rioplatense, España 40.

SE COMPONEN TODA CLASE DE máquinas parlantes y vitrolas. Estado 163. A-6

VICTROLA DE ROBLE AMERICANO, doble cuerda, con 22 piezas, vendo. Huemul 1237. M-30

PIANOS, MATERIAL SIPPACH Para composturas, llaves, herramientas. Barato. Porvenir 331.

COMPRO PIANO PAGANDOLO INMEJORABLEMENTE, amoblado salón, comedor, dormitorio, alfombrados. Casilla 3056.

VITROLA VENDO, PAGO MENSUAL. Avice domicilio.—O. B. Casilla 2635.

VENDO CUNA Y CATRE-CUNA bronce. Nataniel 1386.

OCUPACIONES (Necesitan)

FARMACEUTICO COMPETENTE, con bastante práctica y excelentes informes de honorabilidad y competencia, ofrécese en Santiago o provincias. A. N. P. Casilla 308. Santiago. 30-M.

PIANISTA SE OFRECE PARA BIOGRAFO, fiestas sociales, Delicias 1775. M-30

OFRECESE SEÑORA PARA ATENDER puesto leche, en su casa. Matías Ovalle 5. 30-M

SE OFRECE A RESTAURANT, JOVEN competente y con buenos informes para "sandwichero". R. Salinas, Julio Montt Saavedra 2357. A-1.o

OFRECESE CHAUFFEUR ANTIGUO. Esta o provincias. Temperante. Certificados excelentes personas conocidas. Herboso 730. 31-M

MATRIMONIO RESPETABLE, EXTRANJERO, se ofrece para administrar hotel, pensión Club Social, Centro Social, citées, etc. Everever E. B. Correo Central. 30-M.

JOVEN COMO PRINCIPIANTE PARA oficina, se ofrece. Casilla 81 D. —I. S. P.

OFRECESE SEÑORA PARA CUIDAR quinta en La Cisterna. Dirigirse: San Isidro 1892.

SEÑORA EXTRANJERA OFRECESE atender oficina o cajera. Bandera 824.

NECESITAN OCUPARSE DOS MOZOS. Uno para comedor y el otro para aseo de casa. Entendido en jardín y encerado. Tratar: en calle las Rosas. N.o 1165.

OFRECESE JOVENCITA PARA cigarrería, otra ocupación decente. San Francisco 328, casita 39. 31-M

OCUPACIONES (Ofrecen)

SEÑORITA PARA LIBRERIA QUE entienda algo Imprenta y prensista de cilindro, necesítanse en San Diego 181. Indispensable traer recomendaciones. 10-A.

ENCUADERNADORES DE LITERATURA competentes, necesita La Ilustración. Santo Domingo 863. M-31

ENCHAPADORES DE AUTO SE NECESITA. Las Rosas 1476. 5-A

MARGINADOR A CILINDRO NECESITA Imprenta Cervantes. Moneda 1170. 30-M

ENCUADERNADOR, NECESITO. Lord Cochrane 1079. M-31

ENCUADERNADOR NECESITA imprenta Siglo XX. 30-M.

AGENTES NECESITO CON RELACIONES comerciales y sociales. Referencias y datos, a T. I. I. C., casilla 4050. M 30

MAYORDOMO PARA PANADERIA. Se exige mucha competencia, buena administración y buenos informes y se ruega no presentarse sin estos requisitos. Casilla 3764, Valparaíso. 5-Abril.

NECESITO PELUQUEROS. SAN Pablo 3459. 30-M.

ZAPATEROS PARA CLAVADO NECESITO. Carmen 857. M-30

NECESITA PELUQUERO COMPETENTE, firme. Maestranza 443. 30-M.

RELOJERO O RELOJERO-JOYERO se necesita. Dirigirse Joyería Francesa. Curicó. 1.o Abril.

UN OFICIAL CARPINTERO SE necesita, para la Mueblería San Antonio. Moneda 952. 30-M.

OFICIAL TALABARTERO NECESITO Av. Matta 1312. 30-M

CARPINTEROS NECESITO. SANTA Rosa 281. 30-M

TINTOREROS OFICIALES COMPETENTES, se necesitan. Compañía 2752. 30-M

OFICIALES, SASTRE DE OBRA grande competente con muestra necesítase. Ahumada 78. 30-M

TAPICEROS COMPETENTES NECESITANSE en Alameda 3538 a trato, trabajo permanente. M-30

FUNDIDOR COMPETENTE EN bronce y oficiales que sepan amoldar necesito. Ñuble 726. M-30

NECESITO PICADORES DE LEÑA, Independencia 1895. M-30

CONTADOR TITULADO, ESPAÑOL, buenos certificados, ofrécese. D. F. Delicias 2812. A-2

PIANISTA, ATIENDE MATINEES, recepciones, Molina 171. M-30

MUEBLISTAS NECESITA FABRICA Rogelio Ugarte, 1217. 31-M

CARPINTEROS MUEBLISTAS NECESITO. Cuevas 996. 30-M

JARDINERO JOVEN SUELDO $ 100. puertas adentro y muchacho sepa encerar necesítanse con recomendaciones. Avenida Leopoldo 1885. Por Irarrázaval. 30-M

NECESITO BUENOS RUEDEROS Andes 2050. 30-M

NECESITO JOVEN PARA TRABAJO de oficina, indica: referencias y pretensiones de sueldo, a Casilla 608. 30-M

MUEBLISTAS NECESITO, BUENOS precios. Vergara 677. 31-M

OPERARIO SASTRE DE OBRA grande se necesita para San Fernando. Informes: Estado 18. A—3

DOS OFICIALES MUEBLISTAS con herramientas, se precisan. Nataniel 608. M—30

SE NECESITA PANADERO. BASCUÑÁN Guerrero 1081. 31-M.

NECESITO PASTELERO. BRASIL 9. M-30

NECESITO MECANICO COMPETENTE para automóviles. Cienfuego 11. 30-M.

BUENOS OFICIALES BARNIZADORES, adelantados, necesito. Compañía 1542. M-3

ZAPATEROS PARA BLOCK SE necesitan. se pagan buenos precios. Franklin 1062. A-1

NECESITO AYUDANTE CORTADOR de cuero. Andrés Bello 659.

CARPINTEROS DE BANCO NECESITA La Barraca San Diego 2320. A-1

HERRERO COMPETENTE, NECESITASE. Campo Marte 43. 18-M

OFICIALES COMPREENDIDO EN cajas de fondo, oficial pintor, necesito. General Bustamante N.o 80. A-1

TRABAJADORES, ANTOFAGASTA: necesitamos 500 para Chuquicamata y salitreras; salidas Miércoles 2 de Abril. Exposición esquina Plaza Argentina; señal: bandera blanca, kiosco. Puente, Bandera, frente Estación Mapocho; señal, bandera blanca.

TRABAJADOR RECOMENDADO para cultivo de quinta en producción, necesito. Independencia 886.

CARRETONEROS Y CARRETELEROS con carnet y matrícula, necesito. Delicias 3484. 31-M

CARPINTERO DE BANCO NECESITO. Vicuña Mackenna 265. M-31

NECESITO JOVEN CARRETELERO con carnet, para reparto carne. Maestranza 647.

ANTES 1.o ABRIL NECESITASE empleado con $ 2.000 encargarlo importantes cobranzas, darle participación negocios. Sueldo inicial $ 300, más participación. Inútil presentarse sin dinero exigido en efectivo. Unicamente, Lunes 10, 12 A. M. San Pablo 1636.

ENLUCIDORES, ALBAÑILES NECESITO. San Nicolás 85. Barrio Subercaseaux. 31-M.

EMPLEADO PARA CORREDOR SE necesita. Hotel Royal.

NECESITO DIEZ CARPINTEROS DE banco para armar armazones, buen sueldo y a trato. Martínez de Rozas 2064.

NECESITO RUEDERO: ARTURO Prat 1824. 4-A

MECANICO PARA TRACTOR AVERY, necesito, Rosas 2668. M-31

HERRERO NECESITO EN ARRATE 116, entre calles Rancagua y Curicó. 30—M

HOJALATEROS COMPETENTES, necesítanse. Avenida Manuel Infante 651. 31—M

PINTORES Y DORADORES SE NECESITAN urgente en San Antonio esquina Huérfanos, presentarse entre 10 y 12, tarde 2-5. 30—M

NECESITO, TRABAJADORES ENTENDIDOS y prácticos en bodega. —Delicias 3484. 30-M

SE NECESITA PICADORES DE LEÑA. Bodega El Porvenir. Eyzaguirre 1124. 31-M

HOJALATEROS DE BANCO SE NECESITA: Las Rosas 1476, buen jornal. 5-A.

MAYORDOMO PARA TEATRO SE necesita San Diego 2015. M-31

RUEDEROS NECESITO, CARROCERÍA Lavanchy, San Pablo 2373. 31-M

CARPINTEROS NECESITO. SAN Vicente 468. 31M

SE NECESITAN CARPINTEROS mueblistas se paga buen jornal. San Diego 482. 30-M

EMPLEADO PARA BAR NECESITO. Restaurant Barcelona. Exposición 94. M-31

NECESITO AYUDANTE CARNICERÍA. Delicias 1329. M-30

SE NECESITA OPERARIO COMPETENTE, máquina abrir hendidos, sección suela. The American Shoe Factory. Nueva Andrés Bello 35. 31-M

NECESITO MAESTRO MECANICO, competente para hacer resortes para automóviles y arreglar tapabarros. Cienfuegos 11. 30-M.

NECESITANSE PINTORES. MORANDÉ 820. 31-M

MUEBLISTAS COMPETENTES NECESITO. Maestranza 750. 31-M

MUEBLISTAS Y GOTICOS COMPETENTES necesito. Maestranza 750. 31-M

SE NECESITA UN OPERARIO SASTRE para enseñarle el corte. A. Prat 16. 31-M.

50 MUEBLISTAS NECESITO TRABAJO permanente buenos jornales. Maestranza 750. 31-M

HOJALATERO NECESITA ESMERALDA 745. 31-M.

SE NECESITA UN RECORREDOR de piso. Providencia N.o 885.

NECESITO BUENOS VESTONEROS chalequeras, pantaloneras con muestra y compostureras de obra chica, inútil presentarse si no es competente. Huérfanos 1268. 31-M

AGRONOMOS, BODEGUEROS, VINICULTORES, horticultores, arboricultores, avicultores, apicultores, veterinarios preparamos, Instituto Mercantil. Estado, 239, Prospectos.

NECESITO BUEN LUSTRABOTAS: Recoleta 532.

GASFITER NECESITO ENTIENDA hojalatería. 10 de Julio 467.

TORNERO MECANICO NECESITAMOS. Santa Rosa, esquina Zanjón de la Aguada. Fábrica Vidrios.

ZAPATEROS PARA ESTAQUILLADOS, necesito dos; trabajo para la casa. Nataniel 1014. 1.o-A

ALBAÑILES COMPETENTES NECESÍTANSE. Avenida Matta 764.

MUEBLISTAS NECESITO, JORNAL desde $ 14 arriba, hay máquinas, doy diario. Ñuble 618.

CARPINTERO DE BANCO, COMPETENTE necesítase. Avenida Matta 764.

PARA LOS OPERARIOS EN MALETAS

RESIDENTES EN SANTIAGO, IQUIQUE Y CONCEPCION

Necesitamos varios que sepan los siguientes trabajos en conjunto o separadamente: Maletas Gladston, Maletines, Cajitas de Suela, Polainas. También costureros para coser a mano. Pagamos buenos precios por trabajos a contrato.

Dirigirse a

Valparaíso, Casilla 3033, a Sres. Maletería

2 JOVENES NECESITA PELETERÍA Santiago. Bandera 502. 30-M.

25 ZAPATEROS PARA ESTAQUILLADO, necesito; doy trabajo para afuera. Maule 1032. M-30

SE NECESITAN BUENOS PLANTILLEROS y niñas para el envase, que sepan trabajar. Fábrica de Calzado, Matta 1350. M-31

NECESITANSE CORTADORES cuero. Aparadoras, maquinistas. Se pagan buenos precios. Fábrica Calzado, Chacabuco 554. 31-M

CARPINTEROS ENMADERACION, albañiles, necesito. Avenida San Luis 118. Los Leones. M-31

LA FABRICA MORALES NECESITA mueblistas, asegura 10 pesos diarios. Victoria 1414. M-31

PINTORES NECESITO. CATEDRAL 1404. A-1.o

NEESITO BUENOS OPERARIOS vestones. Merced 773. M-31

ARMADORES CALZADO BLACK, se necesitan, Fábrica de Calzado. Santa Victoria 321. A-1

NECESITO TONELEROS, CON HERRAMIENTAS, para hacer pipas nuevas. Eyzaguirre 1462. 31-M

MUEBLISTAS Y OFICIALES NECESITO. Prat 353.

MUEBLISTAS NECESITAN DELICIAS 1639. 31-M.

GOTICOS NECESITAN DELICIAS 1639. 31-M.

TALLADORES NECESITAN DELICIAS 1639. 31-M.

APRENDIZ TAPICERO NECESITO. Prat 353.

MAITRE D'HOTEL, COMPETENTE se necesita. Restaurant Teutonia.

NECESITO AYUDANTES SASTRE. Coquimbo 1030, casa 18. 1.o-A.

NECESITO AYUDANTE COSEDOR Luis XV. Moneda 2610. 31-M

SERRUCHERO PARA SACAR AL ancho se necesita. Desvío Escobedo. Población Mirador. 31-M

MARISCAL HERRADOR SE NECESITA. Domeyko 2354. 31-M

CABALLERIZO JOVEN NECESITO. 12 Febrero 33. M—31

EMPLEADO DE LOS FERROCARRILES quiera traspasar propiedad, diríjase Martínez de Rozas 3047.

CORTADORES COMPETENTES necesito. Fábrica calzado Irarrázaval 707. A—1.o

SE NECESITA OFICIAL DE BARNIZADOR. España 40.

SE NECESITA UN MAESTRO DULCERO competente. Andes 3399. M-31

SE NECESITA UN REPARTIDOR de dulces con carnet y matrícula. Andes 3399. M-31

HERRERO-CARROCERO, NECESITO. Mapocho 2891. M-31

BUENOS LIMADORES EN BRONCE, necesito. Ñuble 726. A-1.o

VENDEDOR FRUTOS DEL PAIS, necesito; buena comisión. San Diego 1222. M-30

PANADEROS MENSUALES, NECESITO. Jotabeche 403. M-30

NECESITO PICADORES DE LEÑA. San Francisco 697, Bodega Parral. A-1.o

TALLADORES OFICIALES, NECESITO. Toesca 2770.

NECESITO HERRADOR COMPETENTE, General Velásquez 27-A. M—31

NECESITO PLANTILLERO, LIBERTAD 20-B. M—31

NECESITO CORTADORES DE CUERO. San Francisco 1181. 31-M.

CARPINTEROS INDEPENDIENTES para el Lunes, necesito. Delicias 1174. 30-M.

CHAUFFEUR PARA CAMPO CON recomendaciones de competencia y honradez necesítase. Tratar Delicias 3446.

HOJALATEROS, GASFITERS, aprendices, necesito. San Alfonso 22. 31-M.

SASTRES. — BUENOS OPERARIOS obra, grande necesita Sastrería R. Correa, paga mejores precios, Moneda 888. 31-M

NECESITO OFICIAL GASFITER. Jofré 105. M-31

SE NECESITA JOVEN APRENDIZ, planchador fábrica gorros y jockeys. San Francisco 213. M-31

SOLDADORES NECESITAMOS, pueden ganar 35 a 50 pesos semanales. Trabajo permanente. Bascuñán 527. M-31

SE NECESITA CORREDOR DE fierro y cortador de forro y armadores a mano. Amunátegui 914. M-31

CARPINTEROS MUEBLISTAS competentes góticos y planos, tapicero, hay máquinas. Nataniel 439. M-31

OFICIALES CERRAJEROS ADELANTADOS necesito. Mapocho 3155.

MAESTRO U OFICIAL COMPETENTE en compostura ruedas alambre y madera, automóviles necesito. Mapocho 3155.

CHAUFFEUR MECANICO PARA arar con tractor Case necesito. Mapocho 3155.

CARPINTERO ENMADERACION, pololo. San Cristóbal, Pasaje León N.o 6.

CARPINTEROS CARROCEROS, Trabajo permanente, a trato, limadores necesito. Delicias 2474. M-31

TORNERO REPUJADOR NECESITO San Alfonso 76. M-31

NECESITO OFICIAL SASTRE Y ayudanta. Av. Matta 1315.

ENTABICADORES REBOCADORES competentes, necesítanse. Caupolicán 2911. 31-M

CORTADORES DE FORROS NECESITA Fábrica de calzado. Santa Victoria 324. 31-M

SE NECESITAN GOTICOS. SAN Diego 482.

CARBONEROS, NECESITA FUNDO en Chagres. Tratar: Chacabuco 15. 31-M

CARPINTEROS DE BANCO NECESÍTANSE. Cumming 861. 31-M

MECANICOS DE BANCO NECESÍTANSE. Cumming 861. 31-M

NECESITO NIÑO PICADOR LEÑA. Bilbao 274. 30-M.

NECESITO MOZO PARA CARGAR sacos, en bodega, y aseo, Independencia 1595. M-30

MATRIMONIO SOLO, O MOZO JOVEN para casa quinta, necesito. Buen sueldo. Pérez Valenzuela 301, Providencia. M-30

NIÑO PARA MOZO, PUERTAS adentro, con recomendación. Carmen 418. 31-M

MOZO CON RECOMENDACIONES necesito. Morandé 251. 30-M

NECESITO MOZO, COCINERA Y copero. Eyzaguirre 1145. M—30

NECESITASE NIÑO MENSAJERO, Grand Hotel. Galería Alessandri. 30—M

NECESITO MUCHACHO, CHAUFFEUR y cocinera. Loreto 170. 30-M

NECESITO NIÑO PARA EL SERVICIO. Cochrane 434. 30-M

MOZOS RECOMENDADOS NECESÍTANSE varios en San Pablo 3492. 31-M.

MOZO PARA OFICINA NECESITO, 100 pesos sueldo, buenas recomendaciones. Vicuña Mackenna 1698. 30-M.

MUCHACHOS SE NECESITAN POR meses. Nataniel 1618. M-30

NECESITO MOZO PARA PASTELERÍA y Cafetería. Avenida Matta 835. M-30

NIÑO 14 AÑOS PARA MANDADOS, necesito. Huérfanos 1508. [illegible]

NIÑO DE 15 a 17 AÑOS PARA aprendiz, se necesita. Plaza Almagro 1161, acera norte. 31-M

NIÑO PARA MANDADOS, NECESITAMOS, Sastrería "London House". Huérfanos 1059 (Galería Edwards). 31-M

MOZO, CON [illegible]NAS RECOMENDACIONES para s[illegible] en casa de poca familia, se n[illegible]sita, en Herrera N.o 650. Prefi[illegible]e muchacho de 15 a 18 años. Pr[illegible]entarse, de 2 a 5 P. M. 31-M

2 MUCHACHOS NECESITA PELETERÍA Santiago. Bandera 502.

NIÑO PARA MANDADOS Y AYUDAR en taller industrial, necesitamos. Curicó 206.

Aplanchadoras

competentes en el ramo de tintorería se necesitan en

GORBEA 2536

Se paga buen sueldo.

1 NIÑO 11-18. AVENIDA SAN LUIS N.o 1253, por Independencia.

CHIQUILLO, MANDOS, VIANDAS, necesito. 21 Mayo 831.

NECESITO MOZO FORMAL PARA cantina, conozca algo de mesón. Eleuterio Ramírez 1245.

NIÑO CON RECOMENDACIONES necesita Sastrería Correa, Agustinas 1043.

NECESITASE MUCHACHITO. GALVEZ 370.

NECESITO UN MOZO RECOMENDADO para portero y el aseo. Monjitas 759.

NIÑO HONRADO DE 15 A 16 años se necesita para aseo y mandados de un taller. Inútil presentarse si vive lejos. San Isidro 277. A-1.o

NECESITO NIÑO PARA REPARTO. Av. Vicuña Mackenna 136. M-31

MOZO COMEDOR CASA PARTICULAR necesítase, tenga muy buenas recomendaciones. República 302. 31-M

NECESITO UN MOZO PARA EL aseo. Benavente 308. 31-M

MUCHACHO PARA ASEO DE CASA, con recomendaciones, necesítase. Agustinas 1328.

SE NECESITA UN MUCHACHO DE buena presencia para vender caramelos en cine. Bombonería novia, Huérfanos 1006.

MOZO NECESITO. DAVILA 663.

NECESITO MUCHACHOS CARRETELERO, carga en Matadero, carnicería. Avenida Matta 725. M-31

NIÑO ASEOS, MANDADOS NECESITA. Vicuña Mackenna 660.

NECESITO MOZO PARA ASEO Y mandados. Estado 130. M-31

MUCHACHO PARA ASEO Y SERVICIO de casa, necesito. Catedral 2444.

NECESITO MOZO QUE HAYA ESTADO antes en botica. San Diego 2002. 1.o-A

NECESITO UN MATRIMONIO JOVEN, ella para cocina y mozo. Alameda 290. 1.o-A

SE NECESITA COSTURERAS SASTRES. Maule 864. 2-A

AYUDANTAS VESTONERAS, NECESITO. San Francisco 1058.

APLANCHADORAS, CAMISAS CUELLOS, doblés. Lavanderas, necesito. Gay 2521. 31-M

SEÑORITA PARA LA VENTA ROPA blanca, necesito. Agustinas 935. 31-M

COSTURERAS COMPETENTES Y aprendizas, necesita Fábrica de camisas. Carmen 667. 31-M

LAVANDERIA SANTA MARGARITA, necesita lavanderas, aplanche, doblés. Camilo Henríquez 564. 31-M

NECESITO CHALEQUERAS Y AYUDANTAS vestoneras. Prat 1034. M-31

COSTURERAS SASTRE COMPETENTE, necesito. San Diego 1290, casa 4. M-31

COSTURERAS SASTRE QUE SEPAN ojalar, necesito. Diez de Julio 1345. M-31

NECESITO APRENDIZA APARADO fino. Nataniel 1948, casita 10. M-30

SE NECESITAN BUENAS AYUDANTAS vestoneras; se paga hasta 6 pesos diarios. Calle San Diego 1546, casita 30. M-31

AMA DE LECHE NECESITASE. Libertad 9.

NECESITO APRENDIZA SASTRE. Gay 2746. 30-M.

SEÑORITA PARA CORRESPONDENCIA de máquina necesítase en casa extranjera. Presentarse de 5 a 6 P. M. Estado 91. Oficina 29. 1-A

BUENOS AYUDANTAS SASTRES necesítanse. A. Prat 16. 31-M

NECESITO COSTURERA SASTRE, Morandé 693. 31-M

SE NECESITAN AYUDANTAS PARA bordar en mostacilla. Moneda 1011. 1.o-A

AMA NECESITASE PARA FUERA de Santiago. Informes; Ahumada 339. Botica. 31-M

POSTICERAS NECESITO, LA VILLE de Paris. Huérfanos 2548.

NECESITO POSTICERAS PARA San Bernardo, con comida. Covadonga 49. Lavandería. 31-M

LAVANDERA NECESITO, PUERTAS adentro, para poca familia. Rosas 1580.

LAVANDERA PARA LAVAR EN casa particular, Moneda 1610. 3-A

BORDADORAS A MAQUINA "Singer con fianza y muestra se precisan. Dávila 663.

AYUDANTAS COSTURERAS SASTRE necesito varias. Cóndor 745, casita 14. A-1.o

SE NECESITA MATRIMONIO PARA establo. San Martín 922. M-31

NECESITO UN MAESTRO CERRAJERO, competente, buen pago. Lira N.o 889. M-31

MATRIMONIO PARA ESTABLO NECESITO muy competente, pago buen sueldo. Presentarse de 9 a 10. Mujica 63. A-1.o

MATRIMONIO NECESITO, COCINERA y trabajador para quinta. Mapocho 4361. Fábrica Billares.

NECESITO MATRIMONIO SIN NIÑOS; ella cocinera; él caballerizo. M. Rodríguez 966. Panadería. 31-M

MATRIMONIO, EL MOZO, ELLA cocinera, con buenos informes necesítase en Huérfanos 1308, de 1 a 4. 30—M

MATRIMONIO (COCINERA Y MOZO), necesito. Santa Victoria 380. Tratar: 5-7. M—30

COSTURERAS PARA TEJIDOS NECESITO. San Francisco 1227. 30-M

APARADORAS NECESITO. SAN Ignacio 1132. 1.o-A

COSTURERAS PARA PANTALONES, calzoncillos y blusas, para hombres, necesita la Fábrica de Ropa: Delicias 3255. 3-Abril

Lavanderas

para ropa fina de tintorería, necesita en

GORBEA 2536

FLORISTAS DE 18 A 20 AÑOS necesítase. Ahumada 175.

APARADORAS CALZADO necesito. Carmen 857.

NECESITO OPERARIAS EN tasía y sastre elegante para Mosqueto 419.

COSTURERA ENTENDIDA EN jes de niños o modas. Ejército Casa 5.

MODELISTA Y TORNERO co, necesita, Fundición Torres Ignacio 500.

SE NECESITAN TEJEDORAS máquina. Se paga bien. Maule

BUENAS PALETOCERAS Y piñeras, necesito, Serrano

LAVANDERA COMPETENTE Y recomendaciones, necesito, puertas adentro. Carmen

COSTURERAS COMPETENTES necesitan en la Fábrica de Blanca San Diego 671. Se niñas que hayan trabajado talleres.

SE NECESITA BUENAS reras en trajes de señoras 555.

TALLER MODAS, NECESITA buenas costureras, urgente. Manuel Montt 2135.

SEÑORITA QUE SEPA libros, necesito; inútil sin recomendaciones. Bandera segundo piso, oficina 9.

LAVANDERIA FRANCESA, cias 133, necesita posticeras y vanderas.

COSTURERAS PARA Brasil 765.

COSTURERA COMPETENTE bao 170.

NECESITO BUENAS ras, Cienfuegos 262.

NECESITA CIGARRERA, 45.

SE NECESITA CAMISERA vandería La Lira, Providencia 2148.

SE NECESITAN PLANCHADORAS de doblez. Carmen 42.

SE NECESITAN LAVANDERAS Carmen 42.

NECESITO APRENDIZAS ADELANTADAS tadas para chalecos finos, Valparaíso 1318.

COSTURERAS SASTRE NECESITO San Isidro 1682.

EMPLEADAS DE LABORATORIO que tengan práctica en envasar empaquetar, se necesitan, 1033.

COSTURERAS NECESITO, bella 1325.

CUIDADORA DE NIÑOS QUE tienda costura se necesita. 728.

SE NECESITA UNA SEÑORA la para acompañar caballero Tratar San Pablo 2464, de 10 a

NECESITO PLANCHADORA doblez y almidonadora, Prat

COMPOSTURERA COMPETENTE necesitamos. Sastrería "London se". Huérfanos 1059. Edwards).

AYUDANTA SASTRE ADELANTAda, necesito. Andes 2329.

NECESITO BUENAS COSTURERAS Brasil 133.

NECESITO COSTURERA POR competente. Agustinas 1278.

LAVANDERAS Y APLANCHADORAS ras se necesitan. Ricardo Santa Cruz 715.

COSTURERAS COMPETENTES cesito Castro 131.

NECESITA UNA TEJEDORA A quina. Pagan bien. San Diego

SEÑORITA PARA TEJER A quina necesito. 21 de Mayo

APARADORAS COMPETENTES para trabajo fino adentro y necesítanse. Independencia

NECESITO LAVANDERAS chadoras dobles. Lavandería 37.

AYUDANTA SASTRE, APRENDIzas adelantadas, necesito, 1107.

ALMIDONADORA BUENA VOLUNtad necesita Lavandería Francesa García Reyes 20.

LAVANDERIA LA REPUBLICA cesita camisera posticera. rren 55.

SE NECESITA COSTURERAS ra pieles, urgente, buen sueldo. Esmeralda 885.

SEÑORITA MUY COMPETENTE venta pastelería, necesítase. da 132.

SE NECESITAN BUENAS ceras y ayudantes competentes trajes de señoras. San Pablo

SASTRERIA SOLI, MERCED necesita bueras vestoneras.

SEÑORITA APRENDIZA PARA taller fotográfico industrial, cesita. Es necesario que sea na activa y trabajadora y viva lejos. San Isidro 277.

MODISTAS SASTRES Y COSTUras competentes necesito. permanente. Santa Rosa

SE NECESITAN COSTURERAS competentes para pieles. da 5.

SEÑORA, REGULAR EDAD, se necesita, para la mano sueldo, Compañía 2614.

CORTADORAS, APARADORAS, limpiadoras y operarias para vase, necesitamos. Fábrica de zado, San Diego 1310.

OSTURERAS JOVENES CON nas referencias sepan trasmisión necesitamos para les el aparado. Gálvez sueldo semanal.

No hay sino un medio rápido y seguro de obtener el obrero o empleado que Ud. necesita: un AVISO ECONOMICO en "LA NACION"

[illegible] HAYA trabajado fábrica paraguas, necesita. Moneda 1509. 30-M

CUIDADORA COMPETENTE PARA guagua, necesítase. Pío Nono 49. 30-M

NECESITAMOS: APARADORAS, cortadores de cuero y rematadores. Fábrica de Calzado, Delicias 1701. 31-M

NECESITO TEJEDORA A MAQUIna. San Pablo 1265. 30-M

NECESITO NIÑAS APARADOras. Avenida Italia 11 30-M

COMPOSTURERA, NIÑO PARA mandados, necesito. San Antonio 50. M-30

ESCUELA DE BELLAS ARTES SE necesitan señoritas para modelos se paga buen sueldo. M-31

NECESITO SEÑORITA QUE ENseñe taquigrafía. Ofertas a E. R. W. S., casilla 3436. M—30

NECESITO COUPLETISTA. EYzaguirre 1145. M—30

SEÑORITA BUENA PRESENCIA para vendedora, con buena letra y ortografía, necesítase. Moneda 1031. A—2

SEÑORITA SEPA ESCRIBIR MAquina. Presentarse: Bandera 575, oficina 8, tres a cuatro de la tarde. M—30

Mme. MIRÓ NECESITA BUENAS ayudantas. Marcoleta 438. M—30

NECESITO BUENA LUNCHERA para Restaurant. Avenida Vicuña Mackenna 9. 30-M

COSTURERAS PARA PIELES NEcesita Peletería Santiago 502. 30-M.

PELETERA OFICIALA COMPETENte, trabajo todo el año, pago $ 7.00, necesito Peletería Rosas 2222. 30-M.

SE NECESITA COMPOSTURERA competente y vestonera, con muestra San Diego 1356. A-1.o

SIRVIENTE PIEZAS, COMPETENte, sepa algo costura, necesítase. Huérfanos 1744. 30-M.

NIÑERA SE NECESITA, PARA CUIdar niñita de año y medio. Lira 308. 30-M

NIÑA PIEZAS, RECOMENDACION. Huérfanos 2460. 31-M

NIÑA DE MANO SE NECESITA con buenas recomendaciones. Presentarse de 1 a 3. Libertad N.o 50. Se paga buen sueldo. 30-M

NECESITO EMPLEADA PARA COmedor, poca familia. Independencia 995. 30-M

SE NECESITA UNA EMPLEADA. Independencia 1068. 30-M

EMPLEADA PARA LA COCINA, admito con niño, Maestranza 136. M-30

EMPLEADA PARA TODO SERVIcio, necesito. Buen sueldo. Cumming 766. 31-M.

EMPLEADA DE PIEZAS CON REcomendaciones necesito. Amunátegui 49. 30-M

NIÑA INDEPENDIENTE, FORMAL, trabajadora, para mesas necesita la Pensión Imperio. Puertas adentro. Molina 423. 30-M.

NIÑA JOVEN PARA QUEHACERES casa necesítase en Coquimbo 180, esquina Camilo Henríquez. 30-M

EMPLEADA COMEDOR DE EDAD y muchacho para aseos, necesítanse. Castro 227, con buenas recomendaciones. M—30

NECESITO NIÑA PARA QUEHAceres casa, cuatro personas. Marcoleta 438. M—30

NECESITO EMPLEADA TODO Servicio, regular edad con buenas recomendaciones. Buen sueldo. Lira 551. 31—M

SE NECESITA EMPLEADA DE mano, buenas recomendaciones. Recoleta 459. 31-M

NIÑITA ASEADA AYUDAR QUEhaceres, buen sueldo. Balmaceda 631, llegar Recoleta. 30-M

NECESITASE SIRVIENTA DE MAno. San Pablo 3037. M-30

SE NECESITA UNA EMPLEADA para el comedor, con buenas recomendaciones en Delicias 1228. 30-M.

SE NECESITA EMPLEADA PARA el comedor, con buenas recomendaciones. Plaza Bello 3. 30-M.

EMPLEADA PARA NIÑOS SE NEcesita. San Francisco 631. 30-M.

NIÑA PARA CUIDAR GUAGUA, necesito. Maule 1032. M-30

SERVIDUMBRE LA MEJOR DE Santiago, pídala. Bandera 339.

EMPLEADA COMEDOR Y PIEZAS para matrimonio se necesita. Dieciocho 728.

NIÑA COMPETENTE PARA PIEzas y corredor necesita familia extranjera. Presentar buenos informes Catedral 3058. A-1.o

EMPLEADA DE LA MANO CON INformes se necesita en calle Ma[illegible] N.o 560. M-1.o

NECESITO EMPLEADA DE COMEdor y piezas Buenas recomendaciones. Sueldo $ 60. Dieciocho 603 A-1.o

EMPLEADA RECOMENDADA REcomendada que sepa algo de cocina necesítase Cocina a gas; buen sueldo. Compañía 2509. M-31

NECESITASE UNA NIÑA QUE sea útil para la cocina y quehaceres de casa. Tratar: 3 a 4 P. M. Moneda 822. M-31

NECESITASE EMPLEADA PARA lavar y ayudar quehaceres de casa, con informes. Lira 797. 31-M.

NECESITO EMPLEADA DE COmedor, Huérfanos 3097. 1.o-A.

EMPLEADA ASEADA SEPA CO[illegible] nar cocina gas necesito. García Reyes 92. 31-M

NIÑA PARA LA MANO, CON INformes, se necesita. República 330. 30-M

NIÑA PARA LAS PIEZAS NECEsito Cueto 741. M-30

SIRVIENTA HONRADA, ASEADA, recomendada, necesítase. Calle Irrázaval 4, por Bellavista, se para carro. M-31

NECESITO SIRVIENTA PARA LA mano, de regular edad. Maule 1136. M-31

NECESITO NIÑA DE 11 A 16 años, compañía señora sola. Tacna 3523. M—31

TODA CLASE SERVIDUMBRES ocupa diariamente La Veloz, antiguo dueño La Rápida. García Reyes 38. M—31

SE NECESITA EMPLEADA DE mano. Buenas recomendaciones. Recoleta 459. 1.o-A

NECESITO 2 NIÑAS SENCILLAS y trabajadoras, una para la mano y las piezas, otra para ayudar a ver niños, Arturo Prat 721.

EMPLEADA MANO, REGULAR edad, necesítase. Antonio Varas 2777, Ñuñoa, próximo Campos Sport. N.o-21

EMPLEADA COMEDOR CON INformes necesito. Presentarse 1 a 5. Dieciocho 99. 31-M

SIRVIENTA DE MANO FORMAL necesito. Carmen 177. 31-M

NIÑITA CON RECOMENDACIOnes, necesito. Buen sueldo. Cumming 525. 31-M

NIÑA PARA EL SERVICIO, NECEsitase. Avenida Matta 780.

NECESITO SIRVIENTA PARA TOdo servicio, buen sueldo. San Pablo N.o 1023, altos. 1.o-A

NECESITO EMPLEADA PARA COcina. O'Higgins 1492.

NECESITO COCINERA PARA PENsión y niña para piezas. Alameda 785. A—1.o

EMPLEADA COCINA FACIL, NEcesito. Puente 562.

MAESTRA DE COCINA Y AYUDANte, necesito. Delicias 53. M-31

NECESITO DIEZ COCINERAS. Chacabuco 21-A.

EMPLEADA PARA COCINA Y PIEzas necesita matrimonio 3045. 31-M.

SE NECESITA UNA COCINERA Con recomendaciones. Tratar: Ejército 631

NECESITO COCINA ECONOMICA 3 platos. Dirigirse: Carmen 682.

NECESITASE COCINERA, BUEN sueldo. Rosas 1705.

SE NECESITA COCINERA, MAIPU 3182. M-30

NECESITO PERSONA SERIA QUE entienda la cocina, sin mandado a calle, con recomendación. Moneda 1610. 3-A

SE NECESITA COCINERA Y SIRvienta de mano, buen sueldo; inútil presentarse sin recomendaciones. San Alfonso 549. M3—1

NIÑA SEPA ALGO COCINA. PAGO $ 40. Rosas 2079. 31M

NECESITO COCINERA. PROVIDENcia, Román Díaz 463. M-31

NECESITO BUENA COCINERA. SAN Ignacio N.o 359. A-1.o

NECESITO COCINERA Y DE PIEza. Tarapacá 1019. M-31

NECESITO EMPLEADA PARA COcina, urgente. Recoleta N.o 473.

EMPLEADO PARA COCINA NEcesito. Sazié 2345. 31-M

NECESITO COCINERA. MANUEL Montt 2878. M-30

EMPLEADA PARA LA COCINA Y demás quehaceres necesítase. Pío Nono 49. 30-M

SIRVIENTA SEPA COCINAR PARA casa poca familia necesito. Maestranza 807. 30-M

EMPLEADA PARA LA COCINA Y otra para atender la mano y niños, necesito, Avenida Matta 1560. Pago buen sueldo. 30-M

NECESITASE COCINERA RECOmendada, cocina gas, bajos extensos, para matrimonio solo, 60 pesos. V. Mackenna 516. M—30

NIÑA QUE SEPA ALGO DE COCIna necesito. Castro 432. 31-M

COCINERA COMPETENTE, CON recomendaciones, se necesita, Vicuña Mackenna 606. M-30

COCINERA COMPETENTE SE NEcesita puertas adentro, con buenas recomendaciones, en Dieciocho 309 buen sueldo. M-30

COCINERA QUE ENTIENDA DE cocina francesa se necesita para dos personas. Sueldo: $ 60. Vergara 210. 31-M

NIÑA QUE SEPA ALGO DE COCIna, necesito. García Reyes 131. 31-M.

NECESITO COCINERA. RECOLEta 740. 31-M

NECESITO COCINERA Y NIÑA joven para la mano, Carreras 691, esquina de Domeyko. M-30

SE NECESITA UNA COCINERA en Catedral 2650. M-30

NECESITA COCINERA. PANADEría Los Guindos, de Ñuñoa. Polonia esquina de Hamburgo. 31-M

SE NECESITA COCINERA JOVEN sepa cocina española. San Diego 1185. 30-M.

EMPLEADA PARA LA COCINA, puertas adentro, sin niño, con informes. Carmen 418. 31-M

NECESITO COCINERA CASA EXtranjera. San Diego 267. 30-M

AYUDANTA COCINA, CAMA adentro necesito. Sueldo, $ 60. Hotel Hispano Americano. San Diego 142

EMPLEADA SEPA COCINAR NEcesito para persona sola. San Pablo 1585. 30-M

COCINERA NECESITO. SANTA Rosa 555. 30-M

COCINERA JOVEN SE NECESITA con recomendaciones. Santo Domingo 1555. 31-M

COCINERA RECOMENDADA POca familia y buen sueldo. Echaurren 351. 31-M

COCINERAS NIÑAS PIEZAS COmedor, niños oficina y mandados, necesito oficina Mercado Central interior 162. 30-M

COCINERA NECESITO RESTAUrant Barcelona. Exposición 94. M-31

COCINERA, NECESITO. FRANklin 1004. 31-M.

COCINERA NECESITO. QUE SEPA cocina española. Chiloé 1234. M-31

COCINERA NECESITASE. BUEN sueldo. Libertad 90.

COCINERA Y NIÑERA NECESITO. Catedral 1773. 1.o-A

COCINERA Y NIÑERA NECESITO. Libertad 654.

COCINERAS, SIRVIENTAS MANO, mozos necesita la agencia empleos kiosco 27, Alameda esquina España.

COCINERA CON INFORMES NECEsito. Presentarse 1 a 5. Dieciocho 59. 31-M

COCINERAS, COMEDOR, NIÑERAS, mozos, matrimonios, acudan a San Diego 206, encontrarán ocupaciones.

COCINERA Y NIÑA DE MANO, con recomendaciones necesito. Dávila 663.

COCINERA NECESITO, PARA POca familia. Santo Domingo 953. 1.o-A

OBJETOS PERDIDOS

BUENA GRATIFICACION SE DArá a quien entregue un prendedor con piedras verdes y brillantitos perdido el Lunes. Argomedo 279. 30-M

GRATIFICARE QUIEN DEVUELva libreta a la vista Caja Ahorros, perdida hace tiempo. Fortunata Ur[illegible] Carmen 212. A—1.o

GRATIFICARE QUIEN DEVUELVA anillo con piedrecitas y grabado, perdido el 26 entre Coquimbo y Santa Rosa. Nueva Valdés 901. M—30

LLAVES PERDIDAS EN UN VICtoria de Avenida Brasil a Rosas 1663 (Se gratificará). Sírvase devolverlas a Rosas 1663. 30—M

[illegible]DOR OVALADO, PERLA forma muela, perdido en Chile-España hasta Plaza Italia. Se dará gratificación. San Pablo 1365. 30-M

BASTON COLOR CAOBA, CON anillo metal, perdido Jueves 25 en Teatro Setiembre, función noche, se ruega devolverlo a Delicias 715. Se da buena gratificación, es recuerdo familia. 30-M

SE GRATIFICARA BIEN AL QUE entregue una perla grande, perdida en el centro. Monjitas 283. M-31

OPORTUNIDADES PARA FAMILIAS

ANILINA ALEMANA "ARCO IRIS" Se recomienda esta anilina por ser la más barta, pura y concentrada, preparada especialmente para teñir en la casa toda clase de ropa usada y tejidos de seda, lana, hilo algodón y mezclados. Tiña muy bien carpetas, colchas, cortinas y alfombras. No necesita ácidos ni sales para fijar el color. Su instrucción es la más fácil que se conoce. Tiñe colores muy puros y hermosos. No destruye los tejidos ni los mancha. Precio del paquete noventa centavos. Bandera 140, oficina 4. Mayo 29

MANIQUIES ORTEPA DE TODAS clases y estilos. Fábrica: Rosas 1860. Casilla 1255. Abril-3

NOTABLE INVENTO: MAQUINITA "Alfel" para zurcir y marcar medias y ropa blanca. Reemplaza eficazmente el zurcido a mano. Puede usarla un niño. Vale $ 5. Bandera 140, oficina 4. A-3

VARIEDAD, LINDOS TRAJES, abrigos señoritas, caballeros. Prat 573. 30-M

[illegible] TOda clase de sobrecamas colchadas. Se colchan pieles. Lillo 566. M—30

COLEGIALES: OFRECEMOS DElantales y guardapolvos en todas edades, gran surtido, precios irrisorios. Fábrica, Monjitas 865. 30-M

LANA DE PRIMERA VENDO, Sta. Rosa 697. M—31

COLEGIALES: LIQUIDAMOS CAmisitas, calzoncillos, calzoncitos, combinaciones, camisetas, camisones, corpiñitos. Monjitas 865. 30-M

COLEGIALES: ES INUTIL SI quieren ahorrar dinero, visiten la fábrica ropa blanca, encontrarán lo que busquen a precios ínfimos. Monjitas 865. 30-M

CABALLEROS: APROVECHE nuestra liquidación en camisas modelos preciosos, precios, 50ojo más barato que en todas las camiserías. Monjitas 865. 30-M

[illegible] OFRECEMOS PRECIOSAS CAmisas con dos cuellos, rico céfiro, 14.50, regalamos un saldo, $ 11.50. Impóngase. Monjitas 865. 30-M

CAMISAS DE POPELINA, VALIAN $ 28, regalamos a $ 21; otro saldo muy finas, $ 16, para niños con cuellos y puños, $ 8. Monjitas 865. 30-M

MANDE VIRAR SUS TRAJES, aplanchar y toda clase de arreglos, especialidad en abrigos. Castro 645, casita 6. 30-M

LANA PARA TEJER A PALILLO, choapinos, lonitos colores, Av. Portales 2957, casa particular. 1-A

PARAGUAS EN BARATURA, para caballeros, señoras y colegiales, seda, media seda y género impermeabler, últimas novedades. Por mayor y menor. Taller de composturas y transformaciones del ramo géneros especiales. Precios sin competidor. San Diego 111.

LE DERNIERE MODE: OFRECEmos a nuestra distinguida clientela un variado surtido sombreros para señoras y señoritas. También se confeccionan y se cortan trajes a precios módicos. Moneda 822.

POLICARPO MENDEZ S., AGENTE de Singer Sewing Machine. Independencia 334.

¿DESEA ADQUIRIR MAQUINA Singer? Pida precios, condiciones Independencia 334

REPUESTOS ACCESORIOS. AGUjas, aceite, hilo para máquinas de coser. Independencia 334

CLASES GRATUITAS DE BORDAdos y deshilados en máquina Singer. Independencia 334.

SE RECIBEN TRABAJOS DE deshilados, bordados Independencia 334.

¡SEÑORAS DUEÑAS DE CASA! En Independencia 334 hárese toda clase de composturas y reparaciones de máquinas de coser.

¡SEÑORA! LO QUE NECESITE SU máquina de coser lo encontrará en Independencia 334.

SEÑORA ARREGLA EL CABELLO, preferencia canoso Correo 4, Ceballos.

VIUDAS, SOLTERAS Y CASADAS: si desean ustedes ganar bastante dinero trabajando en su casa, compren la Hilandera "La Ideal" y le proporcionaremos trabajo durante todo el año. Todo el mundo puede convencerse visitando nuestros talleres e imponiéndose de los innumerables certificados que tenemos a la vista. Centenares de señoras y niñas acuden diariamente a entregar el fruto de su trabajo. Visítenos y se convencerá. Díaz y Herrera Libertad 241.

LAVANDERIA. GALVEZ 37, RECIbe ropa familias por meses, por docenas desde 4 pesos.

SE VIRAN TRAJES, SOBRETODOS [illegible] precios módicos. Maestranza 31[illegible]. M—31

[illegible] HAGO TRAjes García Re[illegible] M-30

VIRO SOBRE[illegible]

TINTORERIA [illegible] TEÑIMOS ROPA; obsequiamos [illegible]ería fina a nuestros clientes [illegible] San Diego 212 y 1552. [illegible] 3-A

TEJIDOS DE PUNTO, TRAJES, Paletoes, chombas lana, realización, especialidad sobre medida. Fábrica San Diego 272. Abril 31

¿QUIERE CONSERVAR SU ROPA y tenerla bien lavada? Acuda a Lavandería Versalles. Vicuña Mackenna 289. A-3

PARA CALZADO SE CONFECCIOnan modelos [illegible] y desarrollos de series: Arturo Prat 1316.

SOMBRERERIA EL FENIX, TIENE el gusto de ofrecer a su numerosa y distinguida clientela un variado surtido en sombreros, de rico terciopelo de seda, hay modelos de gusto para señoras y señoritas. Especialidad en hechuras y transformaciones a precios muy convenientes. Bascuñán 77.

PIELES: SE TIÑEN, CURTEN Y confeccionan 10 de Julio 475.

VESTIDOS ELEGANTES Y CALLE, abrigos piel, vendo. Moneda 1610. 3-A

PROFESIONALES

ZURCIDOS INVISIBLES, NOTAble zurcidor japonés. Especialista único. Especialidad en viraduras, transformaciones. Son perfectas. San Diego 228. Teléfono Inglés 667. 2-Mayo.

Mme. BORDEAUX, ZURCIDORA, tejedora. Especialidad en toda clase zurcidos. Recibe órdenes en San Diego 186. Admite viraduras, transformaciones. 2-Abril.

CONDOR 1158, CASA ANTIGUA única especialista, zurcidos invisibles. Jersey sedas, viradura, hechuras. Transformaciones garantidas. 2-Abril.

COBRANZAS JUDICIALES Y EXtrajudiciales, haciendo los gastos, cuentas comerciales, escrituras de mutuo, pagarées, cheques con tramitación civil y criminal, cánones insolutos de arrendamiento, juicios de divorcio, nulidad de matrimonio, posesiones efectivas, nombramiento de curador, tramita el abogado de la oficina de Ramón del Río. Bandera 552, Casilla 2313, Teléfono 3975. No se cobran gastos ni honorarios si no se obtiene éxito.

CONSTRUCCIONES POR CUENTA de los dueños, rindiendo cuentas semanales, atiende: Huérfanos 1258, Oficina 5.—Eduardo Tasso. 31-M

PRESTAMOS DE DINERO

PRESTAMOS EN DINERO, BANCArios al 9ojo, particulares al 12ojo, tramito rápidamente, anticipando fondos para cancelaciones. José Valenzuela D., Agustinas 1148. 31-M

DINERO PRESTO, POR AUTOS, máquina escribir, muebles, maquinarias, planos, cajas fondo, etc. Santo Domingo 1226. Oficina A. 31-M.

DINERO AL MAS BAJO INTERES facilito sobre hipotecas. Anticipo fondos para cancelar deudas. Arreglo títulos. Comisión módica. Julio Pelissier. Morandé 283. A-3

SOBRE HIPOTECA TENGO ORden de colocar varias partidas de $ 5,000 a $ 30,000. Interés corriente. Tramitación rápida. José Valenzuela D., Agustinas 1148. M-31

CINCUENTA, CIEN, CIENTO cincuenta pesos, primeras segundas hipotecas, después Caja, Bancos. Listos Bandera 131, Oficina 25. 1-A

DINERO EN EFECTIVO PRESTA desde 500 pesos a comerciantes e industriales establecidos, negocios absolutamente serios. San Ignacio 197.

PRESTAMOS EN DINERO, BANCArio, al 9 ojo, particulares al 12 ojo, tramito rápidamente, anticipando fondos para cancelaciones. José Valenzuela D., Agustinas 1148. A-5

DINERO FACILITO SOBRE HIPOteca, interés 9 ojo anual. Daniel Laurel. Huérfanos 1235.

SOCIO CON 2 O 3 MIL PESOS PAra fotografía instalada. Verse 21 Mayo 557.

SEÑORA VICTORIANO. FACILITA dinero primeras hipotecas, sin comisión. Bascuñán 678.

NECESITO $ 400, DOY BUEN INterés, antes Jueves. Sánchez, Correo Central. 31-M.

CAPITALISTA CON 100,000, PARA ganarse en el año 700,000 libre, se necesita. Huérfanos 1258. Oficina 5. 31-M

PROPIEDADES

LOS INTERESADOS EN CONStruir sus propiedades se les proporciona capital a interés de 8 por ciento y largo plazo. Dirigirse: Casilla 3346. 14 Abril

VENDO PROPIEDAD $ 12,500, Cuevas 1259, arrendada $ 120 mensuales. Tratar, Santiago Concha 1561. 30-M

ARRIENDASE O VENDESE CHAlet nuevo de lujo, 5 dormitorios, carros a la puerta 10 minutos del centro. Carro San Cristóbal (Mas cerca por tranvías 11, atravesando puente Arzobispo) Sin agentes. Bella Vista 0675 A-9

SE VENDE, SIN AGENTES, CASA residencia en Vicuña Mackenna 1031. M-30

COMPRO TERRENO DE MATUCAna al Poniente, entre San Pablo y Mapocho, cerca carros. Buena extensión. Indicar precio y demás datos. Casilla 1518 A-2

COMPRO PROPIEDAD EN POBLAción Morandé que esté cerca carros. Pago hasta $ 5,000 contado. Ofertas detalladas: Casilla 1936 A-2

COMPRO PROPIEDAD EN BARRIO Providencia, valor hasta $ 35,000 contado. Sin agentes. Ofertas: Casilla 2962 A-2

$ 8,000 VENDO PROPIEDAD POblación Buenos Aires calle Las Heras esquina La Rioja. Mide 4,590 varas. Edificio un piso. Tres buenas piezas. Facilidades de pago. Verla a toda hora. Tratar: Catedral 1169. A-2

COMPRO CASA BARRIO YUNGAY, de García Reyes a Matucana y hasta Mapocho. Pago hasta $ 30,000 al contado. Sin agentes. Ofertas: Correo N.o 4. A-2

COMPRASE SITIO, CUALQUIER dimensión y ubicación, o casa para reparar, dentro de $ 20,000 al contado. Detalles completos a S. Reyes R., San Alfonso 1465, Sin agentes. M-30

VENDESE 2 CASITAS CON SITIO plantado Concepción pasadito Beauchef. Tratar B. Encalada 3511. A-1

COMPRO CASA CONTADO, SIN agente, hasta 30 000 pesos. Olivos 717. 31-M

$ 22,000 SOLIDA, 11.50 FRENTE, cuatro grandes piezas, árboles, Lira 1121.

FUNDO PERMUTO O ARRIENDO 117 cuadras pastoras, cerca Chillán Casilla 3321.

SITIOS SITUADOS INDEPENDENcia, vendemos mensualidades, entregamos momento, desde $ 25. Lira 979.

RESPUESTAS A NUESTROS LECTORES

LAS PERSONAS CUYAS CONSULTAS NO APAREZCAN RESUELTAS EN EL DIARIO, SERAN ATENDIDAS PERSONALMENTE POR EL REDACTOR DE LA SECCION.

CRISTIANISMO Y MOSAISMO

I. L. M., Santiago. — La observancia del Domingo, como día festivo, ¿es universal?

No. Los judíos — entre quienes se han perpetuado con extraordinaria fidelidad las antiquísimas tradiciones de su credo religioso — observan el Sábado, día santificado por la divinidad y que diversos preceptos de los libros mosaicos ordenan guardar escrupulosamente. "Sabbathum Domini Dei tui est. Non facies in eo quid quam operis... Santificate diem Sabbathi... et omne opus non facietis". (Deut. V y Jeremías XXVII).

La institución del Domingo, posterior en muchos miles de años, es de origen apostólico, y tuvo su principal fundamento en la resurrección de Jesús. San Ignacio, en su carta a los magnesianos, dice: "Si algunos se convirtieren del judaísmo a nuestra religión, no deben observar la fiesta del Sábado, sino kata kyriaken zontes, viviendo según la fiesta del Señor"; en la epístola llamada de San Bernabé (según muchos, escrita por Bernabé, compañero de San Pablo y de todos modos escritas en el primer siglo o principios del segundo), se dice: "Por esto celebramos con alegría el octavo día, en el cual Jesucristo resucitó de entre los muertos". Finalmente, se comprueba también ese origen por San Justino, quien decía en su primera Apología de los Cristianos, a Tito Antonio el Piadoso: "Nosotros nos reunimos el Domingo (para celebrarlo del modo que luego se dirá) porque es el primer día en el cual Dios creó el mundo, y porque en él resucitó Jesucristo, nuestro Salvador".

El día festivo de los chinos es el Lunes; el de los africanos, el Martes; y el de los árabes, el Viernes, por haber, se dice, entregado en aquel día, el arcángel Gabriel, el Corán, a Mahoma.

ZENON.

ENCUADERNACION E IMPRENTA ECHEVERRIA

— DE —

ARTURO ECHEVERRIA FERNANDEZ

San Diego 1235.—Teléfono Inglés 23 Matadero.—Santiago

Se encarga de ejecutar trabajos de Imprenta y Encuadernación, con prontitud y esmero. Especialidad en trabajos de oficina y Bancos.

Atiendo toda clase de pedidos de provincias, a precios reducidos. **Agencia de "LA NACION" y "LOS TIEMPOS"**

Se reciben avisos y suscriciones hasta las 9 P. M.

Botica Belga

591—SAN DIEGO—591

(Esquina de Eyzaguirre)

Tenemos el agrado de ofrecer un grande y selecto surtido en específicos, escobillas, alimentos para guaguas, perfumerías, medicamentos extranjeros, que nos han llegado por los últimos vapores.

Precios de importación: Fosfatina, $ 4.50; Harina Lacteada, 4.70; Alimento Meyer, 3.90; Jarabe Rábano, 1.80; Jarabe Yoduro de Hierro, 1.80; Pasta Dientes, 1.40; Polvos Anthea, 5.90; Alcohol Puro 4.50 litro; Carbonato Amoníaco, 5.50 kilo; Tilo, $ 10.00 kilo; Aceite Ricino Erba, frasco chico, 1.00; íd. grande, 1.80; Jarabe Yodo-tánico, 1.80; Tintura Inglesa, importada para canas, 3.50 frasco.

O sean, 2,300 envases con remedios legítimos, importados; un puñado de flores cosechadas en las mismas fuentes científicas y llegadas a ésta para alivio de los enfermos y alegría e higiene de los sanos.

Visítenos inmediatamente!!!

Andrade Rogel Hno

Farmacéuticos.

591—SAN DIEGO—591

$ 29,800 VENDO LINDA COMODA casa. Cuevas 1465, estilo moderno, 12 x 25. Facilidades pago. También por Caja de Ahorros. Verla cualquier hora.

GRAN CITE CONSTRUCCION SOlida muy bien tenida, en calle de San Diego. Valor: $ 290,000. Deuda Caja, $ 100,000, permútase por varias casas. Gran renta. Declarado higiénico. Agustinas 1125.

GRAN PROPIEDAD EN AVENIDA República, compuesta de veinte casas, construcción sólida y moderna. Precio, $ 500,000.—Luis Silva Cortés y José Luis Silva. Agustinas 1125.

PROPIEDAD HABITACION Y RENta, compuesta de dos casas independientes, muy elegantes, construcción sólida vendemos calle Cuevas. Precio de ocasión, $ 55,000. Agustinas 1125.

PROPIEDAD COMPUESTA DE DOS casas independientes, altos y bajos en calle San Diego. Produce buena renta. Precio de ocasión, $ 65,000. Agustinas 1125.

PROPIEDAD DE RENTA, EN CAlle de Chacabuco, compuesta de diez almacenes y sitio anexo, para construir cité, situación muy comercial. Precio: $ 200,000.. Agustinas 1125.

CASAS CENTRALES, ESPLENDIdas residencias y propiedades de gran renta, tenemos para vender.—Luis Silva Cortés y José Luis Silva. Agustinas 1125.

PROPIEDAD CENTRAL, A MEDIA cuadra de Ejército y Alameda, valor, $ 90,000; permútase por sitio, situación apropiada instalar taller automóviles.—Luis Silva Cortés y José Luis Silva. Agustinas 1125.

CITE, CASAS O FUNDOS, TIENE para permutar la oficina de Luis Silva Cortés y José Luis Silva, pagando diferencia al contado. Recomendamos estos negocios como muy buenos. Agustinas 1125.

PROPIEDAD COMPUESTA DE DOS casas independientes, en barrio Recoleta, muy central. Precio, $ 50,000. Agustinas 1125.

ALAMEDA DE LAS DELICIAS, propiedad moderna y elegante, dos pisos, compuesta de dos lindas casas independientes. Deuda Caja: $ 100,000. Se vende por el bajo precio de $ 230,000.—Luis Silva Cortés y José Luis Silva. Agustinas 1125.

$ 32,000 VENDO LINDA CASA central. Libertad N.o 160, casi esquina Portales; 5 piezas, hall, luz, alcantarillado: recién refaccionada; entrega inmediata; pagadera 15 000 pesos contado, saldo largo plazo. Verla: 10 a 11 y 4 a 6. 31-M

SITIOS Y QUINTAS CON ARBOLEda frutal vendo con grandes facilidades de pago. Avenida Subercaseaux, Población San Nicolás, a 20 minutos de Alameda. Carros Cisterna, paradero N.o 11, Federico A. Reyes, Huérfanos 1235.

¡OCASION! AVENIDA CHILE, A 2 cuadras de Recoleta y con fondo a San Gerardo, vendo sitio 17x134 metros, con 150 metros de cimiento de piedra, piedra bolón, de sesenta centímetros de profundidad, precio: $ 18,000, con facilidades de pago Federico A. Reyes, Huérfanos 1235

LOS GUINDOS DE ÑUÑOA A UNA cuadra de los carros vendo sitios desde 2,400 metros de superficie a 3.50 metros. Federico A. Reyes. Huérfanos 1235.

nos 1235, casilla 1898 Teléfono 2216

$ 45,000 PLAZA PEDRO VALDIVIA vendo sitio esquina 40x46 metros.

PROPIEDADES DE RENTA, CASAS, sitios, quintas, compro, vendo, permuto Federico A. Reyes, Huérfanos. Cierros de ladrillo y bonita reja Federico A. Reyes Huérfanos 1235.

$ 22,500 AVENIDA IRARRAZAVAL, próximo a Plaza Ñuñoa, sitio 30x50 metros Federico A. Reyes. Huérfanos 1235.

$ 3,000, MITAD AL CONTADO Y saldo pagadero con $ 50 mensuales vendo sitios 10x24 varas. Población Sta Elena Maestranza Federico A. Reyes Huérfanos 1235.

COMPRO CHACRA PRODUCTIVA cerca Santiago o inmediata ferrocarril, de valor hasta 100,000 pesos. Pago al contado. Escribir dando datos a casilla 4603.

VENDO UNA PROPIEDAD UBICAda en el Llano Subercaseaux, calle don Bosco 879. Tratar: Don Bosco 876.

LORETO, INMEDIATO A DOMINIca, barrio San Cristóbal, construcción recién terminada, sólida de ladrillo, hall, 7 piezas, huerto. Superficie 580 metros cuadrados. Precio $ 57,000. Guzmán, Silva y Cía. Huérfanos 1243. M-31

DELICIAS, FRENTE AL CERRO. Véndese extensa residencia un piso, construcción sólida tres patios, 12 departamentos, servicios. Superficie 1,000 metros. Precio $ 280,000. Guzmán, Silva y Cía. Huérfanos 1243. M-31

CATEDRAL, VENDESE BUENA CAsa un piso, tres patios, 10 piezas, servicios. Mide 17 por 37 metros. Precio: $ 115,000. Guzmán, Silva y Cía. Huérfanos 1243. M-31

AVENIDA BLANCO ENCALADA, frente 3 calles, véndese buena propiedad de renta, compuesta de 27 casas. Superficie 3,200 metros cuadrados. Renta $ 2,800 mensuales. Precio $ 280,000. Guzmán, Silva y Cía. Huérfanos 1243. M-31

PROPIEDAD DE RENTA, MUY bien situada, con muy buen edificio de dos pisos, 30 por 60 metros. Dos pisos. 4 citées, almacenes y casas. Produce $ 33,600 anuales. Precio: $ 200,000. Ocasión única, por pocos días.—Greene. Teatinos 86. 2-A

GALVEZ CERCA ALAMEDA. CONStrucción de tres pisos, moderna, compuesta de dos espléndidas casas con numerosos departamentos. Precio: $ 250,000. Guzmán, Silva y Cía. Huérfanos 1243. M-31

PARQUE FORESTAL, EN LA MEjor situación, chalet tres pisos, 8 piezas, servicios. Precio: $ 225,000. Guzmán, Silva y Cía. Huérfanos 1243. M-31

COMPRO CASA HABITACION Y renta, cerca de tranvías y hasta 6 cuadras al Sur de Alameda. Precio hasta $ 140,000. Carlos Ossandón. Casilla 1080.

EN BARRIO RECOLETA, PROPIEdad de dos pisos, compuesta de dos casas independientes, muy elegantes y cómodas, arrendamos los bajos en $ 500, y los altos, en $ 400. Precio, $ 85,000.—Luis Silva Cortés y José Luis Silva. Agustinas 1125.

COMPRO CASA URGENTE, DE $ 20,000 a $ 40,000, prefiero entenderme con dueño. Casilla 2313.

COMPRO CON URGENCIA, CASA quinta, en Irarrázaval a Los Guindos, o cerca carros. Hasta $ 35,000. Toesca 2171-A.

VENDESE CASA, PRODUCE $ 200, Camilo Henríquez 535. M-30

COMPRO CASAS QUE DEN RENta a más de la casa que se deja para habitar. De 70,000, entre Cerro, Brasil, Santo Domingo y Alonso Ovalle. De 100,000, entre Plaza Italia, Brasil, Rosas y Alonso Ovalle. De 110,000, entre Plaza Italia, Matucana, San Pablo y Avenida Matta. Trato con los dueños: Huérfanos 1258. Oficina 5—Eduardo Tasso.

VENDO 8 MANZANAS TERRENO, libres de calle y veredas. Entre Ñuble, Placer, Carmen y Eduardo Matte. Línea ferrocarril, pasa por Placer, carros sangre por Franklin. Precio, 600,000. Huérfanos 1258. Oficina 5.

VENDO PEQUEÑA CASITA EN CAlle Walker Martínez, en 3,600. Huérfanos 1258. Oficina 5.

VENDO MUY BAJO PRECIO, CASA calle Andes, pasado Lourdes. Huérfanos 1258, oficina 5.

75,000, VENDO CASA, SAN FRANcisco 393. Consta de una esquina que se arrienda en 250, casa con 7 piezas, fuera servicios. Luz eléctrica, gas. Se arrienda 450. Dos patios pavimentos ladrillo. Huérfanos 1258. Oficina 5.—Eduardo Tasso.

SITIO DE 15 POR 40 METROS, más o menos, en situación central. Compramos para edificar casa moderna con jardín. Greene. Teatinos 86.

EN SAN DIEGO, DE PREFERENcia esquina y de Matta a Franklin, compramos propiedad de renta que tenga locales aptos para instalar gran almacén. De valor hasta 500 mil pesos. Pago al contado. Greene. Teatinos 86.

CASA MODERNA EN PARQUE FOrestal, para matrimonio extranjero. Compramos en el acto. Greene. Teatinos 86.

EN BANDERA, PUENTE O 21 DE Mayo. Compramos para inversión de capital propiedad de renta, de porvenir, de valor hasta $ 850,000. Greene. Teatinos 86.

CITE BIEN SITUADA QUE PROduzca de un 12 a 15 ojo. Compramos. Greene Teatinos 86.

EN SAN DIEGO, MUY BIEN SItuada vendemos cité moderna, en perfecto estado. Puede producir $ 40,000 anuales, 20 por 50 metros. Precio: $ 300,000. Greene. Teatinos 86.

$ 150,000 VENDEMOS GRAN PROpiedad en San Diego, muy comercial, 22 por 70 metros. Buen edificio susceptible de hacerle altos. Ocasión única. Greene. Teatinos 86.

16% PRODUCE PROPIEDAD RENta barrio Recoleta, dos pisos, moderna, 4 citées, casas y almacenes, 30 por 60 metros, vendemos en 200 mil pesos. Gran negocio. Greene. Teatinos 86.

$ 300,000 ESPLENDIDA RESIDENcia en Avenida Santa Lucía, con gran casa de arriendo en altos, hermoso jardín, halls, salones, etc., 1,000 metros cuadrados, con gran frente. Debe $ 100,000 Caja Hipotecaria. Greene. Teatinos 86.

$ 400,000 MAGNIFICA RESIDENcia en calle Moneda, muy bien situada, gran superficie, casa de arriendo en bajos, muy moderna, de lujo, fácil pago. Greene. Teatinos 86.

$ 210,000 VENDEMOS PROPIEDAD en San Pablo, muy comercial, espléndido edificio de dos pisos. 18 por 80 metros. Produce el 10% libre por contratos muy garantido y seguro de 8 años. Greene. Teatinos 86.

$ 100,000 EXTENSA CASA QUINTA en Macul, inmediato Irarrázaval, 6,700 metros cuadrados Greene. Teatinos 86.

$ 180,000 CASA QUINTA, COMODA, muy bien tenida en Pedro Valdivia a una cuadra Providencia, 7,400 metros cuadrados. Hermoso parque con grandes árboles de sombra, arboleda frutal, jardín muy bien tenido, etc. Greene. Teatinos 86.

FUNDOS.— CASAS.—INDUSTRIAS

(Espléndidos negocios para el comprador), tiene en venta la "Oficina Mutualista", Huérfanos 1255, Casilla 3867, Santiago.

$ 85,000, 1 contado, 2 fundos, departamento Puchacay, 102 cuadras, suelos siembras de 1.a clase, viña, árboles frutales, montaña, molino, agua abundante, animales, enseres, **a puertas cerradas; verdadera ocasión.**

$ 75,000; 45 mil al contado; 1 fundo, departamento Coelemu, a 1 legua Estación, 220 hectáreas, 32 1|2 viña, árboles frutales, bosque, ricos suelos siembras, agua propia, animales; **también a puertas cerradas; se regala.**

$ 80,000, al contado, 70 mil deuda Caja; regia casa-habitación para numerosa distinguida familia, Diez de Julio, en la parte de más porvenir, tasada por uno de los arquitectos de la Caja de Retiro y Previsión Social de los Ferrocarriles, en $ 182,297.50. Si estuviera ubicada en barrio de moda —el Parque Forestal, por ejemplo— valdría 500 mil pesos.

$ 300,000, con facilidades pago; espléndida casa-habitación y renta, 3 pisos, calle San Diego, 2 1|2 cuadras de Alameda.

$ 20,000 y $ 12,000; dos lucrativas industrias, manuales, a cubierto [illegible]

$ 105,000 VENDO CASA, ECHAUrren 335: 3 habitaciones principales, 7 dependencias, 2 patios, asoleada, luz eléctrica, gas, como nueva. Verla: 11 a 12 y 4 a 5. Tratar: Sazié 2345. 31-M

CASA POR CAJA AHORROS COMpro. Dirigirse: casilla 1392.

CASA DE RENTA CON SIETE PIEzas, dos parrones, vendo. Calle Eucaliptus 559. A-8

PROPIEDAD, LADO ZANJON, ESpecial para bodega, fábrica o establo, ofrezco arrendar. Avenida Silva 45.

$ 180,000 CHALET RECIEN TERminado en Irarrázaval inmediato Vicuña Mackenna. Buena superficie. Greene. Teatinos 86.

$ 97,000 CHALET EN MACUL, BIEN situado, 4,000 metros cuadrados, muy bien plantado, perfecto estado. Greene. Teatinos 86.

$ 135,000 RIQUELME, MUY CENtral, dos casas modernas, terminadas el año pasado, 11 por 30 metros, produce $ 12,500 anuales. Greene. Teatinos 86.

$ 130,000 COMODA CASA RECIEN terminada en Compañía antes Brasil, 500 metros cuadrados. Vendemos por viaje a Europa de su dueño. Greene. Teatinos 86.

EN GORBEA Y GRAJALES, DE CAlle a calle, gran propiedad que produce $ 16,500 anuales, pudiendo producir mucho más, vendemos en $ 160,000. Greene. Teatinos 86.

$ 350,000 VENDEMOS HERMOSA residencia con renta en la mejor situación del Parque Forestal, oportunidad única de adquirir una residencia moderna de lujo en este hermoso paseo. Greene. Teatinos 86.

$ 200,000 AGUSTINAS, PROPIEDAD compuesta de dos grandes casas recién refaccionadas. 900 metros cuadrados. Altos producen $ 7,800 anuales. Greene. Teatinos 86.

$ 165,000 MANUEL RODRIGUEZ, primera cuadra, casa refaccionada a todo costo, 13 por 50 metros, un solo piso. Debe $ 80,000 Caja. Greene. Teatinos 86.

$ 120,000 SAMA MUY CENTRAL, espléndida cité moderna, 20 por 60 metros. Produce $ 15,500. Puede producir $ 20,000 Greene. Teatinos 86.

$ 78,000 SITIO UNICO EN FOREStal, gran ocasión. Greene. Teatinos 86.

$ 210,000 GRAN SITIO EN PARQUE Forestal con gran frente a este paseo y Esmeralda. Greene. Teatinos 86.

NO PAGA NI PAGARA CONTRIBUciones de ninguna especie, espléndida propiedad que vendemos en 600 mil pesos en la mejor situación de la calle Castro. 57 metros de frente, 4,603 metros cuadrados, muy buen edificio de un piso, moderno. Produce $ 73.000. Es una inversión ideal y se realiza únicamente por ausentarse su dueño del país. Greene. Teatinos 86.

$ 200,000 HERMOSA CASA MOderna en Vicuña Mackenna, segunda cuadra. Greene. Teatinos 86.

$ 72,000 VENDEMOS DOS CASAS en Lira Greene. Teatinos 86.

$ 200,000 GRAN PROPIEDAD EN Lira a pocos metros de Alameda. Dos magníficas casas de toda comodidad, 17 por 70 metros, muy buen edificio moderno. Greene. Teatinos 86.

PROPIEDADES DE RENTA, CAsas, sitios, quintas, compramos, vendemos, permutamos. Alejandro Greene Cruzat. Sección Propiedades Urbanas. Oscar Greene Valverde y Jorge Guzmán Palacios. Teatinos 86. Casilla 3723.

$ 115,000 CASA MODERNA CON renta en Nataniel, segunda cuadra. Greene. Teatinos 86.

Gran Feria Especial

El Viernes próximo
4 de Abril, a la 1 y media P. M.
En nuestro Local
de Feria

CALLE EXPOSICION ESQUINA DE ANTOFAGASTA

VENDRAN DEL FUNDO "LO ECHEVERS" (QUILICURA),

DEL SEÑOR CARLOS ZAÑARTU CAMPINO, POR VIAJE A EUROPA

LIQUIDACION TOTAL DEL GANADO Y LECHERIA HOLANDESA Y DURHAM

PROCEDENTES DEL ANTIGUO CRIADERO DEL GENERAL VERGARA

- **VACAS HOLANDESAS PARIDAS**, muy buena clase, nuevas y grandes lecheras, procedentes hijas de las vacas de la antigua y afamada Lechería del General Vergara, todas de una sola marca y criollas del Fundo. La mitad son de terneros chicos y dan 15 y 20 litros de leche al día, están paridas y cubiertas por toros holandeses finos. Las vacas de terneros chicos se venderán de a una.
- 50 **VACAS HOLANDESAS PREÑADAS**, igual clase que las anteriores.
- 65 **VACAS DURHAM PARIDAS**, de toros holandeses, muy buena clase y nuevas, de una sola marca y criollas del Fundo y procedentes de la antigua Lechería del General Vergara; hay muchas de terneros chicos y que dan 10 y 15 litros de leche al día: se venderán de a una.
- 70 **VAQUILLAS HOLANDESAS**, de 2 para 3 años, cubiertas por toros holandeses finos e hijas de Vacas Holandesas Criollas, de una sola marca, sanas, jamás han tenido la epizootia.
- 30 **VAQUILLAS HOLANDESAS**, igual clase que las anteriores, de 1 año.
- 60 **VAQUILLAS DURHAM**, de 2 y 3 años, buena clase, cubiertas por toros holandeses e hijas de Vacas Durham escogidas, buenas lecheras.
- 15 **TOROS HOLANDESES FINOS**, de 2, 3, 4 y 5 años, en servicio en la Lechería y Crianza.
- 100 **NOVILLOS GORDOS**, de 2 y 3 años, Holandeses y Durham.
- **UN LOTE DE POTRONES Y POTRANCAS**, hijos de POTRO CHILENO; **YEGUAS PARIDAS; CABALLOS DE SERVICIO** y de montura de patrón.
- **UN COCHE DE TROMPA EN PERFECTO ESTADO.**

EDUARDO RODRIGUEZ & Cía.

Remate de Menaje del Casa

E INSTRUMENTOS DE CIRUGIA
DE LA SEÑORA CLARA DE MANNHARDT

(POR HABERSE AUSENTADO DEL PAIS)

EL LUNES 31
de 10 1|2 a 12 y de 2 adelante
160 — VERGARA — 160

—: HAY :—

SALON.—Rico piano vertical "Westemayer"; pantalla eléctrica, alfombra de una pieza amoblado dorado **Luis XVI tapiz seda y junco**, de: 1 sofá, 2 sillones, 6 sillas, 1 mesa de centro, 2 sillas, 1 vitrina, 2 pedestales y 2 consolas con espejos lunas cortadas; cuadros al óleo, estatua mármol, jardineras y tarjeteros de plaqué, 2 cortinas de seda y adornos de vitrina.

ESCRITORIO.—**Lámpara eléctrica de 5 luces**, alfombra cortada de una pieza; **gran sofá respaldo alto con espejo y 2 grandes sillones tapiz felpa**; 4 sillas centro de felpa, escritorio ministro de caoba, un estante, un diván tapiz cuero, **rica máquina escribir "Woodstock"**; mesita para máquina; dos pedestales, dos cortinas de seda, cuadros al óleo, grabados; **un telescopio**; un servicio para fumadores, y colección "Zig-Zag" de 1909 al 1922, etc., etc.

SALA DE CIRUGIA.—Lámpara eléctrica, alfombra de una pieza, escritorio cortina, un sillón tapiz cuero;; un estantito casillero; **gran vitrina fierro y cristal al laqué**; otra id. grande de madera; mesita fierro con cristales al laqué; **gran sillón mecánico para exámenes ginecológicos**; lavatorios desagüe con espejo para oficina; un botiquín; **un sofá y dos sillones Chesterfield tapiz cuero**; cuadros, grabados y otros, etc.

INSTRUMENTOS GINECOLOGICOS. — Espéculum de varias clases; cucharas para raspaje, pinzas, suturadores (dilatadores varias clases); orterómetros jeringas uterinas, escarificadores, etc.

INSTRUMENTOS DE CIRUGIA.—Bisturís varias clases; pinzas del Pean y otras clases; dilatadores uretrales, pinzas, esofajilces, caja amputantes, especulum nariz y oídos; porta-agujas, estuches de instrumentos de oculísticas y enfermedades de los oídos; Thermo cauterio del Paquelín: aspirador del Potain; estuche de Urgencia: sondas uretrales; aparatos para cloroformigación; Reagentario para uso clínico; **máquina eléctrica portátil; aparato para Oftalmoscopía.**

COMEDOR.—Pantallita eléctrica, alfombra, aparador, un trinche y una vitrina estilo inglés con marquetería y cristales cortados; mesa de correderas, 12 sillas tapiz cuero; un aparador suelto; 6 sillas junco; **manteles de hilo fino**, servicio de loza, **cuchillería de plaqué fino**, piezas de centro, jarros para agua, bandejas, alcuzas, licoreras y bomboneras plaqué; **gran refrigerador de 2 cuerpos**; reloj de colgar; 2 cortinas.

1.er DORMITORIO.—Alfombra; **amoblado Luis XVI con marquetería**, de: 2 veladores, un peinador, una cómoda alta con espejo, un ropero 2 cuerpos con espejos lunas cortadas; **2 bonitos catres de bronce modernos**; 2 colchones de lana; servicios lavatorio; un sofá y dos sillones tapiz felpa; **una cuna guagua** etc.

OTROS DORMITORIOS. — **Amoblado estilo inglés con ropero con espejo de un cuerpo**; catres al laqué con bronce, roperos sueltos y peinadores id., marquesas, un sofá cuero, servicios lavatorio, cortinas, mesas, etc.

VARIOS.—Cocina económica y útiles mesas de zinc, caja mundo, tina baño zinc, amoblado Misión tapiz cuero, paragüero caoba con espejo, 2 coches de guagua.

A LA VISTA HOY DE 2 A 5 1|2

ENRIQUE MANDIOLA EASTMAN,

MARTILLERO DE HACIENDA.

NOTA.—La Sala de Cirugía con todo el instrumental, se rematará a las cuatro y media.

EN CALLE ESPERANZA, CERCA de carros buena casa de un piso. Tiene deuda. Precio de ocasión, $ 26,000.—Luis Silva Cortés y José Luis Silva. Agustinas 1125.

PROPIEDAD QUE PRODUZCA buena renta, de valor hasta $ 200,000, necesito comprar en calle San Diego, Arturo Prat, San Francisco, Santa Rosa o San Pablo. Pago al contado. Prefiero con deuda. Sin agentes. Datos precisos: a Casilla 1403.

DESEO COMPRAR CASA EN CAlle Vicuña Mackenna, Carmen o San Isidro, de $ 80,000 a $ 100,000. Sin agentes. Ofertas: a Casilla 1403.

COMPRO CASA HABITACION, BArrio Matadero, 7 piezas, dependencias. Precio hasta $ 35,000. Carlos Ossandón.

[illegible] **A HABITACION,** 7 piezas, dependencias, patio, ubicada de Maestranza a Nataniel y de Alameda a Diez de Julio. Precio hasta $ 40,000. Bandera 162.

COMPRO CASA HABITACION, ALmacén esquina, ubicada de Maestranza a Cochrane y de Diez de Julio a Avenida Matta. Precio hasta $ 50,000. Bandera 162.

COMPRO CASA ANTIGUA, UBICAda Lira a Vicuña Mackenna, y Alameda a Copiapó, Superficie mím. 12 por 20 metros. Precio hasta 30,000 pesos. Bandera 168.

FUNDO EN LIMACHE, 120 CUAdras regadas, muy ricos suelos, una legua de Estación. Negocio de gran ocasión. Greene. Teatinos 86.

FUNDO EN QUILLOTA, 400 CUAdras, 125 regadas, suelos de 1.a clase. Precio $ 650,000. Greene. Teatinos 86.

FUNDO EN CASABLANCA, 1,650 cuadras, suelos muy trigueros. Precio $ 400,000. Greene. Teatinos 86.

FUNDO EN [illegible] PILLA, 330 CUAdras regadas, buenos suelos, parejos y limpios, con ferrocarril en las mismas casas. Precio $ 625,000. También se permuta por propiedades urbanas de renta en Santiago. Greene. Teatinos 86.

FUNDO ENTRE TALAGANTE Y Melipilla, fundo modelo, 160 cuadras regadas, muy hermoso y muy rico. Precio $ 575,000 Greene. Teatinos 86.

FUNDO EN PA[illegible], 100 CUADRAS regadas, muy ricos suelos. Precio $ 450,000 pagaderos con grandes facilidades $ 50,000 al contado, reconociendo deuda $ 150,000 bonos 8% Caja Hipotecaria y saldo en cinco años. Greene. Teatinos 86.

FUNDO EN RANCAGUA, 120 CUAdras regadas, los mejores suelos de Rancagua. Precio $ 440,000. Greene. Teatinos 86.

FUNDO EN DOÑIGUE (RANCAgua), 150 cuadras, 70 regadas, suelos sobresalientes, valiosos edificios y plantaciones. Precio $ 350,000. Greene Teatinos 86.

FUNDOS Y CHACRAS VENDO, arriendo, compro en todas las zonas y de todos precios. Alejandro Greene Cruzat. Teatinos 86.

24,000 VENDO CASITA COMERCIAL compuesta de dos almacenes con habitación, luz, patio, galponcitos, parte más comercial calle Victoria 772, barrio lleno de conventillos, especial para bodega, almacén, mercado. Dueño: San Pablo 1939.

7,000, SITIO CENTRAL, PRIMERA cuadra Matta Rogelio Ugarte 1180.
30-M.

SE VENDE UNA CASITA SAN GErardo 1085. Barrio Estación.
30-M.

COMPRO SITIO, O RECIBO, TRASpaso una y más piezas, 1,000 contado resto mensualidades. Placer 747, casa 6.

COMPRO CASA TRES PIEZAS, barrio Independencia-Recoleta; pago contado violento. Oferta: Casilla 1514.

COMPRO CASA INTERMEDIO CAja Ahorros Empleados Públicos, hasta 20,000 pesos. Dirigirse: Pedro de Oña 78.
M—31

VENDO DOS CASITAS AVENIDA Silva. Facilidades de pago. Tratar: Santa Rosa 2455, esquina Aguada.
M—31

Mañana LUNES
De 1.30 a 6 P. M.
Gran Remate de Productos Agrícolas
QUESOS Y MANTEQUILLA
DE LAS MARCAS MAS ACREDITADAS
FERIA URETA Y CIA.
MATUCANA 10, ex local de la Soc.
Comercial de Agricultores

24-M

REMATE

DE MENAJES DE CASA
268—SAN DIEGO—268

EL MARTES 1.o, A LAS 2 P. M.

Por orden de una sucesión y varios consignatarios venderemos al mejor postor muebles para

Salón, Escritorio, Comedor, Dormitorios, Hall, Cocina, etc.

Detalles: Martes.

A la vista: Lunes.

S. VOLOCHINSKY
OTTO MAASS

Remate de prendas de plazo vencido

El Lunes 31 de Marzo, a las 9 A. M., el martillero señor Goycolea, rematará en la **Casa de Préstamos "EL UNIVERSAL"**, calle Garland N.o 4, las prendas no rescatadas y comprendidas entre los números 57,189 a 66,198.

Hay: rosas y prendedor con brillantes, alfombras, acordeón doble, ponchos y mantas de felpa y castilla, ternos de casimir, vestidos, batas y calzado en gran cantidad, mantos de seda y velo, relojes y cadenas de oro y plata, máquinas de coser de mano y de pie, gargantillas y argollas de oro, gran surtido en ropa interior y de cama, etc., etc.

El Lunes 31 de Marzo, a las 10 1|2 A. M., el martillero señor Eyzaguirre, rematará en la **Casa de Préstamos "LA SAN JUAN DE DIOS", Avenida Delicias N.o 745**, las prendas no rescatadas y comprendidas entre los números 98,342 a 99,058.

Hay: anillo con brillantes y piedras azules, prendedor con brillantes y perlas, anillo platino con brillantes y piedra negra, relojes y cadenas de oro y plata, bolsas y maletines de plata, cruz con brillantes, diamantes y piedras, anteojos "Zeiss", máquinas de escribir, collarcito con brillantes y diamantes, pañuelo seda bordado, tornillos con brillantes y muchas otras alhajas.

El Lunes 31 de Marzo, a las 2 P. M., el martillero señor Lois, rematará en la **Casa de Préstamos "LA ESMERALDA", calle Cochrane N.o 699**, las prendas no rescatadas y comprendidas entre los números 69,005 a 72,597.

Hay: maletines de plata y alpaca, impermeables, maletas y maletines de cuero, sobretodos, peso mostrador con pesas, bicicletas, prendedor con brillantes ponchos y mantas, máquinas de coser de mano y de pie, cortinas de felpa y punto, cocinas económicas, chalones, ropero con espejo, violines peinadores con mármol relojes y cadenas de oro y plata, etc., etc.

El Lunes 31 de Marzo, a las 4 P. M., el martillero señor Wittig, rematará en la **Casa de Préstamos "EL COMETA BIELA", calle San Diego N.o 1795**, las prendas no rescatadas y comprendidas entre los números 14,287 a 16,410.

Hay: ternos de casimir, vestidos, batas y calzado en gran cantidad, catres de fierro con bronce, colchones, sommiers, pañuelos de rebozo, sillas de Viena, gargantillas y anillos de oro, sillas de montar chilenas e inglesas, pañuelos de rebozo, máquinas de coser de mano y de pie, sillas tapizadas, servicio de mesa de plaqué y muchas otras especies.

Las prendas estarán a la vista desde dos horas antes del remate. Pago al contado.

EL INSPECTOR.

COMPRO PROPIEDAD RURAL cerca carros. Prefiero de esquina. Rosas 1753.
M—30

$ [illegible] VENDO [illegible] PROpiedad para edificar, gran porvenir. Huemul 1971, próximo Población Huemul. Dueño: Vicuña Mackenna 180.
M—30

COMODA CASA VENDO. CONDOR 742, al llegar a Santa Rosa. 2-A

CAMBIO CASA BARRIO ESTAción Alameda pr otra o sitio en Valparaíso. Necochea 125, Playa Ancha.
M-31

$ 24,000, VENDO CASITA COMERcial, compuesta de 2 almacenes, habitación, luz, patio, galponcitos, parte más comercial, calle Victoria 772 15,000 contado; resto, a plazo. Dueño: San Pablo 1939.
30-M

FUNDO LENTEJERO VENDO A las puertas de Cartagena. 300 cuadras con linda playa, hermosas plantaciones de 20 mil árboles en su mayor parte en estado de explotación. Abundante monte para más de 30,000 sacos de carbón y 100,000 de leña. Abundantes aguadas para chacarería y hortalizas. Fundo muy triguero y de gran porvenir. Precio de verdadera ocasión: $ 180,000 con muchas facilidades de pago. Tratar con su dueño Puente 571. Casilla 3192.
30-M.

Vacas Durham paridas

DE GRAN CLASE Y LECHERAS

FERIA ESPECIAL
El Jueves 3 de Abril,
a la 1 1|2 P. M.

SE REMATARAN EN NUESTRO ESTABLECIMIENTO

HUERFANOS 2855

Por venta del Fundo "Illalolén" (La Ligua)

- 60 **VACAS DURHAM PARIDAS**, la mayoría de terneros chicos, muy mestizas, de muy buena producción lechera, sanas y nuevas, casi todas alazanas.
- 20 **VACAS DURHAM PREÑADAS**, igual clase que las anteriores.
- 3 **TOROS LINCOLN-RED**, comprados al Criadero "La Palma", de 3 y 4 años, garantidos para la reproducción.
- 20 **CABALLARES**, de servicio, montura y arado.

Eduardo Rodríguez & Cía.
2855 — HUERFANOS — 2855

Remate del Mobiliario

DEL HOTEL HELVETIA

978-Agustinas-978

— **ENTRE ESTADO Y AHUMADA** —

El Lunes 31 del presente, de 10 a 12 y de 2 adelante

—: HAY :—

20 Dormitorios con amoblados estilo inglés y corrientes con roperos de 1, 2 y 3 cuerpos, lunas biseladas cubiertas cristal y mármoles varios colores; catres de bronce, fierro con bronce y al laqué; colchones de lana y crin, almohadas, frazadas, colchas, sobrecamas, sábanas; servicios de lavatorio; sillas de Viena y americanas; roperos, guardarropas, peinadores y veladores sueltos, etc.

Tina de fierro enlozado gran tamaño; lavatorios de desagüe; urinario, espejo laqué, etc. etc.

Amoblado comedor estilo Renacimiento; 40 mesitas para comedor; 60 sillas asiento y respaldo cuero estampado; sillas de Viena; sillones americanos; loza, cristalería cuchillería, alcuzas, floreros, manteles, servilletas, porta-viandas, relojes de pared, refrigerador americano; fiambreras; cafetera níquel y loza; etc., etc.

Amoblados de mimbre paragüeros con espejo; escritorio; muebles para hall; jardineras; linoleums, alfombrados una pieza.

Cocina económica especial para Hotel o Restaurant; batería de cocina; útiles; mesones; fiambreras; lavaplatos; etc., etc.

Y MUCHOS OTROS OBJETOS Y MUEBLES A LA VISTA HOY DOMINGO 30, DE 2 A 6 P. M.

VICTOR ARAYA L.,

MARTILLERO DE HACIENDA.

SE VENDE CASA Y SITIO COMUna Yungay. Julio Bañado N.o 379.
4-A

CHACRA A LAS PUERTAS DE Santiago, 20 cuadras planas regadas, 30 de rulos de todo cultivo, 8 cuadras de arboleda frutal en plena producción. Cómodas y extensas casas, galpones de lechería, etc. Vendo en condiciones ventajosas. Puente 571. Casilla 3192.
30-M.

$ 25,000 OCASION VENDESE LINda casa 5 habitaciones, patio, hall, galerías, gas, electricidad, calle Vera N.o 533 Construcción nueva. Tratar: Catedral 1109. Jorge Cristi.
A-3

VENDO PROPIEDAD RENTA, gran terreno edificar, carros ida y vuelta. Sargento Aldea 1050.
30-M.

$ 24,000 VENDESE CASA FLAmante, cinco piezas, hall, dependencias, alcantarillado, luz eléctrica, Antonio Varas, tres cuadras Estación Alameda. Lira 797.
30-M

COMPRO DOS CASAS JUNTAS EN bajos con extensión o una con altos en calle central. No me entiendo con agentes. Dirigirse Correo Central, casilla 40.
30-M

URGENTE COMPRO CASA CENtral, 14 metros de frente por 50 de fondo más o menos. Cochrane 279.
N|0.

COMPRO ROPA Y ZAPATOS DE caballeros en Delicias 3650.
6-Abril

CASITAS 15, 40,000 COMPRO. Casilla 912.

REMATES

REMATE ALMACEN ABARROTES "La Estrella Oriental", mañana a las 2 P. M., Avenida Matta 739, esquina Nueva Valdés. Por ausentarse su dueño venderé al mejor postor lo siguiente: Hay: gran surtido abarrotes, loza, cristalería, fierro enlozado, licores, cigarrillos, paquetería, artículos escritorio, romana 500 kilos, balanzas Howe, molinillo grande número 7, chuicos, damajuanas, botellas vacías, sacos, vidrieras tendidas y paradas, instalación para chanchería, tostador para café, cocina económica, lavaplatos, sillas, mesas, mamparas, linda estantería y mostrador con o sin derecho posesión. Admito ofertas en un sólo lote.—Julio Vargas. Ordenes: San Diego 252.
M-30

DOY REMATES DOMICILIO, compro muebles y mercaderías a consignación. — Anticipo dinero. — Julio Vargas, San Diego 958.
Abril 20

REMATES NEGOCIOS, MENAJES, ejecuta Neftalí 2.o Arce. García Reyes 28.
31-M

REMATE MENAJE CASA HOY DOmingo a las 10, calle Marina de Gaete, 849, casa 6. — A una cuadra Avenida Matta. — Por ausentarse su dueño de Santiago, remataré: comedor, sillas, parador, vitrina, cuchillería, cristalería, loza, reloj de pared, mesas de centro, servilletas, cuadros, etc. Amoblado dormitorio estilo inglés con mármoles plomos y lunas cortadas, catres de fierro con bronce, silla excusado, servicios de lavatorio, cuadros al óleo, ropas interior, nueva, etc. Cocina económica y útiles, ollas, sartenes, baño y muchos otros a la vista desde las 9. — Neftalí 2.o Arce. — Ordenes para remates. — García Reyes 23.
M-30

ROPA HECHA

ROPERIA "LA CANTABRICA", Esmeralda 863, ofrece precios de costo Ternos, trajes de niños todas me[illegible] [illegible] odos ab[illegible]gadores, casimires extranjeros, cortes de moda, paletoes, pantalones. Todo desinfectado.
N-O

LA CANTABRICA, ESMERALDA 863| Casa liquidadora de saldos. Surtido completo en sombrerería, zapatería, camisería y ropa interior
N-O

ROPERIA ANDRES BELLO NUMEro 601, esquina Recoleta, ofrece ternos, paletoes am[illegible] ternos de niños, so[illegible] AÑOS [illegible] bos, pantalones, [illegible]mbreros, calzado: precios baratísimos; todo desinfectado
N|O

ROPERIA LA VEGA [illegible] llo 694. Ofrece en [illegible] ambos, paletoes, pa[illegible] breros, calzado, todo [illegible]

[illegible] ANDRES BE[illegible] baratura ternos, [illegible] pantalones, sombreros [illegible] desinfectado.
N|O

LA CASA VERDE [illegible] nos, ambos, paletoes [illegible] botones, sombreros, [illegible] pago. Sección especial [illegible] y ternos flamantes, co[illegible] Esmeralda 817, al llega[illegible] tonio.

[illegible]ALIZA TER[illegible] pantalones, [illegible] facilidades de [illegible] de abrigos [illegible]rte de Moda [illegible] a San Antonio.
N-O

ROPERIA, MANUEL [illegible] esquina San Pablo, ofre[illegible] tura ternos, ambos, pa[illegible] de ricos casimires surt[illegible] para todas medidas: som[illegible] zado, desinfectado.

[illegible] RODRIGUEZ [illegible] ofrece en baratura [illegible] paletoes, todo [illegible] surtidos, colores [illegible] sombreros, cal[illegible]
N|O

EL TATTERSALL

En la FERIA que se efectuará el

Lunes 31 de Marzo

entre otros lotes de ganado gordo y para engorda, se rematarán:

NOVILLOS GORDOS TIPO EMBARQUE, llegados de Caraba, Renaico y Chimbarongo.

VACAS GORDAS, llegadas de Lanco, Cabrero, Loncoche, Quilicura y Colchagua.

BUEYES GORDOS, llegados de San Fernando y Chimbarongo.

80 NOVILLOS GORDOS, llegados de Puerto Saavedra.

NOVILLOS GORDOS, llegados de Rarinco, Longaví.

LLEGADOS DE ILLAPEL (por arreo):
100 Novillos mestizos, de 2 1|2 años, en buen estado para engorda.

LLEGADOS DE SAN FRANCISCO DE MOSTAZAL:
100 Vacas mestizas, para engorda.

DE LA HACIENDA "CAREN", MOSTAZAL (por entrega del fundo):

30 Bueyes de trabajo, en buen estado y garantidos sanos.

DE LA HACIENDA BUCALEMU (Llolleo):

230 Ovejas gordas, muy buena clase.

EL GERENTE.

LA SAN JUAN DE DIOS

Avisa a las personas interesadas que el 31 del corriente mes, y a las 10 1|2 A. M., serán licitadas en remate público las operaciones comprendidas entre los N.os 98,342 al 99,058.

745 - DELICIAS - 745

Remate Voluntario

EL DIA 8 DE ABRIL, A LAS 4 P. M.

saldrá a remate ante el Notario don Javier Echeverría, en el estudio del abogado don Alejandro Reyes, Monjitas 696, el

FUNDO "LAS CADENAS"

de propiedad de doña Blanca Serruys de Gana por el

MINIMUM DE $ 500,000

pagaderos con $ 200.000.00 de contado; reconociendo una deuda en favor de la Caja de Crédito Hipotecario, reducida a $ 197,000, y con el saldo a 12 meses, con el interés del 9 por ciento anual.

La propiedad está ubicada colindante con la Estación y Pueblo de Talagante y cuenta con parte urbana, próxima al camino público a Melipilla y Ferrocarriles al mismo pueblo y [illegible]

Consta de 131 cuadras cuadradas de riego. Está tasada por el ingeniero don Julio Zegers Baeza, en Noviembre de 1921, en la suma de $ 663,000. Posee el fundo un canal propio con 100 regadores de agua, debidamente inscritos, siendo su dotación excesiva.

Títulos en la Caja de Crédito Hipotecario.

Demás datos y antecedentes serán suministrados por el Notario señor Echeverría, Bandera N.o 346.

GRAN REMATE AGRICOLA ESPECIAL

POR ENTREGA TOTAL DE LA

HACIENDA RAUCO

EN TENO

El Remate se efectuará en la misma HACIENDA el día

Domingo 6 de Abril

Se rematarán todos los Enseres, Maquinarias, Agrícola, Herramientas, Ganado vacuno, caballar, etc., etc.

PROXIMAMENTE DETALLES

Pedro Donoso y Cía.

HUERFANOS 1225. CASILLA 521. TELEF. INGLES 3451